

# Шематизмъ

----- ВСЕГО КЛИРА -----  
ГРЕКО-КАТОЛИЧЕСКОГО  
ЕПАРХІЙ СОЕДИНЕННЫХЪ  
ПЕРЕМЫСКОЙ, САМБѢРСКОЙ  
и СЯНОЦКОЙ

на рѣкъ вѣдъ рожд. Хр.

=== 1911. ===



ПЕРЕМЫШЛЬ.  
Зъ печати г. кат. Капігулы,  
1911.

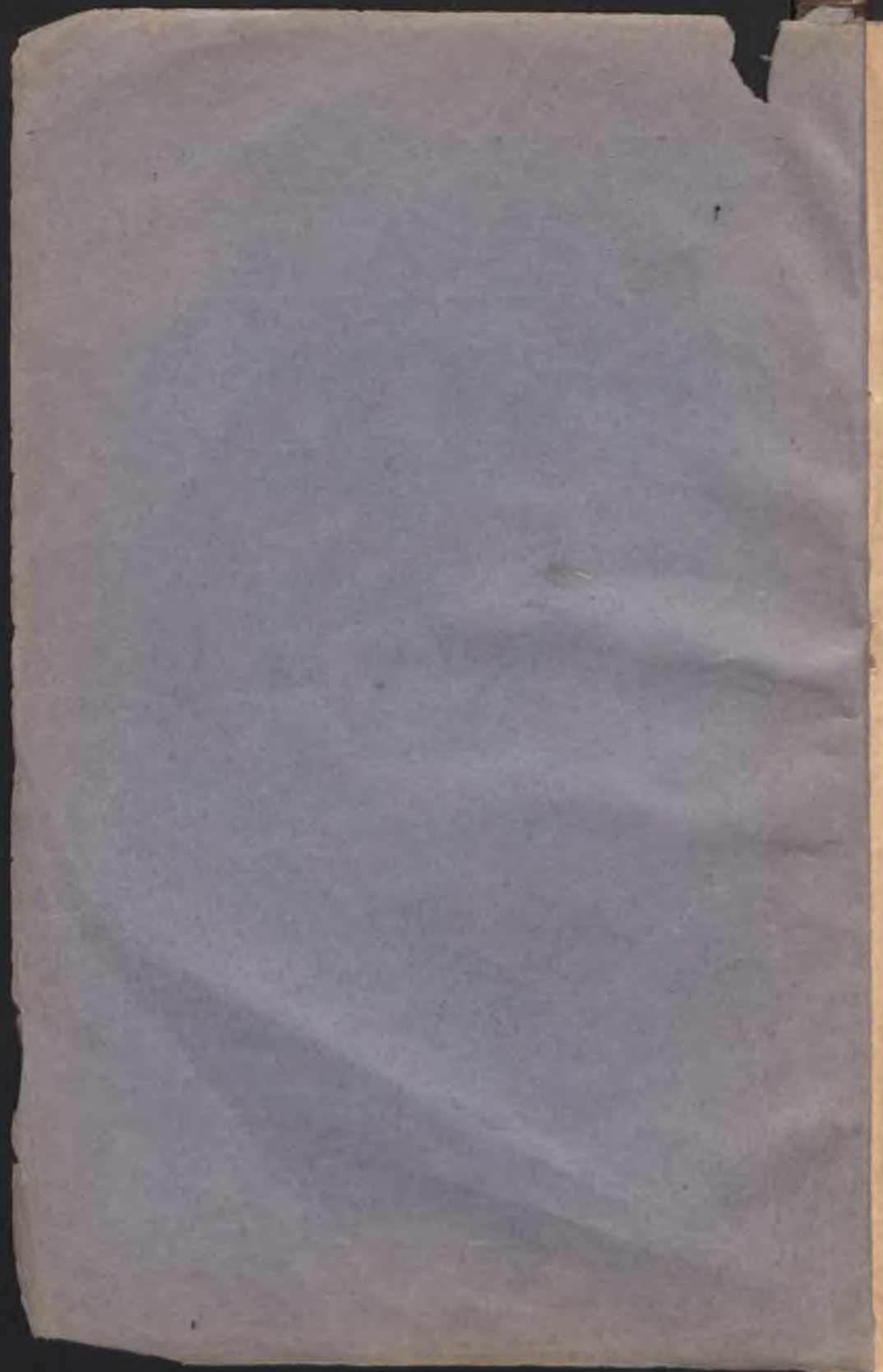

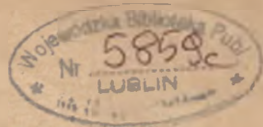

# ШЕМАТИЗМЪ

всего Кліра греко-католического

ЕПАРХІЙ СОЕДИНЕННЫХЪ

Перемыской, Самбѣрской и Сяноцкой

на рѣкъ вѣдъ рожд. Хр.

1911.



ПЕРЕМЫШЛЬ.

Зъ печатнѣ гр. кат. Капітулы.

THE UNIVERSITY OF CHICAGO

PHYSICS DEPARTMENT

PHYSICS 551

LECTURE NOTES

BY

ROBERT A. FAY

1962

CHICAGO, ILL.

*ПОКРОВИТЕЛЬ ЕПАРХІИ:*

**Пресвятая Владичица Наша Богородица и присно**

**ДѢВА МАРІЯ**

**и Святой славный Пророкъ предтеча и креститель  
Христовъ**

**ІОАННЪ.**



НАМѢСТНИКЪ ХРИСТОВЪ

СССЛХХІІІ. Наслѣдникъ св. Апостола Петра Его Святѣсть

ПІЙ Х.

ПАТРІАРХА ЗАПАДУ,

Примасъ Италіи, Архіепископъ и Митрополитъ Провінціи  
римскои и Епископъ Риму,

передше

ІОСИФЪ САРТО

рожд. въ Рієтѣ дня 2. червня 1835, рукоп. въ пресв. 18. вересня 1858, Епископъ  
Мауги 10. листопада 1884, кардиналомъ 12. червня 1893, Патріарха Венеціи  
5. червня 1893, выбранный Вселенскимъ Архіереемъ 4. серпня 1903, вѣнчанный  
9. серпня 1903.



НУНЦІЯТУРА АПОСТОЛЬСКА

При Дворѣ Его ц. и к. Величества Цѣсаря  
Австріи.



НУНЦІЙ АПОСТОЛЬСКІЙ

ВЫСОКОПРЕОСВЯЩЕННІЙ

ІРАЊІТО ді БЕЛЬМОНТЕ

(GRANITO di BELMONTE)

(Wien, Nuntiatur am Hof.)



МИТРОПОЛИТЪ ПРОВІНЦІИ ГАЛИЦКОИ

ГР. КАТ.

ЕГО ЕКСЦЕЛЕНЦІА ВЫСОКОПРЕОСВЯЩЕННЫЙ  
и ВСЕСВѢТЛѢЙШИИ

КУРЬ АНДРЕЙ АЛЕКСАНДЕРЪ

ГРАФЪ НА ШЕНТИЦЯХЪ

**Ш Е П Т И Ц К І Й**

ЧІНА СВ. В. В.

Божою Милостію и Святого Апостольского Престола Благословеніемъ Галицкій Митрополитъ, Львѣвскій Архієпископъ, Епископъ Каменця Подѣльского, Его п. и к. Апостольского Величества дѣйствный тайный Совѣтникъ, Членъ Австрійской Палаты Вельможъ, Членъ и Вицемаршалокъ Сойму Королѣствъ Галичины и Володимиріи зъ Великимъ Княжествомъ Краковскимъ, Д-ръ св. Богословія, права, философіи и пр. пр.

рожд. дня 29. липня 1865 рук. дня 23. серпня 1892, именов. Станиславѣвскимъ Епископомъ дня 2. лютого 1899, интрон. дня 20 вересня 1899, именов. галицк. Митрополитомъ дня 31 жовтня 1900, прекон. дня 17. грудня 1900, вступивъ на престолъ дня 17. сѣчня 1901.





ЕПИСКОПЪ  
ЕГО ЕКСЦЕЛЕНЦІА ПРЕОСВЯЩЕННЫЙ и ВСЕСВѢТЛѢЙШИИ  
КВРЪ  
**КОНСТАНТИНЪ ЧЕХОВИЧЪ**

Божю Милостію и Святого Апостольского Престола Благословеніемъ Епископъ Перемыскій, Самбѣрскій и Сянѣцкій, Пралагъ домовый и Ассистентъ папского Престола, Графъ римскій, Рицаръ великаго креста ордера св. Гробу въ Іерусалимѣ и ордера желѣзной короны II. кл. Его ц. и к. Ап. Величества дѣйствный тайный Совѣтникъ, Членъ Палаты Вельможъ Австрійской Думы державной и Сойма королевствъ Галичины и Володимиріи зъ Великимъ Княжествомъ Краковскимъ.

рожд. 15. жовтня 1847, рук. 5. сѣчня 1873, им. Епископомъ 17. листопада 1896, прекон. 5. грудня 1896, посвященный въ Еппа и интрон. 21. лютого 1897.



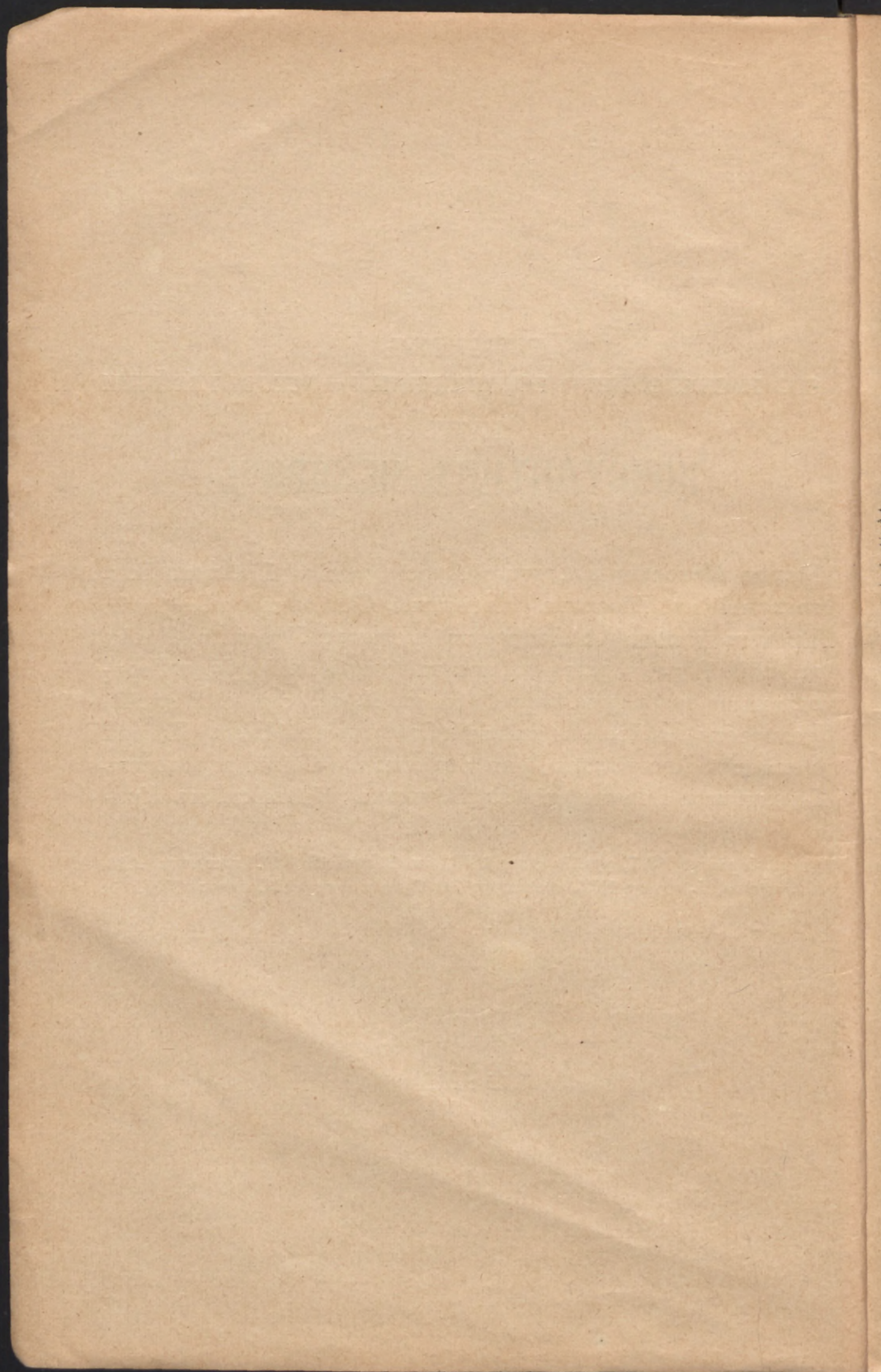

## Рядъ Епископѣвъ\*).

Полагаючи на грамотахъ въ Архивѣ капитулы катедральной находячихъ ся на лѣтописахъ русскихъ и на актахъ городскихъ и земскихъ, друкомъ оголошенихъ можемъ з историчною певностію составити слѣдуючій рядъ Епископѣвъ Перемыскихъ:

1. Антоній (Добриня) Ядренковичъ въ р. 1218 до 1225.
2. Епископъ невѣдомого имени, убитый вѣдъ дворянъ Данила Романовича около 1243.
3. Иляріонъ около 1254 р.
4. Авраамъ около 1271 р.
5. Іеремія около 1282 р.
6. Сергій mezi 1283 и 1287 р.
7. Мемнонъ около 1288 р.
8. Иляріонъ вѣдъ р. 1292—1302.
9. Георгій около 1315 р.
10. Марко 1330 до 1341 р.
11. Кирилъ Волошинъ около 1353 р.
12. Иляріонъ вѣдъ 1366 до 1385 р.
13. Василій (Васько) вѣдъ 1385 р.
14. Аѳанасій вѣдъ р. 1392 до 1407.
15. Геласій около 1414 р.
16. Аѳанасій Дрогоіовскій въ р. 1422.
17. Ілія мѣжь 1422 и 1442.
18. Александръ. (Аѳанасій або Анастасій) мѣжь 1442 и 1467 р.
19. Іоанъ Бѣрецкій (такожь Іванъ, Іона, Івонка, Іванко) мѣжь 1468 и 1476 р.

20. Іоаникій вѣдъ 1491 до до 1498 р.
21. Антоній Оники вѣдъ 1499 † 1521 р.
22. Іоакимъ вѣдъ р. 1522 † 1529.
23. Олѣхно або Александръ Лаврентій (Арсеній) Терлецькій вѣдъ 1528 † 1549 р.
24. Антоній (Ацко, Якинѣ) Радыловскій вѣдъ 1538 р. сопом. Еппа Лаврентія, вѣдъ 1549 р. епархіальний Еппъ † 1586 р.
25. Арсеній (Стецко-Стефанъ) Брылинскій вѣдъ 1581 до 1586 р. сопомочникомъ попередного, вѣдъ 1857 р. Еппъ дієцезальний, † 1591 р.
26. Михайлъ (Матѣей) Копыстинскій 1591 † 1610 р.

#### **Рядъ Епископѣвъ руско- (греко)- католицкихъ.**

27. Атанасій (Александръ) Крупецкій 1610, † 1652.
28. Прокопій Хмѣловскій вѣдъ 1651 р. сопомочникъ попередного; вѣдъ 1652 р. епархіальний Еппъ до 4. мая 1662 р.
29. Антоній Терлецькій вѣдъ р. 1662 сопомочникъ Еппа Хмѣловского, по смерти тогожь 1664 р. епархіальний Еппъ † 1669 р.
30. Іоанъ Малаховскій вѣдъ 1669—1691 р.

#### **Рядъ Епископѣвъ восточно-православныхъ**

- а) Іоанъ Хлопецкій, званый, »Шишка« вѣ р. 1611,
- в) Ісаакѣвъ Борысковичъ Копинскій, высвященый вѣ Кієвѣ 1620 р.
- г) Іоаннъ Романовичъ Попель вѣ 1633 р.
- д) Сильвестеръ (Сімеонъ) Вокутынскій Гулевичъ; невѣдомо коли бувъ иссвященый, чи 1634 чи 1635 р.
- е) Антоній (Александръ) Винницкій 1650—1679 р.

Вѣдъ Еп. Винницкого почали епископы до тытулу свого епископа Черемьского и Самбѣрского, додавати: „и Сяноцкого“ хотяй окрема епархія Сяноцка николи не

истнувала, се же тому, що Еп. Винницькій мѣжь 1668 а 1675 р. мешкавъ въ Сяноцѣ.

**Дальшій рядъ Епископѣвъ католицкихъ зъ св. Апостольскимъ Римскимъ Престоломъ соединенныхъ.**

31. Иннокентій (Іоаннь) Винницькій 1679 † 1700 р. Именованый 19. жовтня 1679 р.
32. Георгій (Гавріилъ) Винницькій 1700 † 1713.
33. Іеронимъ (Георгій) зъ Унихова Устрицкій вѣдъ р. 1715 до 1746, † 1748 р.
34. Онуфрій (Іосифъ) на Шумлянахъ Шумлянскій вѣдъ 1739 р. сопомочникъ Еп. Устрицкого, посвященный дня 22. листопада 1744 р. въ монастыри Суралскимъ. Епѣ дієцезальный вѣдъ р. 1746, † 1762 р.
35. Атанасій на Шептицяхъ Шептицкій 1762 р. † 1779 р.
36. Максимиліанъ Рылло вѣдъ 1780 до 1786 р. Епѣ Холмскій и завѣдатель епархіи Перемыскои вѣдъ 1785 р. Епѣ дієцезальный, † 22. лист. 1793 р.
37. Антоній Ангеловичъ 1795—1808 р.
38. Михайлъ Левицкій 1813—1818 р.
39. Іоанъ Снѣгурскій 1818 р., † 1847 р.
40. Григорій Баронъ Яхимовичъ 1848—1860 р.
41. Тома Полянскій, 1860 р., † 1869 р.
42. Сембратовичъ Іосифъ завѣд. Епархіи вѣдъ 1869—1872 р.
43. Іоанъ Ступницкій, именов. 26 мая 1871, затвердж. вѣдъ Митрополита 8 вересня 1872 р., посвящ. 20. жовтня 1872 р. во Львовѣ, вступивъ на престолъ владчій дня 27. жовтня 1872 р., † 22. грудня 1890.
44. Куиловскій Юліанъ завѣд. Епархіи 1890—1891.
45. Юліанъ Пелешъ вѣдъ р. 1891, † 1896. Именов. 10. мая 1891, потвердж. вѣдъ Митрополита 27. червня 1891 р.
46. **Константинъ Чеховичъ**, теперѣшний Епископъ.

## О Соборѣ катедрального крылоса.

По свѣдѣльствѣ документѣвъ находячихъ ся въ актахъ тутешн. Собора катедрального Крылоса, существовавѣ Соборѣ безъ сумнѣву уже за держави русскихъ князей, котри въ своихъ учреждительныхъ грамотахъ для катедральной церкви о Соборѣ споминають, называючи Членѣвъ тойже церкви „Крылошане“.

Въ сумариушахъ (стор. 3—10) суть акта, въ котрыхъ о Соборѣ крылоса споминае ся. Одни акта суть то грамоты учреждительнѣ, другѣ же дотычатъ спорѣвъ о земскѣ по-сѣлости Епископства и Собора зъ различными сторонами и обществами.

За Епископа Иннокентѣя Винницкого, польскѣй король Іоанъ III. затвердивъ виправдѣ 5. мая 1689 р. Соборѣ Крылоса, опредѣляючи 6 Пралатѣвъ и 6 Соборныхъ Крылашанъ, но помимо того зъ причинъ политичныхъ подъ напоромъ и перевагою тогдашнихъ монахоѣвъ Чина св. Василѣя В., остававъ Соборѣ Крылоса въ дальшѣй борбѣ о свѣй бытѣ, а зъ теченѣмъ несчастныхъ временъ прѣйшло въ первѣй половинѣ 18. столѣтя до упадку Собора.

За усиленнымъ старанѣмъ ся Перемьского Епископа Михаила Левицкого, Его Величество Императоръ Францъ I. грамотою даною въ Парижи 20. серпня 1815 обновивъ и затвердивъ Соборѣ Крылоса (Capitulum), а вѣдручнымъ письмомъ зъ Белюно 20. цѣвѣтна 1816 р. первыми членами тогожъ Собора именованѣ:

1. Фединкевичъ Теодоръ, Архіпресв. † 1831.
2. Стрельбицкѣй Георгѣй, Архидѣяк. † 1832.

- |     |   |                 |   |
|-----|---|-----------------|---|
| 3.  | Могильницькій Іоанъ, Кустось            | † 1831.         |   |
| 4.  | Назаревичъ Петръ, I. Собор. Крылошанинъ | † 1837.         |   |
| 5.  | Ступницькій Алексей, II.                | „ „             | † 1824.   |
| 6.  | Федоровичъ Іоанъ, III.                  | „ „             | † 1822.   |
| 7.  | Сѣлецкій Іоанъ                          | именованъ 1819  | † 1854.   |
| 8.  | Лавровскій Іоанъ                        | „ 1820          | † 1846.   |
| 9.  | Полянскій Тома                          | „ 1832          | † 1869 яко Еппъ   |
| 10. | Мышковскій Іоанъ                        | „ 1834          | † 1837.   |
| 11. | Петрасевичъ Андрей                      | „ 1834          | † 1847.   |
| 12. | Витошинскій Аиталъ                      | „ 1838          | † 1863.   |
| 13. | Лукашевскій Теодоръ                     | „ 1840          | † 1881.   |
| 14. | Гинилевичъ Григорій                     | „ 1847          | † 1872.   |
| 15. | Галецкій Григорій                       | „ 1847          | † 1869.   |
| 16. | Кордасевичъ Левъ                        | „ 1851          | † 1883.   |
| 17. | Трулицкій Іоанъ                         | „ 1857          | † 1867.   |
| 18. | Юзичинскій Антоній                      | „ 1863          | † 1886.   |
| 19. | Пашкевичъ Григорій                      | „ 1865          | † 1888.   |
| 20. | Пльницькій Іоанъ                        | „ 1869          | † 1883.   |
| 21. | Литинскій Венедиктъ                     | „ 1871          | † 1895.   |
| 22. | Матковскій Павель                       | „ 1882          | † 1909.   |
| 23. | Куиловскій Юліанъ                       | „ 1882 р., 1891 | яко Епископъ Станиславѳвскій, а р. 1899 Митрополит. Галицкимъ † 1900. |
| 24. | Волошинскій Кароль                      | именованъ 1884. |   |
| 25. | Подолинскій Миронъ                      | „ 1884.         |   |
| 26. | Чеховичъ Константинъ                    | „ 1887, р. 1896 | яко Епископъ Перемыскій.  |
| 27. | Войтовичъ Іоанъ                         | „ 1890.         |   |
| 28. | Стрыйскій Іоанъ                         | „ 1898.         |   |
| 29. | Мрыць Михаилъ                           | „ 1898.         |   |
| 30. | Зубрицкій Александеръ                   | „ 1900.         |   |



ВЫСОКОПРЕПОДОБНЫЙ И ВСЕСВѢТЛЫЙ  
**Соборъ Крылоса катедрального.**

І. П Р А Л А Т Ы :

**І. Митратъ-Архипресвитеръ и предсѣдатель  
 Капитулы.**

Впр. и Всесвѣт. **Кароль Волошннскій**, Ап. Прото-  
 нотаръ *ad instar p. te.* Шамбелянъ Его Свят. Папы  
 Римского, вѣдзначеный Папскимъ орденомъ св. Гробу  
 и рицарскимъ орденомъ Леопольда, Совѣтникъ и Ре-  
 ферентъ Еп. Консисторіи, Директоръ Пресвитеріи,  
 Мѣстодиректоръ епарх. Богосл. Заведенія, Синод.  
 Испытатель, Мѣстопредсѣдатель суда сопруж., Мѣ-  
 стопредсѣдатель и Совѣтникъ Суда церк. до справъ  
 спорныхъ и карныхъ, р. 1846, рук. 1873.

**2. Архідіаконъ.**

Впр. и Всесвѣт. **Миронъ Подолннскій**, Митратъ, Про-  
 тонотаръ Апостольскій *ad instar parte.* Тайный Шам-  
 белянъ Его Святости Папы Римского, Совѣтникъ и  
 Референтъ Еп. Консисторіи, бѣльшій Сновѣдникъ ка-  
 тедральный, Предсѣд. управ. ком. вдов.-сирот. Инстит.,  
 Синод, Испытов., Совѣтникъ суда сопр. и суда церк.  
 до справъ спорныхъ и карныхъ и Промоторъ тогожъ  
 вѣдзначеный командорскимъ крестомъ ордера Францъ  
 Юсифа, р. 1847, рук. 1871.

**3. Нустось**

мѣсце опорожнене.

**4. Схоліархъ.**

Впр. и Всесвѣт. **Іоанъ Войтовичъ**, Пралатъ домовый  
 Его Святости Папы Римского, Совѣтникъ и Ре-  
 ферентъ Еп. Конс., Синод. Испытов., Совѣтникъ суда  
 сопруж. и суда церк. до справъ спорныхъ и карныхъ



Орд. вѣдпоручн. до окружн. Рады школьн. въ Перемышли, Орд. Комисарь до школъ среднихъ въ Перемышли, Самборѣ, Тарновѣ и Решовѣ, Орд. Комисарь при испытахъ зѣ канд. на учителей народныхъ, Мѣстопредсѣдатель управ. комисіи вдов.-сирот. Инст., вѣдзначеный ордеромъ желѣзной Короны III. кл. р. 1842. рук. 1865.

## Б. КАНЦЛЕРЪ СОБОРА:

(Мѣсте необсаджене).

## II. КРЫЛОШАНЕ СОБОРНІИ:

- 1.) Впр. и Всесвѣт. **Іоанъ Стрыйскій**, Канцлеръ Еп. Конс., Пралатъ домовый Его Святости Папы Римского, Совѣтн. и Референтъ Еп. Консист., Синод. Испытов., Совѣтникъ суду сопруж. и суду церк. до справъ спорныхъ и карныхъ, р. 1844, рук. 1869.
- 2.) Впр. и Всесвѣт. **Михаилъ Мрыць**, Ректоръ духовной Семинаріи, Домов. Пралатъ Его Святости Папы Римского I. проповѣдникъ катедральн., Совѣтн. и Референтъ Еписк. Консист., Синод. Испытов., Совѣтн. суду сопруж. и суду церк. до справъ спорныхъ и карныхъ, дѣстн. Совѣтн. Митроп. Консист. въ Львовѣ, р. 1857, рук. 1884.
- 3.) Впр. и Всесвѣт. **Александръ Вѣнява Зубрицкій**, парохъ катедральн., Совѣтн. и Референтъ Еп. Консист., Совѣтн. суду сопруж. и суду церк. до справъ спорныхъ и карныхъ, Защитникъ суду солруж., дек. Перемыско-Городск., орд. комисарь до школъ народн., находячихъ ся поза Перемышлемъ, р. 1853, рук. 1877.

## КРЫЛОШАНЕ ПОЧЕТНІИ:

Впр. и Всесвѣт. **Іосифъ Делькевичъ**, Докторъ св. Богословія, тит. Совѣтн. Еп. Консист., выслуж. профессоръ исторіи церк. на всеучилищи львовскѣмъ, бувшій Ректоръ и Проректоръ всеучил. Синод. Испытователь, р. 1822. рук. 1850.

- Впр. и Всеч. **Григорій Нопыстянський**, выс. Деканъ Мушиньскій, тит. Совѣтн. Еп. Консист., парохъ въ Снѣтницѣ р. 1826, рук. 1852.
- Впр. и Всеч. **Емиліянь Дѣдницій** т. Совѣтникъ Еп. Конс., дек. Угнѣвскій, парохъ въ Мостахъ великихъ, р. 1832, рук. 1858.
- Впр. и Всеч. **Іоанъ Бѣрецкій**, Деканъ Лѣскій, тит. Совѣтн. Еп. Консист., парохъ въ Лѣску, р. 1845, рук. 1870.
- Впр. и Всесвѣт. **Василій Левицкій**, Дръ св. Богословія т. Совѣтникъ Еп. Консистоіи деканъ и парохъ въ Сокали р. 1866 рук. 1888.
- Впр. и Всеч. **Петро Левицкій**, т. Совѣтникъ Еп. Консист. и парохъ въ Краковѣ р. 1847 рук. 1872.
- Впр. и Всеч. **Таддей Скородынський**, т. Совѣтникъ Еп. Консистоіи, выс. деканъ Дрогобыцкій, парохъ въ Трускавци р. 1857.рук. 1881.
- Впр. и Всеч. **Левъ Козаневичъ**, т. Совѣтникъ Еп. Консистоіи выс. деканъ Самбѣрскій р. 1838 рук. 1866.
-

## ЕПИСКОПСКА КОНСИСТОРІЯ.

ПРЕДСЪДАТЕЛЬ:

Преосвященный ЕПИСКОПЪ.

**Совѣтники и Реф. Еп. Консистеріи:**

- Впр. Волошинський Кароль, я. в.  
 » Подолинський Миронъ, я. в.  
 » Войтовичъ Іоанъ, я. в.  
 » Стрийскій Іоанъ я. в.  
 » Мрыць Михайлъ, я. в.  
 » Зубрицкій Александеръ, я. в.  
 » Савчинъ Іоанъ, я. н.  
 » Чабанъ Назарій, я. н.

**Референты:**

- Всч. Паславскій Володимиръ, я. н.  
 » Мартиновичъ Емилъ я. н.  
 » Комарницкій Михайлъ, я. н.  
 » Василькевичъ Мокій, я. н.

---

## Канцелярія Еп. Консистеріи:

КАНЦЛЕРЪ:

Впр. Стрийскій Іоанъ, я. в.

ПРОТОКОЛИСТЪ. РЕГИСТРАНТЪ и ЕКСПЕДИТОРЪ,

Петро Лѣсѣкевичъ.

## МАНИПУЛЯНТЫ:

П. Побѣдинскій Іоанъ.

П. Заблоцкій Іоанъ.

## СЛУГИ КАНЦЕЛЯРІЙНІІ.

Олешко Іоант,

Олешко Панько.

**Судъ церковный въ справахъ супружескихъ**

## ПРЕДСѢДАТЕЛЬ:

Преосвященный Епископъ.

## ЗАСТУПНИКЪ ПРЕДСѢДАТЕЛЯ:

Впр. Кароль Волошинскій, я. в.

## СОВѢТНИКИ:

Впр. Подолинскій Миронъ, я. в.

„ Войтовичъ Іоанъ, я. в.

„ Стрыйскій Іоанъ, я. в.

„ Мрыць Михаилъ, я. в.

„ Зубрицкій Александеръ, я. в.

**Заступникъ суду супружеского.**

Впр. Зубрицкій Александеръ я. в.

## НОТАРЬ:

Свѣт. Д-ръ Масцюхъ Василій, я. н.

**Испытователь Сикодальнѣй.**

Впр. Волошинскій Кароль, я. в.

„ Подолинскій Миронъ, я. в.

„ Войтовичъ Іоанъ, я. в.

„ Стрыйскій Іоанъ, я. в.

„ Мрыць Михаилъ, я. в.

Свѣтл. Д-ръ Делькевичъ Іосифъ, я. в.

„ Д-ръ Людкевичъ Михаилъ, я. н.

Всеч. Крвавичъ Зенонъ, я. н.

„ Кмитъ Полиевктъ, я. н.

**Цензоры дієцез. книгъ религійного содержания:**

- Впр. Подолинський Миронъ, я. в.  
 „ Войтовичъ Іоанъ, я. в.  
 Всеч. Селецькій Кирилъ, парохъ въ Жужелю.

**Судъ церковный до справъ спорныхъ и карныхъ  
 Епархіи Перемыскои:**

**ПРЕДСЪДАТЕЛЬ:**

Преосвященный Епископъ.

**МЪСТОПРЕДСЪДАТЕЛЬ и СОВѢТНИКЪ:**

Впр. Кароль Волошинський, я. в.

**СОВѢТНИКИ СУДУ ЦЕРКОВНОГО:**

- Впр. О. Миронъ Подолинський, я. в.  
 „ „ Іоанъ Войтовичъ, я. в.  
 „ „ Іоанъ Стрыйський, я. в.  
 „ „ Михайлъ Мрыць, я. в.  
 „ „ Александеръ Зубрицькій, я. в.

**АКТУАРЬ АБО СЕКРЕТАРЬ СУДУ ЦЕРКОВНОГО:**

Всч. О. Іоанъ Савчинъ, я. н.

**ЗАСТУПНИКЪ СЕКРЕТАРЯ СУДУ ЦЕРК.**

Свѣтл. Д-ръ Василій Масцохъ, я. н.

**ПРИСЪДАТЕЛЬ:**

- Всч. О. Копко Максимъ, я. н.  
 „ „ Кравичъ Зенонъ, я. н.  
 „ „ Хилякъ Стефанъ, я. н.  
 „ „ Селецькій Кирилъ, я. н.

Примѣчане I. Засѣданя коненсторекі водбуваюць ся по правилу шо су-  
 ты (если не пришаде яке свято)

Примѣчане II. Испыта конкурсевѣ на бенефіція дуппастырскі водбу-  
 ваютъ ся въ маю и жовтню.

- Впр. Бѣрецкій Іванъ, я. н.  
 „ Козаневичъ Левъ, я. н.  
 Всч. Рынявецъ Володимиръ, я. н.  
 „ Рабѣй Францъ, я. н.  
 „ Дубъ Іосифъ, я. н.  
 „ Хотинецкій Кипріянъ, я. н.

**ПРОКУРАТОРЪ ФІСКАЛЬНЫЙ АБО ПРОМОТОРЪ:**

Впр. О. Подолинскій Миронъ, я. в.

**ЗАЩИТНИКИ (ОБОРОНИТЕЛЪ) СУДУ  
ЦЕРКОВНОГО:**

- Впр. О. Левицкій Василій, я. в.  
 Всч. О. Копко Максимъ, я. н.

**Епархіальне Богосл. Заведеніє:**

(Существує вѣдъ 1. Жовтня 1845).

**ДИРЕКТОРЪ:**

Преосвящ. Всесвѣтл. Ординарій мѣся.

**МѢСТОДИРЕКТОРЪ:**

Впр. Волошинскій Кароль.

**ПРОФЕСОРЫ:**

- Свѣтл. Д-ръ Людкевичъ Михаилъ, проф. паст. бог., я. н.  
 Свѣтл. Д-ръ Масцюхъ Василій, М. проф. права церк. я.  
 Свѣтл. Д-ръ Пинило Василій, духовникъ Семинара, М. проф.  
 катех. и метод., я. н.

**Настоятельство епарх. духовной Семинарии.**

**РЕКТОРЪ:**

Впр. Михаилъ Мрыць, я. в.

**ДУХОВНИКЪ:**

Свѣтл. Д-ръ Пинило Василій я. н.

**ПРЕФЕКТЪ СТУДІИ:**

Свѣтл. Д-ръ Василій Масцюхъ, я. н.

## КАПЕЛЯНЪ ДОМОВЫЙ ИХЪ ЕКСЦЕЛЕНЦІИ ПРЕОСВЯЩ. ЕПИСКОПА:

Прч. о. Романъ Крупа.

### **Орд. Комисарѣ для школъ середнихъ.**

1. Впр. Войтовичъ Іоанъ, Схоляръ Капитулы, для Перемишля, Решова, Тарнова и Самбора.
2. Всеч. Подолинскій Филемонъ, парохъ въ Лазахъ для Ярославя.
3. Константиновичъ Емилъ, парохъ в Сяноцѣ для Сянока.
4. Впр. Скородинскій Тадей, выс. деканъ Дрогобыцкій, парохъ въ Трускавци, для Дрогобыча.
5. Всч. Копыстянскій Климентій, деканъ Бѣцкій парохъ въ Регетовѣ, для Горлицъ.
6. Впр. Левицкій Василій парохъ въ Сокали, для Сокаля.
7. Всч. Дуркотъ Максимъ, парохъ въ Ольховци для Ясла.

### **КОМИСАРЪ ОРДИНАРІЯТСКИЙ**

**для испытывъ квалиф. зъ кандидатами на учителей школъ народныхъ, выдѣловыхъ и при Семинаріяхъ учительскихъ:**

- Впр. Войтовичъ Іоанъ, для Перемишля.
- » Венгриновичъ Діонизій парохъ въ Кречовичахъ для Решова.
- Прч. Мерена Теодоръ, парохъ въ Рѣпнику, для Коросна.
- » Гмитрижъ Ілярій катихитъ при ц. к. гімназіи въ Самборѣ, для Самбора.
- Впр. Левицкій Василій, протонотарій Ап., парохъ въ Сокали, для Сокаля.
- Всеч. Хотынецкій Кириянъ, парохъ въ Ярославю для Ярославя.
- » Дуркотъ Макс. парохъ въ Ольховци для Ясла.
- » Левицкій Петро, парохъ в Краковѣ для Кракова и Тарнова.

### **Испытователѣ при повысшихъ испытанъ:**

- Всч. Кошко Максимъ, для Перемишля.

- Всч. Ортинскій Михаилъ, катихитъ при учит. Семинаріи въ Самборѣ, д'я Самбора.
- » Каминскій Іоанъ парохъ въ Залѣсю для Репова Кракова и Тарнова.
- » Грицикъ Алексій, катихитъ при ц. к. Семинаріи учительско́й въ Сокали для Сокаля.
- » Мудрый Іоанъ, парохъ въ Бонарѳвицѣ для Коросна.
- » Погорецкій Емиль, катихитъ при ц. к. гімназіи въ Ярославю для Ярослава.
- » Вербицкій Михаилъ парохъ въ Цеклинской волѣ для Ясла.

**Орд. вѣдпоручники до ц. к. Радъ шк. окружныхъ**

- Всч. Копыстянскій Клим., деканъ Бѣцкій для пов. Горлицѣ
- » Прухницькій Мих., дек. Высочанскій » » Турка
- » Скородынскій Тадей, парохъ въ Трускавци » » Дрогобычь
- » Вербицкій Михаилъ, пар. въ Цекл. воли » » Ясло
- » Долошинскій Іосифъ, парохъ въ Кунинѣ » » Жовква
- Впр. Бѣрецкій Іоанъ, пар. въ Лѣску » » Лѣско
- Всч. Ковальскій Айталь, дек. Комарн. » » Рудки
- » Мерена Теодоръ дек. Короснянск. » » Коросно
- » Сандовичъ Петро, парохъ въ Брунарахъ » » Грыбѳвъ
- Впр. Вейтовичъ Іоанъ, Схоліаръ кап. » » Перемышль
- Всч.. Стецякъ Сильвест. дек. потелиц. » » Рава руска
- Впр. Козаневичъ Левъ, пар. въ Мисткович. » » Самбѳръ
- Всч. Константиновичъ Емиль, парохъ въ Сяноцѣ » » Сянокъ
- » Грицикевичъ Констант. парохъ въ Старѳй Соли » » Ст. Самбѳръ
- » Подолинскій Филемонъ, парохъ въ Лазахъ » » Ярославъ
- » Кушнѣръ Евстах., пар. въ Горницяхъ » » Репѳвъ
- » Дуркотъ Александеръ, пар. въ Ябѳркахъ » » Н. Торгъ
- » Дороцкій Михаилъ, пар. въ Мацѣевой » » Н. Сонцъ



Всч. Камѣньскій Іоанъ пар. въ Залѣсю	для пов. Ланцутъ
» Венгриновичъ Діонизій парохъ въ Кречовичахъ	» » Переворскъ
» Метелля Северинъ, парохъ въ Люблинци	» » Цѣшанѡвъ
» Миколаевичъ Мих., парохъ въ Скоморохахъ	» » Сокаль
Впр. Левицкій Петро парохъ въ Краковѣ	» » Краковъ

**Орд. школьный Комисарѣ до надзору религін  
въ школахъ народныхъ:**

Декан. Балигородскій Всч. Ясеницкій Кириянъ, деканъ	
» Белзкій	» I. Селецкій Кирилъ, деканъ
» »	» II. Плешкевичъ Іоанъ парохъ въ Боратинѣ.
» Бирчанскій	» I. Жарскій Іоанъ деканъ и парохъ въ Глуднѣ
» »	» II. Пержило Григ., парохъ въ Кѡньскѡмъ
» »	» III. Чучкевичъ Юліанъ парохъ въ Рускѡмъ Селѣ.
» Бѣцкій	» I. Копыстьянскій Кл., деканъ
» »	» II. Калужняцкій В. въ Бортномъ
» Варяжскій	» Федоровичъ Кароль, деканъ
» Высочанскій	» Хтей Алексей парохъ въ Беніовой
» Горожанскій	» I. Матковскій Мих., деканъ
» »	» II. Гумецкій Іос., въ Татарыновѣ
» Добромилскій	» I. Чайковскій Алекс., деканъ
» »	» II. Балко Василій парохъ въ Трѡицѣ
» Дрогобыцкій	» I. Плиницкій Іванъ парохъ въ Доброгостовѣ
» »	» II. Куновскій Іер., пар., въ Бильчи
» Дуклянскій	» Дуркотъ Володимиръ, дек. пар. въ Мысцовѡй
» Жовковскій	» Подолинскій Володимиръ па- рохъ въ Деревнѣ

Декан.	Жукотиньскій	Всч.	I.	Яремкевичъ Ваенлій, парохъ въ Волчѣмъ гор.
„	„	„	II.	Зубрицкій Михаилъ парохъ въ Мишанци
„	Затварницкій	„		Котецкій Юсифъ, деканъ
„	Комарнянскій	„	I.	Прухницкій Андрей, парохъ въ Ляшкахъ завязанныхъ
„	„	„	II.	Симеонъ Кульчицкій, па- рохъ въ Воцанцяхъ
„	Каньчуцкій	„		Камъньскій Іоанъ, парохъ въ Залѣсю
„	Короснянскій	„		Мерена Теодоръ, деканъ
„	Куликѣвскій	„	I.	Иванецъ Юсифъ, деканъ въ Ременовѣ
„	„	„	II.	Пелехъ Юсифъ, парохъ въ Сулимовѣ
„	Лѣскій	„	I.	Сливиньскій Михаилъ, па- рохъ въ Тырявѣ волоской
„	„	„	II.	Мысикъ Вас., пар. въ Вань- ковой
„	Любачѣвскій	„	I.	Кокуревичъ Мих., деканъ
„	„	„	II.	Гриневецкій Ем. парохъ въ Смолинѣ
„	„	„	III.	Метеля Север., парохъ въ Люблинці
„	Мокрянскій	„	I.	Децко Андрей, деканъ
„	„	„	II.	Несторовичъ Ник., парохъ въ Татарахъ
„	Мостискій	„	I.	Боднаръ М., пар. въ Пакости
„	„	„	II.	Бенцѣнъ Андрей парохъ въ Баличахъ
„	Мушиньскій	„	I.	Гнатышакъ Гавр., парохъ въ Крыницѣ
„	„	„	II.	Сандовичъ Пет., парохъ въ Брунарахъ
„	Нижанкѣвскій	„		Гнилевичъ Волод., деканъ
„	Олешицкій	„		Павловскій Константинъ, деканъ
„	Ольховецкій	„		Барновичъ Ант. парохъ въ Луковѣмъ
„	Перем. Город.	„		Зубрицкій Алекс., парохъ катедр.
„	Перем. Загород.	„	I.	Крвавичъ Зенонъ, дек.,

Декан.Перем.Загород.Всч. II.	Бачиньскій	Волод., пар.	въ Ходновичахъ
„	Порохницкій	„	I. Дыгдалевичъ Ант. деканъ
„	„	„	II. Виницкій Корнелій, пар. въ Розборѣ округломъ
„	Потелицкій	„	I. Стецякъ Сильв., деканъ
„	„	„	II. Гисовскій Іоанъ, п. въ Жу- равцяхъ
„	Самборскій	„	I. Баранецкій Сильв., парохъ въ Пяновичахъ
„	„	„	II. Татомиръ Іоанъ, п. въ Чер- хавѣ
„	Сокальскій	„	Миколаевичъ Михаилъ
„	Старосамбор.	„	I. Куширъ Едвардъ, деканъ
„	„	„	II. Ильницкій Владиславъ парохъ въ Ясѣницѣ масовой
„	„	„	III. Даніилъ Лепкій парохъ въ Ст. Самборѣ
„	Старосольскій	„	I. Грицикевичъ Константинъ, пар. въ Старой Соли
„	„	„	II. Киричинскій Ілія, пар. въ Чапляхъ
„	Судово-Виш.	„	Лѣтинскій Миронъ, парохъ въ Мужилевичахъ
„	Сяноцкій	„	I. Мекелита Петро, деканъ
„	„	„	II. Куцерьбъ Дим., пар. въ Си- нявѣ.
„	Угнѳвскій	„	I. Дѣдицкій Емилианъ. деканъ
„	„	„	II. Яцевъ Антоній, парохъ въ Махновѣ.
„	Устрицкій	„	Билинскій Іос., парохъ въ Устри- кахъ дольныхъ
„	Яворѳвскій	„	I. Волосянскій Іоанъ деканъ въ Краковци
„	„	„	II. Струсевичъ Алекс., парохъ въ Прильбичахъ
„	Ярославскій	„	I. Добрянскій К., пар. въ Ле- жаховѣ

Декан. Ярославскій Всч. Подолинскій Ф. пар.  
 въ Лазахъ  
 „ Яслискій „ І. Бескидъ Ант., деканъ и пар.  
 въ Тарнавицѣ.

**Ординаріятскій Комисарѣ въ справахъ сервиту-  
 товыхъ :**

Декан.	Балигородскій	Всч.	Ясеницкій Кипріянь
„	Белзкій	„	Селецкій Кирилъ
„	Бирчанскій	„	Жарскій Іоанъ
„	Бѣцкій	„	Копыстьянскій Климентій
„	Варяжскій	„	Ковшевичъ Михаилъ
„	Высочанскій	„	Прухницкій Михаилъ
„	Горожанскій	„	Матковскій Михаилъ
„	Добромильскій	„	Калужняцкій Левъ
„	Дрогобыцкій	„	Ивановскій Николаи
„	Дуклянскій	„	Мышковскій Іоанъ
„	Жолкѣвскій	„	Подолинскій Володимиръ
„	Жукотынскій	„	Левицкій Володимиръ
„	Затварницкій	„	Котецкій Іосифъ
„	Канчуцкій	„	Шумило Тома
„	Комарнянскій	„	Ковальскій Айталь
„	Короснянскій	„	Мерена Теодоръ
„	Куликѣвскій	„	Пелехъ Іосифъ
„	Лѣскій	„	Бѣрецкій Іоанъ
„	Любачѣвскій	„	І. Кокуровичъ Михаилъ на по- вѣтъ Цѣшанѣвъ
		„	ІІ. Гриневецкій Емилянъ на повѣтъ Рава руска
„	Мокрянскій	„	Децко Андрей
„	Мостискій	„	Черкавскій Іосифъ
„	Мушинскій	„	Дороцкій Михаилъ
„	Нижанкѣвскій	„	Кульматицкій Юліянъ
„	Олещицкій	„	Павловскій Константинъ
„	Ольховецкій	„	Гамерскій Іосифъ
„	Перемыскій	„	Крвавичъ Зенонъ
„	Порохницкій	„	Дыгдалевичъ Антоній
„	Потелицкій	„	Іисовскій Іоанъ

Декан. Сокальскій	Всч. Миколгевичь Михайлъ
„ Самоѡрскій	„ Козаневичь Левъ
„ Старосамбѡрск.	„ Кушнѣръ Едвардъ
„ Старосольскій	„ Шемердякъ Іоанъ
„ Судово-Вишен.	„ необсаженный
„ Сяноцкій	„ Мекелита Петро
„ Угнѡвскій	„ Цѣлицкій Емиліянъ
„ Устрицкій	„ Дубъ Іосифъ
„ Яворѡвскій	„ Волошиньскій Василій
„ Ярославскій	„ Дорыкъ Теодоръ
„ Яслискій	„ Бескидъ Антоній

### ПРОКУРАТОРЪ

для справъ Русинѡвъ провинціи Галицкой при св. Ап.  
Престолѣ въ Римѣ:

{Всч. Лазаръ Березовскій Ч. св. В. В.

### КОМИСИЯ

Управляюча Институтомъ вѡдѡвъ и сирѡтъ по священникахъ  
епархіи потвердж. выс. декр. губерн. зѣ дня 10 лю-  
того 1840, ч. 8149.

### ПРЕДСѢДАТЕЛЬ:

Впр. Подолинскій Миронъ, я. в.

### МѢСТОПРЕДСѢДАТЕЛЬ:

Впр. Войтовичъ Іоанъ, я. в.

### КАСИЕРЪ:

Всч. Копко Максимъ, я. н.

### СЕКРЕТАРЪ:

Прч. Михайлъ Комарницкій, я. н.

## КОНТРОЛЛОРЪ:

Прч. Василькевичъ Мокій.

## ЛІКВИДАТОРЪ:

Мѣсце опорожнене.

**ПРЕСВИТЕРЫ ЕПАРХІЯЛЬНІЙ**

яко професоры на всеучилищахъ и въ епархіяльнѣмъ богосл. заведеню, яко настоятелѣ семинарій и въ иншихъ довжностяхъ поставлені:

- Свѣтл. Делькевичъ Іосифъ, Д-ръ св. Богословія, высл. професоръ исторіи церковной на всеучилищи Львѣвскѣмъ поч. крылош., р. 1822, рук. 1850, бж., мешкае въ Львовѣ.
- „ Черлюнчакевичъ Іосифъ, Д-ръ св. Богословія, высл. професоръ Богосл. догмат. и деканъ всеучилищъ Львѣвск. и Краковск., р. 1828, рук. 1853, бж. мешкае въ Перемышляхъ.
- „ Людкевичъ Михаилъ, Д-ръ св. Богословія, дѣйствительный професоръ пастырскаго Богословія въ епархіяльн. богосл., заведеню, испытователь синодальный р. 1846, рук. 1869. бж.
- „ Масцохъ Василій, Д-ръ св. Богословія, префектъ студій при епарх. семинаріи, нотаръ суда супружескаго, заст. Секретаря епарх. Суда церк., заст. професора права церковнаго въ епарх. богосл. заведеню, вѣдл. одеж. крыл., р. 1873, рук. 1899 бж.
- „ Пинило Василій, Д-ръ св. Богословія духовникъ р. епарх. сѣменища 1878 рук. 1902 бж.
- Всч. Чабанъ Назарій, Совѣтникъ и референтъ Еп. Конс., катихитъ школы вѣдл. женск., вѣдл. одеж. крыл., р. 1868, рук. 1893, вѣд.
- „ Паньковскій Плярій В., Ректоръ дух. семинаріи въ Львовѣ, вѣдл. одеж. крыл., р. 1868, рук. 1894, вѣд.
- „ Костецкій Іоанъ, Совѣтн. Еп. Конт. професоръ ц. к.

гимназіи въ Львовѣ, вѣдл. одеж. крыл., р. 1844, рук. 1873, вд.

- Всч. Куневичъ Михаилъ, протоіерей, тит. Сов. Еп. Конс. вѣдл. одеж. крыл. и ордеромъ Францъ Іосифа *in signo bellico*, р. 1833, рук. 1861, бж. мешкае въ Львовѣ.  
 „ Арданъ Володимиръ, профессоръ ц. к. гимназіи въ Сокали, р. 1874, рук. 1899, вд.  
 „ Пльницкій Зеновій, профессоръ въ ц. к. гимназіи въ Самборѣ р. 1875, рук. 1900, вд.

### **КЛИРЪ ВѢЙСКОВЫЙ.**

- Впр. Кишакевичъ Іосифъ, капелянъ войсковый въ Львовѣ, вѣдл. одеж. крыл., р. 1872, рук. 1896, бж.  
 Всч. Ломницкій Антоній, капелянъ вѣйск. I. кл. въ Ярославлю вѣдл. одеж. крыл., р. 1862, рук. 1889, вд.

### **КАТИХИТЫ въ ШКОЛАХЪ СЕРЕДНЫХЪ!**

#### **I. въ ц. к. гимназіяхъ-**

Перемышля:

1. Въ ц. к. гимназіи зъ рускимъ языкомъ выкл.: Всч. о. Іоанъ Савчинъ, дѣйственный катихитъ, Совѣтникъ и референтъ Еп. Конс., актуаръ суда церковного до справъ спорныхъ и карныхъ, вѣдл. одеж. крыл., 1863, рук. 1888, ж.

Въ тойже гимназіи дѣйственный катихитъ: Всч. о. Емилианъ Мартиновичъ, референтъ Еп. Конс., р. 1875, рук. 1900 вд.

2. Въ ц. к. гимназіи зъ польскимъ языкомъ выклад.: Всч. о. Володимиръ Паславскій, дѣйственный катихитъ, референтъ Еп. Конс. вѣдл. одеж. крыл., р. 1863, рук. 1885, бж.

Горлицѣ:

Всч. о. Дуркотъ Іоанъ заступ. парохъ въ Рыхвалдѣ.

Ж о в к о в ь :

Всч. о. Котовичъ Мартирій Чина св. В. В.

С а м б о р ь :

Всч. о. Гмитрикъ Ілляріонъ, дѣйственный катихитъ, тит. Совѣтн. Еп. Конс., вѣдл. одеж., крыл., р. 1852, рук. 1876, ж., (на теперь на вѣдпустиѣ, заступникъ: Всч. о. Гадзевичъ Онуфрій р. 1880, рук. 1905 ж.

## Сяно́къ:

Всч. о. Москаликъ Юсифъ, дѣйствнй катихитъ, вѣдл. одеж. крыл., р. 1850, рук. 1876. вд.

## Дрогобычъ:

Всч. о. Кмитъ Поліевктъ, дѣйствнй катихитъ, тит. Совѣтн. Еп. Конс. вѣдл. одеж. крыл., р. 1862, рук. 1885, бж.

## Ярославъ:

Всч. о. Погорецкій Емилянъ, поч. Шамбелянъ Его Святости Папы Римского, дѣйствнй катихитъ, вѣдл. одеж. крыл., р. 1867, рук. 1896, бж.

## Сокаль:

Всч. о. Несторовичъ Левъ, вѣд. одеж. крыл., р. 1872 рук. 1896, ж.

## Новый Санчъ:

Всч. о. Лехицкій Захарія заступникъ катихита, вѣдл. одеж. крыл., р. 1874, рук. 1902 ж.

## Ясло:

Всч. о. Вербецкій Михаилъ, заступникъ катихита, парохъ въ Воли цеклинской.

**Въ ц. к. школахъ реальныхъ:**

## Ярославъ:

Всч. о. Федоровичъ Станиславъ, заступн. катихита, я. н.

**III. Въ ц. к. Семинаріяхъ учительскихъ:**

## Перемышль:

Всч. о. Копко Максимъ, дѣйствнй катихитъ, членъ ц. к. комисіи испытыв. на учителей школъ народныхъ, Совѣтникъ Еп. Конс., присѣдатель суда церк. до сиравъ спорныхъ и карныхъ, членъ института „Народный Домъ“



въ Львовѣ и литер. общества „Гал., рус Матиця“, вѣдл. одеж. крыл., р. 1859., рук. 1884, ж.

С а м б ѳ р ѳ :

Всч. о. Ортынскій Михаилъ, дѣйствнй катихитъ, вѣд. одеж. крыл., р. 1865, рук. 1890, вл.

С о к а л ь :

Всч. о. Грицикъ Алексій, дѣйствнй катихитъ, вѣд. одеж. крыл. р. 1866, рук. 1883 ж.

**IV. Въ Лицею женьскѣмъ въ Перемышлѣ :**

Пр. Стефанъ Мацюракъ я. н.

**КАТИХИТЫ ВЪ ШКОЛАХЪ ВЫДѢЛОВЫХЪ и НАРОДНЫХЪ :**

П е р е м ы ш л ь :

1. Въ школѣ выдѣловѣй муж.: Всч. Кормошь Емилианъ вѣд. одеж. крыл. р. 1866, рук. 1892, ж.

2. Въ школѣ выдѣловѣй женьск.: Всч. о. Чабанъ Назарій, я. в.

3. Въ школѣ выдѣловѣй женьскѣй на Засаню: Всч. о. Хоминскій Евгений, сам. сотрудинъ въ Островѣ.

4. Въ школѣ мужескѣй и женьскѣй им. Конарского: Всч. Пасѣчинскій Теодоръ, р. 1886, рук. 1908.

5. Въ школѣ муж. им. Францъ Юсифа на Гарбаряхъ: Всч. о. Василькевичъ Мокій.

6. Въ школѣ выдѣл. женьскѣй им. Францъ Юсифа: Всч. о. Комарницкій Михаилъ.

7. Въ школѣ народ. им. Генрика Сѣнкевича на Пѣдзамчу: Всч. о. Мацюракъ Стефанъ, сповѣдникъ катедраль.

8. Въ школѣ народ. 4 кл. муж. им. І. Кантого на Засаню: Пр. о. Романъ Винницкій; въ 4 кл. мѣщаньскѣй школѣ им. Мѣцкевича на Болоню въ муж. о. Василькевичъ Мокій въ жень. о. Комарницкій Михаилъ.

## Самбóръ

1. Въ школѣ выдѣл. муж.: Всч. о. Хилякъ Ипполитъ,  
р. 1871, рук. 1896.

## Сянóкъ:

Въ школахъ выдѣл. муж. и жень.: Всч. о. Сѣкиржинь-  
скій Іосифъ р. 1870, рук. 1894, ж.

## Белзъ:

Въ школахъ народныхъ: заступаемѣсцевий сотрудникъ.

## Бориславъ:

Въ школахъ народн. заст. Адрияновичъ Юліанъ р. 1878  
рук. 1904, ж.

## Добромиль:

Въ школахъ народныхъ: Всч. о. Лѣщинскій Іосифъ  
р. 1882, рук. 1907, ж.

## Дрогобычь:

2. Въ школѣ выдѣл. муж.: Всч. о. Кункевичъ Василій,  
р. 1870, рук. 1897, вд.

2. Въ школѣ выдѣл. жен. Всч. о. Рудницкій Антоній,  
р. 1869, рук. 1893, ж.

3. Въ школахъ народныхъ: Всч. о. Савицкій Іоанъ  
р. 1883, рук. 1906 ж.

## Жовква:

Въ школахъ народныхъ: Прч. о. Котовичъ Мартирій,  
ч. С. В. В.

## Комарно:

Въ школахъ народныхъ: заст. мѣсцевый парохъ.

## Кристинополь:

Въ школахъ народныхъ: Пр. о. Романюкъ Никонъ Ч.  
С. В. В.

## Куликóвъ:

Въ школахъ народныхъ: заст. мѣсцевый сотрудникъ.

## Лѣско:

Въ школахъ народныхъ: Всч. о. Карпякъ Ярославъ  
р. 1880, рук. 1906, бж. (на однорóчной вóдпустцѣ,) заступ-  
никъ: о. Андрейчикъ Петро р. 1880 рук. 1906 ж.

## Любачóвъ:

Въ школахъ народныхъ: Чичиловичъ Анатолю, р. 1873  
рук. 1903, ж.

## Мостиска.

Въ школахъ народныхъ: о. Куцѣль Романъ р. 1880,  
рук. 1908, ж.

## Мосты великй:

Въ школахъ народныхъ: заст. мѣсцевый сотрудникъ.

## Рава Руска:

Въ школахъ народныхъ: о. Ничай Стефанъ р. 1879  
рук. 1905. ж.

## Сокаль:

Въ школѣ выдѣл. муж. Пр. Цемчукъ Антоній, р. 1874,  
рук. 1900, ж.

Въ школѣ женъ.: Пр. о. Карпякъ Михаилъ р. 1887,  
рук. 1900, ж.

## Старый Самбóръ:

Въ школахъ народн.: заст. мѣсцевый сотрудникъ.

## Судова Вишня:

Въ школахъ народн.: заст. мѣсцевый сотрудникъ

## Турка:

Въ школахъ народн.: Пр. о. Федевичъ Іоанъ р. 1883.  
рук. 1907, ж.

## Хирѳвъ.

Въ школахъ народныхъ: Пр. о. Прийма Іоанъ р. 1874.  
рук. 1905. вд.

## Цѣшанѳвъ:

Въ школахъ народн.: заст. парохъ въ Новѳмъ Селѣ.

## Яворѳвъ:

1. Въ школѣ выдѣл. муж.: Пр. о. Залитачъ Александръ.  
р. 1870, рук. 1898, ж.

2. Въ школѣ женск. монаст.: заст. мѣсц. сотрудникъ.

## Ярославъ:

1. Въ школѣ выд. муж. Пр. о. Терлецкій Володимиръ,  
р. 1870, рук. 1896. ж.

2. Въ школѣ выд. женск.: Пр. о. Федоровичъ Станиславъ,  
р. 1872, рук. 1900, ж.

**ВЫСЛУЖЕНІЙ ДЕКАНЫ:**

Всч. Грабовеньскій Іоанъ, Горожанскій.

„ Саламонъ Викторъ, Бѣцкій.

„ Лысякъ Володимиръ, Судово-Вишеньскій.

„ Мѣйскій Левъ, Короснянскій.

„ Хилякъ Стефанъ, Дрогобицкій.

„ Саноцкій Александеръ, Жовкѳвскій.

„ Скобельскій Теофилъ, Любачѳвскій.

„ Ковшевичъ Михаилъ, Варяжскій.

„ Рынявецъ Володимиръ, Устрицкій.

„ Миколевичъ Михаилъ, Сокальскій.

„ Скородинскій Таддей, Дрогобыцкій.

Впр. Козаневичъ Левъ, Самбѳрскій

„ Левицкій Петро, Яворѳвскій.

**ПРЕСВИТЕРЫ ЮБИЛЯТЫ:**

Всч. Полянскій Атаназій, парохъ въ Яблѳнцѣ нижнѳй р.  
1820, рук. 1844.

- Всч. Мѣйскій Левъ, п. въ Ванѡвцѣ, р. 1821, рук. 1846.
- Впр. Делькевичъ Юсифъ, поч. Крыл., въ Львовѣ, р. 1822, рук. 1850.
- Всч. Пухиръ Анд., п. въ Карликовѣ, р. 1822, рук. 1850.
- „ Константиновичъ Антоній, п. въ Чирной, р. 1824, рук. 1850.
- „ Копыстянскій Григорій, парохъ въ Свѣтници, р. 1826, рук. 1852.
- „ Дръ Черлюнчакевичъ Юсифъ выс. профессор. Богословія я. в.
- „ Волошинскій Василій, пар. въ Вербянахъ, р. 1828, рук. 1853.
- „ Саламонъ Викторъ пар. въ Вороблику корол., р. 1829, рук. 1854.
- „ Кульматицкій Софронъ, парохъ въ Дахновѣ, р. 1826, рук. 1854.
- „ Дуркотъ Іоанъ, Хризостомъ, парохъ въ Новой веси, р. 1830, рук. 1854.
- „ Лотушка Антоній, надѣл. пенсією, р. 1828, рук. 1854.
- „ Грабовенскій Іоанъ, п. въ Добровлянахъ р. 1832, рук. 1855.
- „ Созанскій Винцентій, п. въ Исаяхъ, р. 1830, рук. 1856.
- Впр. Дѣдницкій Емиль, п. въ Мостахъ вел. р. 1833, рук. 1858.
- Всч. Стецякъ Сільв. парохъ въ Каменцѣ Старес. р. 1835, рук. 1859.
- „ Гайдукевичъ Андрей пар. въ Святѡмъ р. 1853, рук. 1859,
- „ Демчукъ Василій парохъ въ Рудѣ манастыр. р. 1836, рук. 1859.
- „ Манастирскій Леонтій парохъ въ Загѡрю р. 1832, рук. 1859.
- „ Минчакевичъ Тадей п. въ Рудѣ лѣсной р. 1837, рук. 1860.
- „ Маренинъ Стефанъ п. въ Грушовѣ р. 1835, рук. 1860.
- „ Селецкій Кирилъ пар. въ Жужелію р. 1835, рук. 1860.
- „ Гомза Іоанъ пар. въ Молодичу р. 1837, рук. 1861.
- „ Куневичъ Михаилъ р. 1833, рук. 1861, я. в.
- „ Хилякъ Стефанъ пар. въ Стебнику р. 1837, рук. 1861.
- „ Мацюракъ Николай парохъ въ Тростянци р. 1834, рук. 1861.

Примѣчане: Епархія Перемыска дѣлится ся на 40 слѣдующихъ деканатѣвъ:

- |                  |                        |
|------------------|------------------------|
| 1. Балигородскій | 21. Мостискій          |
| 2. Белзкій       | 22. Мушинскій          |
| 3. Бирчанскій    | 23. Нижанковскій       |
| 4. Бѣлскій       | 24. Олешницкій         |
| 5. Варяжскій     | 25. Ольховецкій        |
| 6. Высочанскій   | 26. Перемыско-Город.   |
| 7. Горожанскій   | 27. Перемыско-Загород. |
| 8. Добромильскій | 28. Порохницкій        |
| 9. Дрогобыцкій   | 29. Потелицкій         |
| 10. Дукачынскій  | 30. Самборскій         |
| 11. Жовковскій   | 31. Сокальскій         |
| 12. Жукотинскій  | 32. Старосамборскій    |
| 13. Загварницкій | 33. Старосольскій      |
| 14. Канчуцкій    | 34. Суд. Вишеньскій    |
| 15. Комарнянскій | 35. Сяноцкій           |
| 16. Короснянскій | 36. Угновскій          |
| 16. Куликѣвскій  | 37. Устрицкій          |
| 18. Лѣвскій      | 38. Яворѣвскій         |
| 19. Любачѣвскій  | 39. Ярославскій        |
| 20. Мокрянскій   | 40. Яслискій           |

и ростягае ся на 31 политычныхъ повѣтѣвъ с. є.

- |                   |                     |
|-------------------|---------------------|
| 1. Березѣвскій    | 17. Перемыскій      |
| 2. Горлицкій      | 18. Равскій         |
| 3. Городецкій     | 19. Решѣвскій       |
| 4. Грибѣвскій     | 20. Рудецкій        |
| 5. Добромильскій  | 21. Самборскій      |
| 6. Дрогобыцкій    | 22. Сокальскій      |
| 7. Жовковскій     | 23. Старосамборскій |
| 8. Короснянскій   | 24. Стрижѣвскій     |
| 9. Ланцуцкій      | 25. Стрыйскій       |
| 10. Львѣвскій     | 26. Сяноцкій        |
| 11. Лѣвскій       | 27. Турчанскій      |
| 12. Мостискій     | 28. Цѣшанѣвскій     |
| 13. Нискій        | 29. Яворѣвскій      |
| 14. Новосандецкій | 30. Ярославскій     |
| 15. Новотарскій   | 31. Ясельскій.      |
| 16. Переворскій   |                     |

## I. Деканатъ Балигородскій.

**Деканъ:** Всч. Кириянъ Ясеницкій, орд. школь. комисаръ, орд. комисаръ въ справахъ сервитутовыхъ, вод. одеж. крыл., пар. въ Балигородѣ.

**М. Деканъ:** Всч. Павло Стукачъ, вод. одеж. крыл., парохъ въ Тѣсной.

**I. Балигородъ:** Церк. мур. Усп. Пр. Богор. р. 1829. Визита кан. въ р. 1900. черезъ Еп. Константина Чеховича. Патронъ: Др-ъ Станиславъ Флѣсь, адвокатъ въ Новѣмъ Санчи. Пар. Всч. Кириянъ Ясеницкій, р. 1853. рук. 1878. кап. пост. 1881, вд. я. в.

Въ матерн.	251
— дочерн. Стежниця, вѣдд. вѣдъ матерн. 1 $\frac{1}{2}$ км. Церк. дер. св. О. Николая ч. д.	699
— Быстре вѣдд. 4 км. Церк. дер. Р. Пр. Бог. ч. д.	127
— присѣлку Лубне вѣдд. 6 км. ч. д.	119

Всего 1196

Изъ тыхъ 466 душъ въ сполученыхъ Станахъ пѣв. Амер.

Латинникѣвъ въ Стежницѣ 30, въ Балигородѣ есть. лат. костель ч. д. 460 въ Быстрѣмъ и Лубномъ нема латинникѣвъ, жидѣвъ въ Балигородѣ 900: въ Стежницѣ 30, въ Быстрѣмъ жидѣвъ 7 а въ Лубномъ нема жидѣвъ.

Вѣноване: поля 120 мр., лукъ 15 мр., посовиска и лѣса 14 мр. Чистого доходу зъ поля 115 кор. 64 сот. Дотація въ кашиталахъ, зъ приватного фонда 240 кор.. 88 сот. Додатокъ зъ касы 847 к. 24с., податокъ зъ поля 73 к. 70 с. Опаль 6 мор. букового лѣса въ Стежници, а 3 мор. зрубъ въ Балигородѣ.

Школа въ Балигородѣ 4-клясова низшого типу зъ выклад. языкомъ польскимъ о 4 силахъ учительскихъ. Дѣтей гр. кат. 28. Въ Стежници школа мур. о 2 силахъ. Дѣтей обр. гр. к. 196. Дякѣвъ двоухъ неиспытovanýchъ побирае около 15 гор. вѣвса рѣчно. Шпихлѣра нема. Въ Стежници

є читальня „Просвѣты“ зъ 20 членовъ зъ котрыхъ больша часть є въ Америцѣ на зарѣбкахъ,

Парохъ мешлає въ дочерн. Стежница.

Повѣтъ Лѣско: судъ, урядъ податковый стація телегр- и почта въ Балигородѣ Желѣзница: Лукавица-Лѣско 25 км.

**2. Береска,** Церк. мур. Преобр. Иисуса Христа, создана и благословена 1868. Визита канон. въ р. 1900 черезъ Еп. Константина Чеховича.

Патронъ: П. Т. Дръ Романъ Адамскій, адвокатъ въ Яслѣ. Парохъ Пр. Василий Мокрицкій, р. 1845, рук. 1872, кан. пост. 1905 ж.

Въ матерн.	885
— дочерн. Середне Село, вѣдд. вѣдъ матерн. 4 км. зъ церквою мурованою и въ р. 1906 черезъ Преосв. Киръ Константина освящ. дня 12 червня	857
— мѣст. Бережница нижна	215
— Воля матіасова	260

Всего 2217

зъ того въ Америцѣ высше 400 душъ.

Латинниковъ въ Бересцѣ нѣтъ, въ Бережницѣ 5, въ Воли нѣтъ, въ Середномъ Селѣ 840. жидовъ въ Бересцѣ 2 родини, въ Воли 2 родини, въ Бересцѣ 1 родина въ Середномъ Селѣ 4 родини.

Вѣноване: орного поля въ Бересцѣ и Середномъ Селѣ 50 мр., лукъ 9 мр. 617 сж. пасовиска 3 мр. 193 сж., лѣса 6 мр. 349 сж. Чистый доходъ обчисленъ на 209 к. 96 с., % вѣдъ облигацій 192 к. 24 с., 14 сяг. дровъ. Додатокъ зъ касы 944 к. 56., податку 49 к.

Школа въ Бер. 2 кл. етатова зъ выкл. язык. рускимъ о 4 силахъ, дѣтей 190, въ Середномъ Селѣ школа етатова 1 кл. зъ выкл. языкомъ польскимъ, о 2 силахъ, въ Бережницѣ нижней нема школы. Платня дяка испыт. 110 к. решта въ натураліяхъ. Читальнѣ нема нѣгде. Шпѣхлиръ єсть въ Бересцѣ, склепъ въ Бересцѣ и Середномъ Селѣ. Каса позичкова въ Бересцѣ церковна и громадска.

Въ Бересцѣ существуетъ мур. богослужебна гадгробна каплиця о. Іоана Ладжинского благосл. 1885 Капіталъ фунд. 2068 кор 35 с. въ цѣнныхъ паперахъ и 3 парцелѣхъ грунтовѣхъ.

Повѣтъ, ц. к. суд, урядъ податковый и стація телегр- и желѣз. Лѣско: 18 км. почта Гочевъ 6 км.



**3. Ветлина.** Церк. дер. св. В. М. Димитрія. Визита кан. въ р. 1900 черезъ Еп. Константина Чеховича.

Патронъ: П. Т. Станиславъ и Генрикъ гр. Конарскій.

Парохъ: Пр. Михаилъ Осѣдачъ, р. 1872, рук. 1901, ж.

Число душъ . . . . . 1039

Въ Америцѣ 189 душъ на зарѣбкахъ.

Вѣноване: поля, лукъ, лѣса и пасовиска 63 мр. 42 сто-  
сѡвъ метричныхъ буковыхъ дровъ, вольне мливо. Доходъ  
зъ поля почислено на 60 к. 20 с. % вѡдъ облигацій за  
выкупъ скѣпщины 164 к. 34 с. Додатокъ зъ касы 1086 к.  
38 с., податку 21 к. 42 с., под. особ. дох. 16 к. 80 с.

Школа етатова 1 кляс., языкъ выкладовый рускій о 1  
силѣ. Число дѣтей рус. 69. Платня дяка по к. 2 вѡдъ поо-  
динокого числа дому, и доходы церковнїи. Дякъ испыты-  
ванный.

Повѣтъ Лѣско 60 км. ц. к. судъ и урядъ податковый  
Балигородъ 40 км., почта Кальница вѡддал. 8 км. Урядъ  
телегр. Тѣсна 18 км.

**4. Волковыя.** Церк. дер. Св. Ап. Петра и Павла, созд.  
1854 вѡдновлена и благословена въ р. 1904. Визита  
кан. въ р. 1900 черезъ Еп. Конс. Чеховича.

Патронъ: П. Т. Иванъ Глязеръ и Д-ръ Тад. Беднарскій.

Пар. Пр. Теофиль Клишь, р. 1874, рук. 1900, ж.

Въ матерн. ч. д. . . . . 334

— дочерн. Завозъ, вѡдд. вѡдъ матерн. 2<sup>1</sup>/<sub>2</sub> км. зъ

Церк. муров. Св. Муч. Параскевіи . . . . . 358

— присѣлку Рыбне, ч. д. . . . . 261

въ пѡвнѡчнѡй Америцѣ есть висше 200 душъ. Всего 953

Въ Волковыѣ есть лат. костель ч. д. 150, жид. 5 ро-  
динъ въ цѣлѡй парохїи.

Вѣноване: Всего поля 32 мр., въ Волковыѣ и 5 мр.  
лѣса на опалъ въ Рыбнѡмъ, дох. 23 к. 86 с., за выкупъ  
мешного въ облигаціяхъ % 80 к. Додатокъ зъ касы 873  
74 сот. податку грунт. 50 к., 40 с. под. доход. 18 К. 40 с.

Школа парох. Дякъ испыт. платня по 34 кор. вѡдъ  
каждою громадою и доходы. Каса Райфайзена.

Въ Завозъ есть мурована каплиця созд бл. Иосифѡмъ Тышковскимъ а въ  
1905, подарована русинамъ вравъ зъ 1 мергомъ огорода на вѣчнѡсть. На территорїи  
Завѡйскон существуетъ такожь вѡдъ непамятныхъ лѣтъ отпустава каплиця Шокрова  
Пр. Богор, создана бувшимъ парохомъ Пр. О. Яковомъ Левицкимъ еще зъ тамтѡмъ

стоаѣтїю, котра була завалила ся; въ роцѣ 1880 коштотъ тогдашнього пароха Теодора Костишина и его жены елени въ Ковальскихъ за 1900 кор. вѣдбурована и вѣдмвлена.

Повѣтъ Лѣско: судъ, урядъ податковый, урядъ телег. Балигородъ 11 км. до желѣзницѣ. Устїянова 14 кл. Почта Балигородъ.

**5. Горянка.** Церк. дер. св. М. Параскеви, созд. 1838.

Визита кан. въ 1900 черезъ Еп. Констант. Чеховича.

Патронъ: П. Т. Іоанъ Глясеръ и Д-ръ Тадей Беднарскій.

Пар. Пр. Романъ Ладыжинскій р. 1882, р. 1905, ж.

Въ матерн. ч. д.	322
— дочерн. Радева вѣдд. вѣдъ матерн. 9 км. Церк. дер.	
св. О. Николая ч. д. вѣдбурована въ р. 1904.	213
— Присѣлку Воля Горяньска, вѣдд. 4 км. ч. д.	215
	<hr/>
	Всего 750

зъ тыхъ въ Америцѣ до 200 душъ. Латинникѣвъ 50 душъ. Жидѣвъ 6 родинъ.

Вѣноване: въ Горянцѣ поля зъ луками и неужитками 45 мр., дровъ 16 сяж. твердого въ Радевой поля 17½ мр., всего поля 72½ мр. податку 37 к. 28 с. Додатокъ зъ касы 1036 к., чистый доходъ зъ грунтѣвъ 120 к. 74 с., рѣчного % зъ паперѣвъ цѣнныхъ 156 к. 63 с.

Школы нема. Платнядяка неиспыт. 60 к. 4 корцѣ вѣвса и доходы. Читальнѣ, шпихлѣру и склепу нема Пожичковой касы нема, лише церковна.

Повѣтъ Лѣско, ц. к. судъ, урядъ податковый, телегр. и почта Балигородъ 10 км., до желѣзницѣ Лукавица-Лѣско 35 км.

**6. Гочевъ.** Церк. мур. Вознесеня Госп. созд, 1905. по-священа 24 червня черезъ Еп. Константина Чеховича въ р. 1900 въ часѣ визиты кан.

Патрона право почивае.

Пар. Всч. Іосифъ Кузьмакъ, вѣд. одеж. крыл., 1865, рук. 1892, к. п. 1897, ж.

Въ матерн. ч. д. . . . .	514
— дочерн. Дзюрдзѣвъ, вѣдл. вѣдъ матер. 1½ км.	
Церк. муров. нова созд. въ р. 1899 Р. П. Б.	526
— присѣлку Бахльова ч. д. . . . .	279
	<hr/>
	Всего 1319

Латинникѡвъ въ Гочвѣ 134, жидѡвъ 80 душъ.

Вѣноване: поля въ Гочвѣ 28 мр., въ Дзюрдзовѣ 16 м. Дерево 16 сѣг. вымѣняно на 22 мр. лѣса положеного въ Дзюрдзовѣ. Чистого доходу зъ поля 144 к. т. Дотація въ капиталахъ и въ фондахъ приватн. 179 к. 85 с. Додатку зъ касы 982 к. 82 с. Податлу 49 к. 12 с.

Школа одноклясова о 1 силѣ. Языкъ выкл. польск. Въ прочихъ мѣстц. нема школы. Платня дяка неис. доходы зъ церкви и по 2 горцѣ жита вѣдъ номеру. Читальнѣ, шпихлѣра и склепу нема. Пожичковой касы громадской нема, лише церковна. Каса Райфайзена оборотъ рѡч.: 28000 Кр.

Повѣтъ, ц. к. судъ, урядъ податк. Лѣско: почта и телеграфъ Гочевъ, стація желѣзнична Лукавица-Лѣско.

**7. Жерница Выжна.** Церк. св. Вас. 1800 мур. благосл. 1809. Визита канон. въ р. 1900 черезъ Еп. Константина Чеховича.

Патрона право почивае. Пар. Всч. Михайлъ Щирба, вѣдл. одеж. крыл., р. 1840, рук. 1869, кан. пос. 1885, вѣд.

Въ матерн. ч. д. . . . .	1042
— дочерн. Бережница Выжна, вѣдл. вѣдъ мат. 3½ км. Церк. св. Ник. Чуд., дер. созд. 1830 ч. д.	512
— — Жерница Нижна, вѣдл. 2 км. Церк. св. Михаила Арх. мурована, 1843, ч. д. . . . .	353
— присѣлку Жерденка капл. мур. Покрова Пр. Богородицы ч. д. . . . .	179
	<hr/>
	Всего 2086

Латинникѡвъ 230, жидѡвъ 18 родинъ.

Вѣноване: всего поля 77 мр. 225 сж. Додатокъ зъ касы 761 к. 84 с., податку 44 к. 2 с., подат. особ. доход. 43 к. 20 с. На канцелярію 13 к.

Школа одноклясова въ Жерницѣ Выжной о 1 силѣ,

языкъ вык. руск. дѣтей 178. Въ Жерницѣ нижней и Бережницѣ школы нема. Дякъ неиспыт. получае въ Жерницѣ выжной 52 к., 2 корцѣ жита, 6 корц. вѡвса а въ Бережницѣ выжной 12 к., 5 корц. вѡвса и доходы церк. Шпихлѣра и склепу въ парохіи нема; пожичковой касы нема лише церк. Читальня »Просвѣти« въ Жерници выжной 48 членовъ. Сполка для господарства и тортовлѣ зъ ограниченою порукою въ Жерницѣ выжной.

Повѣтъ Лѣско, судъ и урядъ податковый, почта и телегр. Балигородъ 7 км. стація жел. Лукавиця-Лѣско 20 км.

**8. Загочеве.** Церк. дер. св. Михаила Арх. Визита кан. въ р. 1900 черезъ Еп. Конст. Чеховича.

Право патрона почивае.

Пар. Пр. Володимиръ Чайковскій, р. 1859, рук. 1887, ж.

Въ матерн. ч. д. . . . . 620

— Присѣлку Новосѣлки вѡдд. 2 км. ч. д. . . . . 420

Всего 1040

Латинникѡвъ въ Загочевю 30 въ Новосѣлкахъ 47, жидѡвъ въ обохъ селахъ 48 душъ.

Вѣноване: Всего поля 22 мр. Додатокъ зъ касы 1043 к. Чистый доходъ зъ поля 91 к. 88 с. Дотация въ капиталахъ въ фондѣ публичномъ и въ приватномъ фондѣ 128 к. податку 40 к. податку особ. лох. 28 к., додатокъ зъ касы 143 к. 61 с., на опаль 50 фѣръ дерева букового.

Школа въ Загочевю и Новосѣлкахъ одноклассова зъ выкладовымъ языкомъ рускимъ. Платня дяка неиспытов. 100 к. 3 корцѣ жита и 3 корцѣ картофель и доходы зъ церкви. Шпихлѣра, склепу и читальнѣ нема; пожичковой касы нема, лише церковна.

Въ Новосѣлкахъ находить ся каплица богосл. св. Ап. Петра и Павла.

Повѣтъ: Лѣско: судъ, урядъ податковый, телеграфъ и почта Балигородъ, вѡддаленый вѡдъ парохіи 7 км. Желѣзница Лукавиця-Лѣско, вѡддал. 18 км.

**9. Крыве ad Тѣсна.** Церк. дер. Собора св. Іоана Крестителя созд. р. 1884. Визита канон. въ р. 1900 черезъ Еп. Константина Чеховича.

Патрона право почивае.

Завѣд. Пр. Николай Коропась р. 1868, рук. 1894. ж.

Въ матерн. ч. д. . . . . 269

— присѣлку Прислѡпъ вѡдд. 2½ км. ч. д. . . . . 176

Латинникѡвъ нема, жидѡвъ 6 душъ. . . . . Всего 445

Вѣноване: поля 38 мр. скѡпцины зъ Прислопа 10 кор.

цѣ вѣвса, % зъ облигацій 72 к. 64 с. Додатокъ зъ касы 834 к. 24 с., податокъ 15 к. 59 с.

Школы нема. Платня дяка неиспытованого урегульована на 8 горцѣ вѣвса вѣдъ номеру дому и доходы зъ церкви. Шпихлиру, склепу, читальнѣи пожичковий касы нема.

Повѣтъ Лѣско: судъ, урядъ податковий Балигородъ, стація телеграфична, стація желѣзнична, почта Тѣсна 8 км., Балигородъ вѣдд. вѣдъ парохіи 21 км.

**Ю. Лопѣнка.** Церк. мур. св. Муч. Параск., создана въ р. 1757, въ церквѣ матерной знаходить ся чудотворна Икона Пр. Дѣвы Маріи въ олтари, давнѣйше вѣдпущы вѣдбували ся черезъ цѣле лѣто а теперь въ день 1) Вознесеня Господа нашего Исуса Хрис. 2) Положеня Ризы Пр. Дѣвы Маріи 3) Воздвиженія Чест. и Живо-творящего Креста. Визита канон. въ р. 1900 черезъ Еп. Константина Чеховича.

Патронъ: П. Т. Марія Виханьска, Наталія Виханьска и О. Александеръ Мѣйскій.

Пар. Пр. Николай Иванушѣвъ, р. 1873. рук. 1900 ж.

Въ матерн. 408

— дочерн. Букъ. Церк. дер. св. Ап. Петра и Павла. вѣдновлена 1870, вѣдд. вѣдъ матерн. 5 км. ч. д. 374

— — Тыскова, Церк. дер. св. Михаила Арх. созд. 1837 вѣднов. 1901 вѣдд. вѣдъ матерн. 3 км. ч. д. 214

Зъ того въ Америцѣ до 150 душъ. Втого 996

Латинникѣвъ въ матерн. двѣ родини, въ дочерн. Букъ одна родина, въ дочерн. Тыскова двѣ родини, жидѣвъ въ Лопѣнцѣ двѣ род., въ Буцѣ двѣ род., і въ Тысковѣ двѣ.

Вѣноване: въ Лопѣнцѣ поля 46 мр. въ Буцѣ 53½ мр. въ Тысковѣ 39 мр. Чистый дох. изъ грунтовъ почисл. 94к. 80 с., вѣдс. вѣдъ облигацій 158 к. Додат. въ касы 1042 к. 50 с., 20 сѣг. дровъ бук. 14 сѣг. зъ Лопѣнки. 6 сѣг. зъ Бука и 1 букъ 14 цалевый на матеріаль и 2 ялички заінтабульовані на рѣчь пароха. Рѣчний податокъ грунтовый зъ додатками 38 к. податокъ особ. дох. 20 кор.

Школы нема. Платня дяка испыт. 50 к. 3 корицѣ твер. зерна и 3 корцѣ картоф. Суть три Брацтва: при церквѣ въ Лопѣнцѣ Брацтво с. О. Николая, въ Буцѣ св. Апост. Петра и Павла, въ Тысковѣ св. Арх. Михаила, Шпих. склепу гром. и читальнѣ нема; пожик. касы нема. лише церк.

Повѣтъ Лѣско 34 км. судъ, урядъ податк. почта и те-

телегр. Балигородъ 15 км. стація жел. Лукавиця-Лѣско 40 км.  
**II. Мхава.** Церковь мур. св. Арх. Михаила благословена  
 1908 р. Визита кан. въ р. 1900 черезъ Еп. Констан-  
 тина Чеховича.

Патрона право почивае.

Пар. Пр. Емилиянъ Мишковичъ, р. 1872, рук. 1896 ж.

Въ матерн. ч. д.

— дочерн. Ростоки, вѣдд. 4 км. церк. дер. св. Арх.	394
Михаила, вѣдновл. вѣ р. 1904 ч. д.	237
— — Келичава, вѣдд. 4 км. церковь дер. св. Арх.	189
Михаила, вѣдновл. и благосл. вѣ р. 1861 ч. д.	189
— — Тысовецъ, вѣдд. 5 км. церк. мур. Успенія Пресв.	213
Богород. вѣднов. и благослов. 1893, ч. д.	213
Всего 1033	

Латин. буде до 214 душъ, жидѣвъ 29. въ Америцѣ 200.

Вѣноване: всего поля 114 моргѣвъ 1201 сж. вѣ томъ  
 17 моргѣвъ лукъ. Дровъ опал. 14 сягѣвъ. тверд. и мягк.  
 Додатокъ зъ касы 1157 кор. 96 с., вѣ капиталахъ 106 к.  
 податку грунт. 76 к. особ. дох. 20 кор.

Школы нема. Дякъ неиспыт. платня дяка: доходы цер.  
 и 40 сот. вѣдъ числа дому. Шпихлѣру, склепу, читальнѣ  
 нема, каса лише церков.

Въ Мхавѣ каплиця литург. Преобр. Госп. одпустава.

Повѣтъ Лѣско. Стація желѣз. Лѣско Лукавиця 19 км.  
 почта телегр., урядъ подат., судъ; Балигородъ 3 км.

**12: Полянчикъ.** Церк. мур. новопостроена 1909 р. Пре-  
 подобн. М. Параскевиѣ еше не благословена.

Право патрона почивае.

Пар. Пр. Володимиръ Гукевичъ, р. 1862, рук. 1890, кан.  
 пост. 1895 ж.

Въ матерн. ч. д.

— дочерн. Солина вѣдд. 3 км. Церк. дер. Преобр. Госп.	464
— — Мычковъ, церк. мур. Успенія Пр Бсгор, вѣ р.	362
вѣдд. 2 км. ч. д.	362
— мѣстц. Забродъ, вѣдд. вѣдъ матерн. 7 км.	166
Всего 1388	

Въ Америцѣ на зарѣбку 171 душъ.

Латинникѣвъ вѣ всѣхъ селахъ до 675 душъ, жидѣвъ  
 вѣ Полянчику, Мычковѣ и Забродю по двѣ родини, вѣ Со-  
 линѣ 30 родинъ.

Вѣноване: поля въ трехъ селахъ зъ луками 90 мр. 1038 сж. Доходъ чистый почисленъ на 165 к. 30 с., податку 56 к. 28 с., податку дох. 28 к., сяг. буковыхъ 14. Дод. зъ касы 1072 к. 12 с. % зъ облигаціи и зъ книжочокъ щадн. 56 кор.

Школы нема. Платня дяка неисп. 6 мр. поля и доходы церк. Читальнѣ, шпихлѣру и склепу громадского нема, позичковой касы нема, лише церк. въ всѣхъ трехъ селахъ

Повѣтъ Лѣско; судъ и урядъ податк. для Полянчика Мычкова и Заброта Лѣско, а для Солоны Устрики долѣшнѣй, почта Солина, 4 км. стація телегр. Устрики долѣш. 24 км.; стація желѣзница Лукавиця-Лѣско, 26 км. або Устіянова 19 км.

**13. Рябе.** Церк. дер. Усп. Пр. Богор. вѣднов. и благосл. 1891. Визита канон. въ р. 1900 черезъ Еп. Чеховича.

Патрона право почивае.

Завѣд. Пр. Евгенъ Адрияновичъ, р. 1882, рук. 1908, ж.

Въ матерн. ч. д. 419

— дочерн. Гучвицѣ, вѣдд. вѣдъ матерн. 4 км. Церк.

дер. Благовѣщ. Пр. Богород. ч. д. 230

Латинникѣвъ нема, жид. 7 родынь. Всего 649

Зъ того 250 въ Америцѣ.

Вѣноване: поля зъ луками 19 мр. 292 сж., 30 к. 64 с. чистого доходу, податку 8 к. 90 с. Додатокъ зъ касы 1119 к. 68 с., зъ облигаціи % 28 к. 16 сяг. дерева букового. Податокъ ос. дох. 15 к. Школы нема. Платня дяка неисп. 36 к., 11 корцѣ вѣдса рѣчно. Шпихлѣра, склепу, читальнѣ и касы позичковой нема.

Повѣтъ Лѣско; судъ, урядъ подат. тел. и почта Балигородъ 9 км., стація желѣзница Лукавиця-Лѣско 35 км.

**14. Смерекъ.** Церк. св. В. М. Димитрія, создана 1875.

Визита кан. въ 1900 черезъ Еп. Констант. Чеховича.

Патронъ: П. Т. Максимиліанъ Штрець (Stratz.)

Пар. Пр. Мирославъ Устіяновскій р. 1879, рук. 1902, ж.

Въ матерн. ч. д. 575

— дочерн. Кальниця вѣдд. 2½ км. Церк. дер. П. М.

Параскевиц, созд. 1842, ч. д. 166

— Струбовиска, вѣдд. 4 км. Церк. дер. Рожд.

Пр. Богородицы, созд. 1843, ч. д. 273

Зарѣбникѣвъ при тартаку 160

Всего 1174

Латинникѡвъ 150, жидѡвъ въ Смерецѣ 6 родинъ, зѣ Па  
Кальницѣ 17 родинъ въ Струбовискахъ 2 родинъ. Па

Вѣноване: Въ Смерецѣ поля 103 мр., въ Кальницѣ 27 Вѣ  
ми. въ Струбовискахъ 11 мр, дохѡдъ зѣ грунтоѡвъ общи-  
сленъ на 91 к. 99 с.; податокъ рѡчный 42 к. 20 с., лода-  
цїя въ капиталахъ зѣ облигацїй 251 к. 90 с., п. к. коми-  
сїєю сервитуговою наступить выкупъ за сяги дровъ опа-  
ловыхъ на 50 мр. лѣса еквїваленту мѣшаного букового и  
смерекового, почисленъ на 10 к. 60 с. Додатокъ зѣ касы  
976 к. 92 с. Податокъ особ. дох. 28 кор.

Школы нема. Платня дяка неиспыт. 2 к. вѡдъ каждого ж  
нумера дому и доходы церк. Шпихлѣру, склену громад-  
ского и читальнѣ нема.

Повѣтъ Лѣско, вѡдд. 55 км. судъ, урядъ податковий да  
Балигородъ, вѡдд. 28 км.: почта Кальниця, вѡдд. 2 км. ста-  
цїя жел. и телегр, Тѣсна вѡд. 18 км.

**15 Терка.** Церк. дер. св. Пр. Іліи созд. и благосл. 1871.

Визита кан. въ р. 1900 черезъ Еп. Конс. Чеховича.

Патронъ: П. Т. Валерїя Польшманъ и Іосифъ Зїобри.

Пар. Пр. Евгенїй Кульчицкїй, р. 1866, рук. 1897, ж.

Соном. Пр. о. Михайлъ Жубридъ р. 1883, рук. 1909, ж.

Въ матерн. ч. д. . . . . 268

— дочер. Буковецъ, вѡдд. 5 км. Церк. св. Велико-  
мученика Димитрія, созд. 1865, ч. д. . . . . 675

— мѣстц. Полянки, ч. д. . . . . 675

Въ Америцѣ на зарѡбку до 150 душъ. Всего 1618

Латинникѡвъ въ цѣлой парохїи около 40 жид. 30 д.

Вѣноване: въ Терцѣ поля орного, лукъ и пасовиска  
32 мр., зѣ Букѡвцѣ 19 мр.. податку 36 к. Додатку зѣ касы  
1072 к. 6 с. и зѣ облигацїй 104 к. На ональ 25 мр. лѣса.  
Дохѡдъ зѣ грунтоѡвъ 100 к.

Школы нема. Платня дяка неиспыт. 2 к. вѡдъ цѣлого  
грунту. Есть скленъ церк. Читальнѣ, склену, шпихлѣру и  
касы позичковой нема

Повѣтъ Лѣско; судъ повѣтовый и урядъ податковий  
Балигородъ 19 км. стацїя желѣзн. Лукавиця-Лѣско 35 км.  
почта въ мѣстци.

**16. Тѣсна.** Церк. дер. св. Арх. Михаила. Визита канон.  
въ р. 1900 черезъ Еп. Конст. Чеховича.

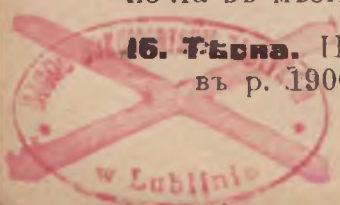



з Патрона право почивае.  
 Пар. Прч. Павло Стукачь, р. 1856, рук. 1885, ж. я. в.

27 Въ матерн. ч. д.	263
— дочерн. Должиця, вѣдд. 2 км. Церк. св. О. Ник. ч. д.	412
— — Габковѣ вѣдд. 6 км. Церк. Рожд. Пр. Бог.	234
— — Лишня вѣдд. 5 км. Церк. Вов. въ Храмъ Пр. Бог.	260
	<hr/>
	Всего 1169

Зъ тыхъ въ Америцѣ пѣвнѣчнѣй околѣ 250 душъ.

Парохъ мешкае въ дочерн. Должиця.

Латинникѣвъ околѣ 150, робѣтникѣвъ тартаковыхъ, жидѣвъ околѣ 200 душъ.

Брацтво тверезости числятъ 50 членѣвъ.

Вѣноване: поля 136 мр., скѣпц. 51 корцѣ вѣвса. Додатокъ зъ касы 1016 к. 16 с., податокъ 48 к. 86 с.

Школа одноклассова въ Тѣсной о 2 силахъ, языкъ выкладовый польскій, дѣтей обовязаныхъ обр. руск. 49. Платня дяка неисп. доходы церковнѣ и 180 к. Читальнѣ, шпихлиру, склепу и касы пожичковой нема.

Повѣтъ Лѣско, вѣдд. 39 км. ц. к. судъ, урядъ податк. станця телеграфична Балигородъ, вѣдд. 19 км., почта и желѣзнична въ мѣстци.

**17. Яблѣнки.** Церк. дер. Покр. Пресв. Богор. нова благ 14/10 1902. Визитакан. въ р. 1900 черезъ Еп. Чеховича Патронъ: Александеръ гр. Скарбекъ.

Пар, Пр. Юлианъ Вендзиловичъ, р. 1841, рук. 1874 ж.

Въ матерн. ч. д.	429
— дочерн. Колоницѣ, вѣдд. 4 км. Церк. дер. Соб. св. Арх. Михаила, ч. д.	250
	<hr/>
	Всего 679

Латинникѣвъ 8, жидѣвъ 13  
 Вѣноване: орн. поля 41 мр., чистый дохѣлъ зъ грунтовъ 62 к. 98 с. Додатокъ зъ касы 1129 к. 80 с. изъ облигацій процентъ 77 к. 50 с., 26 сяг. букового дерева на опаль не побирае, податокъ 53 к. 08 с.

Школы нема. Платня дяка неиспыт. 13 корцѣ вѣвса и доходы церковнѣ. Читальнѣ, шпихлиру, склепу и касы позичковѣй нема.

Повѣтъ Лѣско: ц. к. судъ повѣтовый, урядъ податковий, телеграфъ и почта Балигородъ; станця желѣзнична Лукавица-Лѣско 35 км.

**ІВ. Яворецъ.** Церк. дер. св. В. М. Димитрія. Визита кан. въ р. 1900 черезъ Еп. Конст. Чеховича.  
 Патрон: П. Т. Товариство С. С. Милосердія въ Львовѣ.  
 Пар. Пр. Лаврентій Левицкій, р. 1877, рук. 1902, к. п. 1907. ж.  
 Въ матерн. ч. д. 483  
 — дочерн. Лугъ, вѣд. 1 км. Церк. дер. св. О. Ник. ч. д. 297  
 — — Завой вѣд. 6 км. Церк. дер. св. Арх. Михаила 142

Латинникѡвъ 2 душъ, жидѡвъ 4 родины. Всего 922

Вѣноване: орного поля зъ луками въ Явѡрци 70 мр. 1578 сж., 20 сяг. дровъ буковыхъ, 10 фѣръ хоросту на огорожене, въ Лузѣ орн. поля зъ луками 36 мр. 208 сж. 4 с. дровъ, 4 мр. поля сервитута, въ Завою орн. поля зъ луками 14 мр. 1512 сж., 4 сяг. дровъ въ Явѡрци вѡльне пасовиско въ лѣсахъ двѡрскихъ на 6 коровъ, 4 воли, 2 конѣ, 20 овецъ. Додатокъ зъ касы 1085 к. 68 с., Доходъ зъ ефектѡвъ 81 к. 32 с. Чист. доходъ зъ грунту 94 к. 61 с. Податокъ держ. 33 к. 74 с. Податокъ особ. дох. 24 к. Читальнѣ, шпихлиру, skleпу и касы позничковой нема.

Школы нема. Платня дяка 2 к. вѡдъ номеру дому и доходы церковнѣ. Дякъ неиспыт.

Повѣтъ Лѣско, ц. к. судъ повѣтовый, урядъ податковый и телеграфъ Балигородъ, стаяя желѣзн. Тѣсна 14 км. почта Кальница 4 км.

Всѣхъ душъ рускихъ въ деканатѣ Балигородскомъ 20.380.

## II. Деканатъ Белзкій.

**Деканъ:** Всч. Кирилъ Селецкій поч. Шамбелянъ Его Святости Папы Римского, гит. Совѣтникъ Еп. Консистоіи І. Орд. школѣ. комисаръ. орд. комисаръ въ справахъ сервитутовыхъ, цензоръ книгъ религіиного ссдоржания, присѣдатель суда церковного для справъ спорныхъ и карныхъ, вѡдд. одеж. крыл., парохъ въ Жужели.

**М: Деканъ и II. орд. шк. Комисаръ:** Всеч. Іоанъ Плескевичъ вѡдд. одеж. крыл. парохъ въ Боратынѣ.

**Бібліотекаръ дек.** Прч. Александеръ Лаврецькій, парохъ въ Добрачинѣ.

**Актуаръ дек.:** Пр. Григорій Гриниць, парохъ въ Завишні.

**1. Белзъ.** Свободне королев. мѣсто, Цер. мур. 1635. Сош. св. Духа. обновлена и живописею приукрашена въ серединѣ въ р. 1900. Визита канон. въ р. 1906 черезъ Еписк. Константина Чеховича.

Патронъ: Сго ц. к. Ап. Величество.

Пар. Всч. Володимиръ Рынявецъ, тит. Совѣтникъ Еп. Консistoriи, высл. деканъ Устрицькій, вѣдл. одеж. крыл. р. 1854 рук. 1877, к. п. 1907, ж. я. в.

Сотр. Пр. Лука Салукъ, р, 1881, рук. 1907, ж.

Въ матерн. зъ передмѣстами Любельске и Заболоте ч. д. 1472

— дочерн. Прусинѣвъ вѣдл. вѣдъ матерн. 5 км. Церк.

Воздв. Чест. и Животв. Креста . . . . . 887

— присѣлку Тушкѣвъ, Виткѣвъ, ч. д. . . . . 705

Чужихъ, слугъ, ученикѣвъ, вязнѣвъ, ч. д. . . . . 209

Всего 3273

Латинникѣвъ 1065, жидѣвъ 2836.

Вѣноване: Поля въ Белзѣ 84 мр., въ Прусинѣвъ 41 мр. 18 сѣгѣвъ дровъ низшо австрійскихъ. Доходъ зъ грунту и облигации обчисленъ на 1995 к. 46 с., податокъ 333 к. 82 с.

Додатокъ зъ касы 537 к. 92 с.

Школы: въ Белзѣ 6-клясова муж. и 7 кл. дѣвчатъ подъ зарядомъ С. С. Феліціанокъ, языкъ выкл. поль. въ Прусинѣвъ школа мѣшана одноклясова зъ языкомъ выкл. рускимъ, дѣтей 182. Платня дяка неисп. доходы зъ церкви и 40 с., вѣдъ числа дому. Каса задаткова при „Народнѣмъ Домѣ“.

На кандѣнщи находитъ ся церковь св. Великомуч. Параск. колись особна па рехія. Па предметю Заболоте церковь св. Первомуч. Стефана. Въ Белзѣ бувъ Монастырь св. Вас. Вел. основ. 1697 р.

Повѣтъ Сокаль; ц. к. судъ повѣтовий, урядъ податвий, стація телегр., желѣзница и почта въ мѣстци.

**2. Боратынъ.** Церк. дер. св. Николая Чуд. созд. и посвящена Еп. Чеховичемъ въ р. 1906. дня 9/5. Визита кан. въ р. 1906 черезъ Еп. Чеховича.

Патронъ: П. Т. Тадей гр. Дѣдушицкій.	
Пар. Прч. Іоанъ Плешкевичъ, вѣдл. одеж. крыл. р. 1864, рук. 1890, к. к. 1898, ж.	
Въ Боратынѣ ч. д.	1267
— дочерн. Острѡвъ вѣдл. вѣдъ матерн. 4 км. Церк. мур. св. Арх. Мих. побудована и поблагосл. въ р. 1895, а дня 8/5 1906 Еп. Константиномъ Чеховичомъ освящена, ч. д. въ Островѣ	552
Въ Маджаркахъ ч. д.	250
Слугъ въ 4 дворахъ	87
	<hr/>
	Всего 2156

Латинникѡвъ въ Боратынѣ 72, въ Островѣ 900 въ Маджаркахъ 115, жидѡвъ въ Боратынѣ 60, въ Островѣ 35, въ Маджаркахъ 10.

Вѣноване: въ Боратынѣ огорода 3 мр. 309 сж., сѣн. 1 мр. 395 сж., ролѣ 31 мр. 1488 сж., пасов. 598 сж., въ Островѣ огорода 1 мр. 654 сж., сѣножатеѣ 9 мр. и 1567 сж., орного поля 39 мр., 392 сж., неужитку 790 сж. Додатку до конгруи 826 Кор. Податку грунтов. 272 к. под. особ. дох. 38 к.

Школы: въ Боратынѣ етатова 2 клясова, языкъ выкладовый рускій, дѣтей руск. 195, въ Островѣ етат. 2-кляс. о 4 силахъ языкъ выкл. польс. дѣтей русскихъ 84, въ Маджаркахъ шкока системизована, языкъ выкладовый рускій, дѣтей руск. 52. Платня дяка неисп. доходы зъ церкви и по 5 горцѣ збѡжа вѣдъ цѣлого грунту. Въ Боратынѣ читальня им. Мих. Качковского членѡвъ 80, склепъ зъ доходомъ на церковь, 2 касы церковна и брацка св. О. Николая, въ Островѣ касы церк. въ Маджаркахъ читальня им. Михаила Качковского членѡвъ 35.

Повѣтъ Сокаль, п. к. судъ повѣтовый, урядъ податковый Сокаль, почта и стація желѣзница Острѡвъ кодо Сокаля, стація телеграфична Мошкѡвъ.

**3. Будынинъ.** Церк. дер. Покр. Пр. Богородицы, созд. 1877. Визита кан. въ р. 1906 черезъ Еп. Чеховича.

Патрона право почивае.

Пар. Всч. Ілія Крайчикъ, вѣдл. одеж. крыл., 1844. рук. 1872, к. п. 1907, ж.

Въ матерн, зъ м. Ворохта ч. д.	997
— дочерн. Василѣвъ Великій ч. д.	848
	<hr/>
	Всего 1845

Латинникѡвъ въ Будынинѣ 60, въ Ворохтѣ 250. въ Василевѣ Великомѣ 315 душъ, жидѡвъ въ Будынинѣ 40, въ Ворохтѣ 10, въ Василевѣ 15 душъ.

Вѣноване: въ Будынинѣ поля 30 мр. въ Васил. 36 мр. Додатокъ зъ касы 799 к. 60 с., 135 к. 50 с.

Въ Будынинѣ шкока 1. клясова етатова организована о 2 силахъ зъ языкомъ выкладовымъ рускимъ, дѣтей рускихъ обовязанихъ до школы 166. Въ Ворохтѣ 1 кляс. етат. школа зъ языкомъ выкладовымъ польскимъ дѣтей рускихъ 44. Въ Василевѣ школа 2 кляс., етат. организов. зъ яз. выкл. рускимъ. Дѣтей руск. обовяз. до школы 164. Дякъ въ Будынинѣ має по 2 хлѣбы вѡдѣ нумеру и доходы церк., дякъ въ Василевѣ по мѣрцѣ збѡжа и доходы, оба неиспыт. Въ Будынинѣ и Василевѣ суть шпихлирѣ громадскій и касы церковни.

Повѣтъ Соколъ: судъ повѣтовый, урядъ податковый, стація телеграфу, желѣзница и почта Белзъ, вѡдд. 8 км.

**4. Ванѡвъ.** Церк. дер. св. Димитрія Муч., созд. 1863. Визита кан. въ р. 1906, черезъ Преосв. Еп. Чеховича.

Право патрона почивае.

Пар. Пр. Іоанъ Ковальскій, р. 1876, рук. 1899. к. п. 1905, ж.

Въ матерн. зъ м. Мельники, ч. д. . . . . 723

— дочерн. Глухѡвъ, вѡдд. вѡдѣ матерн. 4 км. Церк.

дер. Рожд. Пр. Богородицы, ч. д. . . . . 503

— — Гора вѡдд. 4 км. Церк. дер. Усп. Пр. Бог. 404

Всего 1635

Латинникѡвъ въ Ваневѣ 60, въ Глуховѣ 40, въ Горѣ 3, жидѡвъ въ Ваневѣ 18, въ Глуховѣ 12, въ Горѣ 4 душъ.

Вѣноване: въ Ваневѣ орн. поля 23 мр. 396 сж., сѣн. 8 мр. 651 сж., въ Глуховѣ орн. поля 8 мр. 1171, сж., сѣнож. 2 мр., 1389 сж. Въ Горѣ орн. поля 25 мр. 1274 сж., сѣнож 20 мр. 870 сж., пасовиска 865 сж., дровъ 17 сят. Додатокъ зъ касы 1158 к. 48 с. Податку особ. дох. 48 к.

Въ Ваневѣ школа одноклясова о двохъ силахъ зъ рускимъ языкомъ выклад. дѣтей рускихъ 160 въ Глуховѣ школа однокляс. зъ польск. языкомъ выкл. дѣтей руск. 100, въ Горѣ школы нема. Въ Ваневѣ, въ Глуховѣ и въ Горѣ е брацтво церковне св. О. Николая. Читальня въ Ваневѣ церковна им. Св. ВМ. Димитрія, такожь каса Райфайзена, пожарне Товариство „Соколъ“ и церковна крамница, въ вла-

сноій церковноій хатѣ. Брацтво твезозости Пр. Дѣвы Маріи въ Ваневѣ, Глуховѣ и Горѣ канонично ериговане въ р. 1906 р. Въ Ваневѣ, въ Глуховѣ и въ Горѣ є шпихлири громадскій. Въ Глуховѣ є крачниця брацтва св. О. Николая. Въ Ваневѣ каса громадска и церковна; въ Глуховѣ и въ Горѣ церковна. Дякъ испит. въ Глуховѣ, дякъ особный неисп. Платня дяка въ всѣхъ 3 селахъ по 80 с. и доходы церковній.

Повѣтъ Сокаль 19 км. судъ, урядъ податковый телегр-стачія желѣзнична и почта въ Белзѣ, вѣдд. 6 км.

**5 Добрачиннѣ.** Церк. мур. В. Ч. Креста, создана 1880 благос. 1881 а дня 5/5 черезъ Преосв. Еп. К. Чеховича освящ. Визита кан. 1906 черезъ Еп. Чеховича.

Патронъ: П. Т. Тадей гр. Дѣлушицкій.

Пар. Прч. Александеръ Лавренкій, р. 1838, рук 1863, канон пост. 1868, вд.

Число душъ . . . . . 1031

Латинникѣвъ 34, въ Америцѣ 37, жидѣвъ 5 родинъ.

Вѣноване: поля и сѣножатій разомъ 45 мр. 1487 сяж. пасовиско разомъ зъ громадою. Додатокъ зъ касы 951 к. 8 с. и 4 дукаты вѣддъ обшару дворского на Службы Божіи, податку 152 к. 16 с.

Школа 2-клясова о 2 силахъ надетат. дѣтей рус. 172 яз. выкл. рускій. Находить ся каса Райфаизена подѣ протекторатомъ Вид. Краев. зъ обор. 24.000 к. Дякъ неисп. ошлачує громада по горцеви жита и 2 хлѣббы вѣддъ нумеру дому и доходы церковній. Читальня им. Михаила Качковского членѣвъ 53. Шпихлѣру нема, склепъ єсть.

1-ъ Добрачиннѣ находятъ ся домъ убогахъ на 4 особы, фундаціи Юстины Латишектъ.

Повѣтъ Сокаль: ц. к. судъ повѣтовый, урядъ податк. Сокаль; почта телегр. и желѣз. Крыстинопѣль, вѣдд. 2 км. до желѣзницѣ 2 км.

**6. Жабче муроване.** Церк. дер. В. Ч. Креста, создана 1875 бл. 1876. Визита канон. въ р. 1906 черезъ Еп. Константина Чеховича.

Патронъ: П. Т. Станиславъ гр. Висньевскій.

Пар. Пр. Іоанъ Худикъ, р. 1875, рук. 1902, к. п. 1909 ж.

Число душъ . . . . . 703

Въ мѣсцевости Безеевъ ч. д. . . . . 391

Чужихъ . . . . . 55

Всего 1149

Латинниковъ 300 душъ. жидовъ 51 душъ.

Вѣноване: 30<sup>1/2</sup> мр., пасовиско вспольне зъ громадою  
Додатокъ зъ касы 1038 к. 62 с., податку 88 к. под. особ.  
дох. 18 к. 40 с.

Школа етатова въ Жабчи о двохъ силахъ учитель-  
скихъ, дѣтей 113, въ Безеевѣ школа о 1 силѣ учительской,  
дѣтей 2 склены христьянскій. Языкъ выкладовый въ обохъ  
школахъ рускій. Дяка неисп. оплачуе громада, рѣчно 6 кор-  
цѣвъ збѣжа. Въ Жабчи е читалцня „Просвѣты“ членѣвъ 45,  
шпихлиръ громадскій 2 склены христьянскій, въ Безеевѣ  
шпихлиръ громадскій.

Повѣтъ Сокаль; ц. к. судъ повѣтовый, урядъ податко-  
вый Белзъ 9 км., стація телегр. желѣзница и почта Острѣвъ  
коло Сокаля.

**7. Жужель.** Церк. дер. Воскр. Господня, созд. и бг. 1871  
посвященя 1906 р. дня 12/5 въ часѣ визиты канц. че-  
резъ Еп. Чеховича.

Патронъ: П. Т. Юлія Ковнаца.

Пар. Впр. Кирилъ Селецкій. вѣдл. одеж. крыя., р. 1835  
рук. 1860, вд. юв. я. в.

Сопом. мѣсце опорожнене.

Въ матерн. ч. д. . . . . 1256

— дочерн. Цебловѣ, вѣдл. вѣдъ матерн. 2 км.

Церк. дер. св. Космы и Дамяна, ч. д. 1031

Всего 2287

Латинниковъ въ Жужелѣ 76, въ Цебловѣ 5; жидовъ  
въ Жужелѣ 41, въ Цебловѣ 10.

Вѣноване: въ Зужолю поля орного 18 мр. 1511 сж.,  
лукъ 18 мр. 813 сж., зъ Цебловѣ поля орного 35 м. 1451  
сж., лукъ 12 мр. 1338 сж.. Додатокъ зъ касы 670 к. 98 с.  
подат. 268 к.

Школа въ Жужели 4-клясова етатова, въ Цебловѣ 3  
кляс. такожь етатова, обѣ зъ выкладовымъ языкомъ ру-  
скимъ; дѣтей въ Жужели 171, въ Цебловѣ 84. Дяка неисп.  
въ одномъ и другомъ селѣ оплачуе громада. Въ Жужелю  
естъ читальня „Просвѣты“ (членѣвъ 15), шпихлиръ, каса  
громад., краминица церковна; въ Цебловѣ читальня громад-  
ска (чл. 31), шпихлиръ; каса и крамница громадска, каса  
Райфайзена — спѣлка молочарска.

На кладбищи въ Жужелю Богооужебна каплиця въ твердого матеріялу.

Повѣтъ Сокаль; ц. к. судъ повѣтовий, урядъ податк  
стеція телеграфу, желѣзница и почта Белзъ, 4 км.,

**8. Завишень.** Церк. мур. Рожд. Пр. Богородицы, созд  
1882. посвящ. Еп. К. Чеховича дня 4/5 1906, метри  
ки вѣдъ р. 1741. Визита кан. вѣ р. 1906, черезъ Еп. Кон  
стантина Чеховича.

Патронъ: П. Т. Тадей гр. Дѣдушицкій.

Пар. Пр. Григорій Грыцикъ, р. 1861, рук. 1893, к. п. 1899, ж  
число душъ . . . . . 1180

Вѣноване церкви: поля 11 мр. 1113 сж. и облигація  
на 200 к. Вѣноване парохіи: поля 89 мр. 606 сж. дровъ  
13 сяг. мет., 4 фѣры хворосту 2 копы колѣвъ. Додатокъ  
зъ касы 664 к. 60 с., податку 251 к. 40 с. податку особ.  
дох. 44 к.

Школа етатова, о 2 силахъ, языкъ выкл. рускій дѣтей  
руск. 220. Дякъ неиспыт. побирає зъ скарбони 20 к.  
зъ громады 80 к. и доходы церковни. Читальня им. Мих.  
Качковського (членѣвъ 50), пишхлирь, каса громадска. Каса  
Раифайзена зъ оборотомъ 25 000 к.

Повѣтъ, ц. к. судъ, урядъ податковий, стація телегр  
и почта Сокаль. вѣдд. 3 км. стація желѣзн. вѣдд. 3 км.

**9. Корчминъ.** Церк. дер. Богоявленя Госп. Визита кан  
вѣ р. 1906 черезъ Еп. Чеховича.

Патронъ: П. Т. Фелиція Стерватовска.

Пар. Пр. Іоанъ Черевко 1843, рук. 1873, ж.

Вѣ матерн. ч. д. . . . . 1000

— дочерн. Щевиця вѣдд. 5 км. Церк. дер. Успеня

Пр. Богородицы. ч. д. . . . . 375

— — Махнѣвокъ, вѣдд. 2 км. Церк. дер. св. Арх.

Михаила ч. д. . . . . 460

Всего 1835

Латинникѣвъ 80, жидѣвъ 29 душъ.

Вѣноване: вѣ Корчминѣ орн. поля и лукъ 39 мр., 1151  
сж., вѣ Махнѣвку орн. поля и лукъ 39 мр., 260 сж., вѣ  
Щевицы орн. поля и лукъ 21 мр. 1452 сж., парохъ поби  
рає 16½ метр. сягѣвъ дерева букового на оцаль а вѣ Ще  
вицы скѣнщ. 9 пѣнъ и 12 сноп. жита. Податку 145 к. 60 с.  
доплата зъ касы 994 к. 80 с.



Школа етатова въ Корчминѣ и въ Махнѡвку, языкъ выклад. рускій, въ Шцевици е школа несист. При каждой церкви есть дякъ неиспыт. собирае по кѡлька корцѣ збѡжа и частку изъ требовъ церковныхъ. Въ Корчминѣ и Махнѡвку и Шцевици суть читальнѣ „Просвѣты“; членѡвъ въ Корчм. 40. а Махн. 30. Въ всѣхъ селахъ есть шпихлиръ, а въ Корчм. и Махн. склены, касы церковнѣи всюда.

Въ Корчминѣ ал. се: омы стоить побудовава старинна Богослужбна каплица.

Повѣтъ Рава Руска; ц. к. судъ и урядъ податковѣи Угнѡвъ; стація телеграфична, желѣзница и почта Корчѡвъ 5 км.

**Ю. Крыстынопѡль**, Церк. муров. св. В. М. Г., создана и освящена 1765 Еп. Максимилианомъ Рыллоу. Визита канон. въ р. 1906 черезъ Еп. Чеховича.

Завѣд. Пр. О. Юліянъ Дацѣи Ч. С. В. В.

I. Сотр. О. Пасивъ Кисѣль Ч. С. В. В.

II. Сотр. О. Ниль Хомишинъ Ч. С. В. В.

Катихитъ при школѣ народной Пр. О. Никонъ Романюкъ. Ч. С. В. В., р. 1869, рук. 1900

Въ матерн. зъ Новымъ Дворомъ, ч. д. . . . . 1151

Слугъ и чужостороннихъ, ч. д. . . . . 56

Въ дочерн. Пархачи вѡдл. вѡдл. матерн. 6 км. церк. св. Василия, ч. д. . . . . 2535

— — Ключѡвъ, вѡдл. вѡдл. матерн. 3 км. Церк. дер. Прест. св. Іоана Бог. создана и бл. р. 1897, ч. д. . . . . 514

— — Городище, вѡдл. 14 км. Церк. дер. Усп. Пр. Богород., созд. и благосл. 1689, ч. д. . . . . 240

Всего 3996

Латинникѡвъ въ Крыстонополи зъ Новымъ дворомъ 918 въ Ключѡвъ 4, въ Пархачи 1907; жидѡвъ въ Крыст. 3748, въ Ключѡвъ 2 въ Пархачи 4 родини.

Вѣноване: поля 80 мр., сѣнож 49 мр. Додатокъ до конг. для завѣд. 1400 к., для двоухъ сотруд. по 700 к.

Школа етатова 4 клясова въ Крыстын., етат. 1-клясова

въ Новомъ Дворѣ, языкъ выкладовый польскій, етат. 1-кляс въ Ключ. етат. 3 кляс. въ Пархачи, въ Городищи Василиянъ, парох., Въ послѣднихъ трехъ мѣсц. выкл. языкъ рускій, дѣтей русскихъ въ Крыстыноп. 50, въ Новомъ Дворѣ 124, въ Ключовѣ 63, въ Пархачи 270, въ Городищи 24. Платня дяка неиспыт. въ Крыстыноп. доходы церковнй, въ Ключовѣ 10 к. въ Пархачи 84 к., въ Городищи Вас. доходы церковнй. Читальнѣ шпихлиру и касы нема, скленъ оденъ находится ся въ Пархачи. Читальнѣ въ Крыстыноп., въ Новомъ дворѣ, Ключовѣ, Пархачи „Просвѣты“.

Въ Городищи були мужескй и жѣночй Василиянскй монастырѣ, основанъ передъ 1590 р.

Повѣтъ Сокаль: ц. к. судъ повѣтовый, урядъ податковый Сокаль; стація телеграфична, желѣзн. и почта въ мѣстци вѣдд. 1 км.

## II, Куличковъ, Церк. муров. св. Параск. Муч. созд. 1909 р

Визита кан, въ р. 1906 черезъ Еп. Конст. Чеховича.

Патронъ: Наслѣдники Владыслава Осмольского.

Завѣд. Пр. Людвикъ Гасько р. 1881 рук. 1906 ж.

Число душъ . . . . . 548

Латинникѣвъ 21, жидѣвъ 28 душъ.

Вѣноване: поля 23 мр. сѣнож. 77 лр., пасовиска 10 мр. дровъ мяткихъ 10 сяговъ за дрова 17 морговъ лѣса. Додатокъ зъ касы 1066 к. 58 с. податку 53 к. 28 с. а особисто доходowego 36 к.

Школа систимизована, языкъ выкл. рускй, дѣтей рус. 97. Дякъ неиспыт. побирае 70 к. и доходы церковнй. Читальнѣ, касы, шпихлѣру нема, церковна торговля мѣшанихъ товарѣвъ.

Повѣтъ Сокаль; ц. к. судъ повѣтовый, урядъ подат. стація телеграфична, желѣзн. и почта Белзъ, вѣдд. 13 км.

## 12, Осердѣвъ, Церк. дер. св. Георгія В. М. Визита кан.

въ р. 1906 черезъ Еп. Чеховича.

Патрона право почивае.

Пар. Пр. Миронъ Лазоришакъ р. 1868, рук. 1891, к. п.

1908, ж.

Въ матерн. ч. д. . . . . 505

— дочерн. Хлопатынъ, вѣдд. вѣдъ матерн. 2 км.

Церк. дер. Сош. св. Духа, ч. д. . . . . 374

Въ дочерн. Перемысловъ водд. водъ матерн. 3 км.  
 Церк. Рожд. Пр. Богор. ч. д. . 559  
 Всего 1438

Въ Осердовѣ латинниковъ 9 душъ, жидовъ 5 родинъ,  
 въ Хлопятинѣ латинниковъ 10 душъ, жидовъ 3 родины,  
 въ Перемысловѣ латинниковъ 20 душъ, жидовъ 1 родина.

Въноване: въ Осердовѣ 10 гект. 57 ар. и 92 мр., въ  
 Хлопят. 15 гект. 11 ар. и 88 мр., въ Перемыс. 12 гект.  
 80 ар. и 86 мр. разомъ 38 гект. 59 ар. и 86 мр. лукъ и  
 огород. Додатокъ зъ касы 876 к. 19 с., податку 200 к.,  
 чистый доходъ 568 к. 36 с. Под. особисто доход. 40 к.

Школы етатови 1-клясови въ Осердовѣ въ Хлопятинѣ  
 и въ Перемысловѣ, въ всѣхъ 3 селахъ языкъ выкл. рускій,  
 дѣтей рус. въ Осердовѣ 60, въ Хлопятинѣ 40, въ Перемы-  
 словѣ 50. 3 дяковъ неиспыт. удержуе ся зъ доходовъ церк.  
 Читальня „Просвѣти“ въ Осерд., склепу, шпих. и касы нема.

Повѣтъ Сокаль ц. к. судъ повѣтовый, урядъ податко-  
 выи стация телеграфична, желѣзнична и почта Белзъ, 5<sup>1</sup>/<sub>2</sub> км.

**13. Реклинецъ.** Церк. дер. Пресв. Троицы, созд. и благ.  
 въ р. 1844. Визита кан. въ р. 1906 черезъ Еп. Че-  
 ховича.

Патрона право почивае.  
 Парохъ Пр. Левъ Пясецкій р. 1869, рук. 1893, ж. к. п.  
 1907.

Въ матерн. . . . . 1741

— дочерн. Стремѣнь, водд. водъ матерн. 4 км. Церк.  
 дер. св. Покровы, перебудована и розширена  
 1910 р., ч. д. . . . . 547

Всего 2288

Латинниковъ 86, жидовъ 52 душъ.  
 Въноване: огорода и орного поля 46 мр. мр. 985 сж.,  
 лукъ 87 мр. 24 сж., пасовиска 20 мр. 727 сж., лѣса 37 мр.  
 902 сж. Додатокъ зъ касы 929 к. 17 с. податку 262 к. по-  
 датокъ особисто доходовой 36 к.

Въ Реклинци школа етатова 2-кляс., языкъ выкл. ру-  
 скій, дѣтей рус. 220. Въ Стремени школа етатова 1-кляс.  
 языкъ выкл. рускій, дѣтей руск. 110. Платня дяка неиспыт.  
 100 к. и доходы церковни. Читальнѣ „Просвѣти“ и Общ.  
 „М. Качковского“, каса Райфайзена основ. 1906 р. Есть  
 брацтво церковне: Апостольство молитви, числяче 116 чл.  
 основ. 1906 р. и брацтво Тверезости основ 1906 р.

Повѣтъ Жовковъ, ц. к. судъ повѣтовый, урядъ подалковый, станція телеграфична и почта Мосты Велики 8 км до желѣзницѣ Жовковъ, 32 км. Ц. к. складница почтовья въ мѣстци.

**14. Себечовъ.** Церк. мурована Вознесеня Госп. ссздана и благ. въ р. 1903; посвящена черезъ Еп. Чеховича при визитѣ каноничной въ р. 1906.

Патронъ: П. Т. Станиславъ гр. Плятеръ — Зиберкъ.

Пар. Пр. Володимиръ Ковальскій, р. 1864, рук. 1889, въ кан. пост. 1896.

Сопом. Пр. Иванъ Чичула р. 1885, рук. 1908 ж.

Въ матерн. ч. д. . . . . 125

— дочерн. Вербѣжъ, вѣдд. вѣдъ матерн. 3 км. Церк. дер. св. О. Николая Чудотв., ч. д. . . . . 84

— Присѣлку Пивовщина, ч. д. . . . . 46

— — Русинъ, вѣдд. вѣдъ матерн. 3 км. Цек. дер. св. Ан. и Ев. Луки, созд. 1884, ч. д. . . . . 40

— дочерн. Лещковъ, Церковъ дерев. бляхою крыта побудована и благосл. 1903 р. душъ. . . . . 42

Всего 340

кромѣ сего въ всѣхъ дворахъ есть около 300 душъ.

Латинниковъ въ Себеч. 87, въ Верб. 2 въ Пивов. 16 въ Рус. 220, въ Лещковъ 350 душъ, жидовъ въ Себеч. въ Пивовщ. 1., въ Лещк. 6, въ Верб. 2 Рус. 4 родны.

Вѣноване; въ Себеч. поля 15 мр. 1536 сж., лукъ 1 мр. 833 сж., въ Верб. поля 26 мр. 554 сж., лукъ 1 мр. 1500 сж., въ Рус. поля 18 мр. 902 сж. лукъ 1 мр. 141 сж. скѣпщины въ Пивовщинѣ 5 кѣпъ, 52 сноповъ жита мабути, а есть 3 кѣпъ, чистый доходъ 201 к., 40 с. Додатокъ зъ касы 989 к. 60 с., податку 154 к. 24 с.

Школа: въ Себечевѣ етатова 1 кляс., въ Вербѣжи етат въ Лещковѣ етат. а въ Русинѣ народна, дѣтей рускихъ въ Себечевѣ 440, въ Вербѣжи 86, въ Лещковѣ 39, въ Русинѣ 38. Въ всѣхъ школахъ кромѣ Лещковской яз. выкл. руск Дякъ неиспыт. удержуе ся зъ доходѣвъ церковныхъ. Читальня въ Себечевѣ „Руска Читальня“ членѣвъ 82 въ Вербѣжи „Качковского“ чл. 34, въ Пивовщинѣ „Качковского“ чл. 62 въ Лещковѣ читальня „Просвѣтъ“ членѣвъ 64, склепы и касы: въ Себечевѣ 3 скл. и 1 каса церк. а 1 громадска, шпихлѣръ громад. и каса Райфайзена, въ Вербѣжи 1 каса церк а 1 громад. и шпихлѣръ въ Русинѣ

каса церк. и громад. и шпихлиръ, въ Пиповцини и Лецковцѣ по 1 касѣ громад. и по 1 шпихлирѣ.

Повѣтъ Сокаль, повѣтъ судовой и урядъ податковый Белзъ 13 км. стаяя желѣзницѣ Острѡвъ коло Сокаля 7 км. почта и стаяя телеграфична Мошкѡвъ 5 км.

**15. Сѣлецъ Белзкій.** Церк. дер. Соб. Пр. Бог. созд. и бл. 1761 Визита кан. въ р' 1906 черезъ Еп. Чеховича.

Патронъ: П. Т. Іоанъ Мадейскій.

Пар. Пр. Шасный Раставецкій, р. 1865, рук. 1889, ж.

Число душъ въ матерн. зъ присѣлками Гута Сѣлецка. За-  
воне вѡдд. 7 км. м. ч. д. . . . . 3960

Латинникѡвъ 200 душъ, жидѡвъ 40 родинъ.

Вѣноване: 39 мр. поля 96 мр. 1100 сж. сѣнож. и па-  
сов. 18 сят. дровъ, свободне мливо. Чистый доходъ 332 к.  
Додатокъ зъ касы 968 к., податку 89 к. 48 с.

Школы етатови: 2-клясова мужеска и 2-кляс. женс.  
о 6 силахъ учительскихъ. языкъ выкл. рускій, дѣтей рус.  
514. и экспозитура о 1 силѣ учительскѡй, языкъ выклад.  
польскій. Дяки два и оба испытованіи. Платнядьякѡвъ рѡчно  
сталыхъ 80 к. и доходы церковни. Каса Райфайзена икрам-  
ница церковна, заложеніи 1901 р.

При церкви есть мурована Богослужебна каплиця создана 1864 р.

Повѣтъ ц. к. судъ повѣтовый, урядъ податковый Со-  
каль, 18 км., стаяя желѣзн. Крыстынопѡль 7 км., почта  
и телеграфъ Пархачъ 2 км.

**16, Шмиткѡвъ,** Цер. дер. Покр. Пр. Богородици созд.

1755 освящ. въ р. 1763 черезъ Еп. Рылло. Зреставро-  
вана и помальована 1901 р. коштомъ 4200 к. Визита  
кан. въ р. 1906 черезъ Еп. Константина Чеховича.

Патронъ: П. Т. Станиславъ гр. Плятеръ — Зиберкъ.

Пар. Пр. Юліанъ Крыницкій. р. 1878. вук. 1904 ж.

Въ матерн. ч. д. . . . . 462

— дочерн. Савчинъ Церк. Усп. Пр. Бог. вѡдд.

вѡдъ матерн. 2 км. ч. д. . . . . 598

— присѣлку Мошкѡвъ 610 вѡддаленого 1 клм.

Бояничн 311, Гатовичн 275 . . . . . 2256

Слугъ въ 3 дворахъ . . . . . 48

Всего 2364

Латинникѡвъ 178, а католикѡвъ 3, жидѡвъ 39 душъ.

Вѣноване: поля въ Шмиткѡвѣ 28 мр., луки 3 мр. Савч.

26 мр. луки 4 мр. Додатокъ зъ касы 936 к., податку 145 56 с. особ. доходовой 54 к.

Школа въ Шмитковѣ етатова 2-клясова, въ школ. Шмитковѣ разомъ зъ Мошковомъ посѣщае дѣтей рускиѣ 211. языкъ выклад. рускій въ Савчинѣ дѣтей 76, языкъ выкладовой рускій, въ Бояничяхъ дѣт. 48. язык. выкладов. руск. въ Гатовичахъ дѣт. 30, языкъ выклад. польскій. Платня дяка неиспыт. доходы церковны въ Шмитковѣ читальни Просвѣты членовъ 19, въ Савчинѣ читальня им. М. Качковского. членовъ 60. Въ Бояничяхъ Читальня „Просвѣты“ членовъ 26. въ Гатовичахъ Читальня „Просвѣты“ членовъ 24. въ Шмитковѣ есть каса Райфайзена. Шпихлири суть въ кождомъ селѣ. Склепы въ праватныхъ рукахъ въ Шмитковѣ и Бояничяхъ. Касы суть громадскіе.

Въ Гатовичахъ и въ Шмитковѣ суть Богослужбный каплицѣ. въ Гатовичахъ спольна подъ зарядомъ лат. пароха Варяжа

Повѣтъ, ц. к. судъ повѣтовый, урядъ податковый Сокаль. 11 км. станція телеграфу и почта Мошковъ. станція желѣзнична въ Островѣ коло Сокаля. 9 км.

Всѣхъ душъ рускиѣ въ деканатѣ Белзкомъ 31.560 до

### III. Деканатъ Бирчаньскій.

**Деканъ:** Всеч. Іоанъ Жарскій, I. ордин. шк. и сервитутовой комисарь орд. водпоручникъ до п. к. Рады шк. окружной въ Березовѣ, водл. одеж. крыл. парохъ въ Глуднѣ.

**М. Деканъ:** Прч. Теодоръ Савойка пар. въ Селискахъ.

**II. Орд. шк. комисарь:** Всч. Григорій Пержило, водл. одеж. крыл. парохъ въ Коньскомъ.

**III. Орд. шк. Комисарь:** Всч. Юліанъ Чучкевичъ, водл. одеж. кр., парохъ въ Рускомъ Селѣ.

**I. Бахоръ.** Церк. мур. Рожд. Пр. Богор. соз. 1846, водновлена и бл. 1883. Визита канон. въ р. 1836 черезъ Еп. Снѣгурского.

Патронъ: П. Т. Здиславъ Скрипскій.

Пар. Пр. Леонтій Адрияновичъ, р. 1877, рук. 1901 ж.

45 Въ матерн. зъ мѣстц. Ходорѳвки, Ластѳвка, Костева, (вла-  
 стигель колнсь бувъ Кость зъ вѳтси назва Костева)  
 Липникъ, Гарта, Шкляри ч. д. . . . . 1231  
 дочерн. Дыновъ, вѳдд. вѳд. матерн. 6 км. Церк.  
 мур. св. Вел. Муч. Георгія созд. а дня 9/10 1910  
 черезъ Преосв. Еп. Чеховича освящена  
 Передмѣсте Дыновске, Пгіоза и Уляница, ч. д. 340  
 Всего 1571,

Латинникѳвъ 1270 душъ. Въ обемѣ парохіи Бахѳръ  
 8 латинскихъ священникѳвъ.  
 Вѣноване: 32 мр. поля, въ дочерн. Дыновѣ 10 мр. по-  
 ля, 17 моргѳвъ лѣса еквиваленту, 3 сяг. дровъ тверд. и 3  
 сяк. мяг., чистый доходъ зъ грунту 216 к. за выкупъ ме-  
 шного 84 к. Додатокъ зъ касы 957 к. 74 с., податку 72 к.  
 Въ Дыновѣ засновано руску касу „Санъ“ товариство зар.  
 зъ обм. порукою.

Школа въ Дыновѣ 6-кл. въ Бахѳри, Ластѳвцѣ 1-кл. яз.  
 выкладовый польскій, дѣтей руск. по 10, въ Костевѣ етаг.  
 зъ руск. языкомъ, дѣтей 161. Дякъ неиснт. служить за  
 660 доходы и має 5 корцей осыпу, Читальнѣ, шпыхлѣру, skle-  
 пу нема.

Повѣтъ Березѳвъ; судъ повѣтовый, урядъ податковый  
 Дыновъ. почта Бахѳръ (Bachórz) 2 км. телеграфъ и станія  
 желѣзн. въ Бахѳри.

2. **Березка**, Церк. дер. св. О. Николая Чуд. Визита кан.  
 въ р. 1836 черезъ Еп. Сиѣгурского.

Патрона право почивае.

Пар. Прч. Михаилъ Гандякъ вѳдл. одеж. крыл. Членъ Инсти-  
 тута „Народный Домъ въ Львовѣ, р. 1855 рук. 1881, вѳд.

Въ матерн. ч. душъ . . . . . 1131

дочерн. Сѳвчина. вѳод. вѳдъ матерн. 3 1/2 км.

Церк. Воведеня Пр. Богор. въ Храмъ р.  
 1879 мур. а 1880 поблагословена ч. д. . . . . 832

присѣлку Гута Березка и Ясениця Сѳвчинь-  
 ска ч. д. . . . . 135

Всего 2098

Латинникѳвъ въ Березци нема, въ Сѳвчинѣ 66 душъ,  
 жидѳвъ 30 душъ.

Вѣноване: Въ Березцѣ орн. поля лукъ и неужиткѳвъ  
 22 ар. 58 сж., въ Сѳвчинѣ орн. поля лукъ и неужиткѳвъ  
 38 мр., 57 сж. Разомъ 59 мр. 1943 сяж. Чистый доходъ зъ

всего поля 84 к. 30 с. Додатокъ зъ касы 1118 к. 58 с. ма  
податку 24 к., податокъ особисто доходовой 16 к. 80 с. ес

Школа въ Березцѣ, 1 кл. зъ 2 учителями, яз. выклад. ка  
рус. и въ Совчинѣ етатова 2 кл. зъ польск. язык. выклад. ка  
Дякъ испыт. служить лишь за доходы церк. При церквѣ ц  
въ Березцѣ есть „Брацтво“ и Сестричество св. О. Нико  
лая М. Л. Чуд. а въ Совчинѣ Брацтво и Сестр. Пресв.  
Богородоци Дѣвы Маріи. Каса церковна въ Березцѣ и въ 4  
Совчинѣ. Дровъ и лѣса на опаль нема.

Повѣтъ Добромиль, ц. к. судъ, урядъ податк., телегр. П  
и почта Бирча 9 км. П

**3. Бирча.** Церк. дер. Собора Пр. Богородици. Визита кан  
тонична въ р. 1836 черезъ Еп. Снѣгурского.

Патронъ: П. Т. Наслѣдники Станислава Ковальского.

Пар. Прч. Игнатій Гвоздовичъ, вод. одеж. крыл. р. 1838,  
рук. 1866, вд.

Сопом. Пр. Павелъ Коико р. 1887 рук. 1910. ж. . 4

Въ матерн ч. д. 401 с

— дочерн. Стара Бирча вод. 1/2 км. Церк. дер. св. Савы 571 8

— — Воля Коронецка водд. 4 км. церк. дер. св, п

Савы благосл. р. 1841, ч. д. . 537 у

— — Рудавка, вод. 7 км. Церк. дер. св. Савы ч. д. 567 а

— — Котѡвъ, вод. 12 км. Церк. дер. св. Анны ч. д. 407 8

— Присѣлку Нове село, Коронецъ, Ботошѡвка ч. д. 271

Всего 2748 к

Въ Бирчи латиньска парохія 3500 душъ, жидѡвъ 700. е

Вѣноване: въ матерн. поля 12 мр. 766 сж. пасовиска 1. I

10 мр. 549 сж., въ дочерн. Стара Бирча поля 28 мр. 170 та

сж. пасовиска 5 мр. 1180 сж., въ дочерн. Рудавка поля орв ка

15 мр. 631 сж. лукъ 8 мр. 1195 сж., пасовиска 19 мор р

1141 сж.. 78 фѣръ дровъ, въ Воли коронецкой поля 2 мр

1352 сж. лукъ 1 мр. 200 сж. пасовиска 15 мр. 368 сж. с

Чистый доходъ 168 к. 74 с. Додатокъ зъ касы 1031 к. 26 с 5

податку 64 к. 54 с., грунт., 296 к. особ. доходowego.

Школа въ Бирчи етатова 4-клясова зъ польскимъ м

зыкомъ выкладовѡмъ зъ 8 учит. силами, дѣтей рус. 94 вт I

прочихъ громадахъ не заведено еще школь. Дякъ испыт.



с. мае 48 к. рѣчно и доходъ зъ церкви. Въ парохіи Бирча  
с. есть Читальня им. Качковского. Есть склепъ, въ Бирчи есть  
ад. каса заличкова и Райфайзена.

ад. Повѣтъ Добромиль; ц. к. судъ, урядъ податковый, ста-  
св. ція телеграфу и почта въ Бирчи, до желѣзницѣ 29 км.  
ко-  
св.  
въ

**4. Глудно** Церк. мур. Пр. Мат. Параск. созд. бл. 1899.

Визита канон. въ р. 1836 черезъ Еп. Снѣгурского.

гр Патронъ: П. Т. Кляра Бобчиньска.

Пар. Всч. Іоанъ Жарскій, вѣд. одеж. крыл., р. 1860 рук.  
1883, ж. я. в.

Въ матерн. ч. д. 1489

— дочерн. Вара вѣд. вѣдъ матерн. 9 км. Церк.

дер. Ч. Креста соад. 1889, ч. д. 347

ка — мѣст. Гольцова, Весола, Нозджець зъ Каро-  
ловкою Барычь. ч. д. 8

Всего 1844

8. Латинникѡвъ 256 душъ, жидѡвъ 40 душъ.

Въноване: Въ Глуднѣ орн. поля 36 мр. 722 сж., лукъ

4 мр. 532 сж., пасовиска 5 мр. 513 сж., корчѡвъ 7 мр. 511

сж., неужиткѡвъ 1331 сж., огорода 418 сж., разомъ 53 мр.,

76 883 сж., въ Варѣ орн. поля 1 мр. 1283 сж. лукъ 457 сж.

пасов. 1 мр. 1422 сж., лѣса и корчѡвъ 8 мр. 1562 сж. не-

ужиткѡвъ 574 сж., огорода 29 сж., разомъ 31 мр. 1352 сж.

а чистый доходъ 138 к. 64 с. % за выкуплене мешне 26 к.

8 с. Додатокъ зъ касы 1061 к. 46 с., подат. 73 к. 9 с.

Школа въ Глуднѣ етатова зъ рускимъ языкомъ вы-

74 кладовымъ о 2 учителяхъ, дѣтей руск. 190. Въ Варѣ школа

етатова о 1 учителю, язык. вык. польск. ч. дѣтей руск. 40

Платня дяка исп. дох. церк. и по 1 к. зъ числа дому. Чи-

70 тальня „Просвѣты“ ч. 136. Каса позичкова громадска зъ

рн капиталомъ 7680 к. и друга каса Райф. подъ надз. Союза

ор ревѣзийного. Брацтво Найсв. Тайны чл. 370.

мр Повѣтъ Березѡвъ, повѣтъ судовый, урядъ податковый,

сж. стациа телегр., почта и стациа жел. Дынѡвъ, 15 км.

**5. Глумча.** Церк. дер. Собора Пр. Богѡр. созд. 1859

и благосл. 1865. Визита канон. въ р. 1836 черезъ Еп.

вн Снѣгурского.

ит Патронъ П. Т. Станиславъ Рашовскій.

Завѣд. Брониславъ Гробельскій р. 1882 рук. 1908, ж.	
Въ матерн. ч. д.	668
— дочерн. Лодина, Церк. дер. Рожд. Пр. Богород. вѣд. вѣдъ матерн. 2 км. ч. д.	353
— мѣстчко Мриглодъ зъ Дубною латиньска па- рохія Церк. мур. пребуд. и благосл. 1891 Усп. Пр. Богород. вѣдъ матерн. 1 км. вѣдд. ч. д.	214
	<u>Всего</u> 1234
Латинникѡвъ въ Глумчи 60 душъ, жидѡвъ 28.	
„ „ въ Лодинѣ 40 „ „ 11.	
Зъ того въ Америцѣ до 130 душъ.	

Вѣноване: въ Глумчи орн' поля 27 мр. лукъ 1 мр. въ  
Лодинѣ орн. поля 38 мр., огорода 2 мр. въ Мриглодѣ орн.  
поля 6 мр. разомъ 68 мр. Чистый доходъ зъ грунту 178 к.  
68 с. 12<sup>1</sup>/<sub>2</sub> сяг дрѡвъ, % вѣдъ облигацій 116 к. Додатокъ  
зъ касы 903 к. 79 с. под. 66 к. 16 с. Под. особ. дох. 10 к. 40 с.

Школы въ Глумчи 1 клас. 1 учителька, языкъ выкл.  
рус. въ Лодинѣ 1-класа 1 учитель и въ Мриглодѣ 1-клас.  
1 учиг., обѣ етавови зъ языкомъ выклад. польскимъ. Дѣтей  
рускихъ въ Глумчи 97 въ Лодинѣ 46 въ Мриглодѣ 19.  
Платня дяка испитов. 100 к. и 1 корецъ збѡжа. Читальня  
им. Михаила Качковского, склепу, шпихлиру и касы нема  
нигде. Брацтво церковне мужеске 95 чл. и жѣноче 137 чл.

Повѣтъ, ц. к. судъ, урядъ податковий Сянѡкъ, стація  
телеграфу Дыня 15 км., почта Мриглодъ 1 км., стація  
желѣзницѣ Сянѡкъ 19 км.

**6, Добра Шляхоцка,** Церк. дер. Воздв. Ч. Креста созд.  
1879 благосл. въ р. 1880. Визита канон. въ р. 1836  
черезъ Еп. Снѣгурского.

Патронъ: П. Т. Шляхоцка громада. (презентуе Рада гром.)  
Пар. Пр. Константинъ Полянскій, р. 1875 рук. 1901 ж.  
Число душъ 1753

Зъ того въ Америцѣ около 360 душъ.

Латинникѡвъ 175, жидѡвъ 74 душъ.

Вѣноване: поля 15 мр., сѣнож. 3 мр., береговъ и ялов-  
цю 2 мр. Чистый доходъ 66 к. Додатокъ зъ касы 1110 к.  
86 с. грунт. податокъ 21 к. 77 с. особ. доход. податокъ  
27 к. вѣдъ облигацій 105 к. 79 с., дерева 78 фѣръ на пни.

Школа етатова зъ языкомъ выкладовымъ руск. о 2 силахъ учит. дѣтей рус. 148. Платня дяка неиспытов. 60 к. доходы церковнй. Брацтво церк. тверезости заложене 1901 числить 109 членовъ, и каса Райфайзена. Читальня им. Михаила Качковского.

Повѣтъ, ц. к. судъ и урядъ податк. Сянѳкъ, стація телеграфу Дидня 20 км., почта Мриголодь 5 км., стація желѣзничя Сянѳкъ 16 км.

**7, Дубецко,** Церк. дер. Возд. Чест. Креста, создана 1774 и благосл. 1779. Визита кан. въ р. 1836 черезъ Епископа Снѣгурского.

Патронъ: П. Т. Станиславъ гр. Конарскій.

Завѣд. Пр. Антоній Брановскій 1878 рук. 1907 ж.

Въ матерн. ч. д. . . . . 50

— Присѣлку Предмѣсте 285, Нѣнадова 75, Гутиско 4 Сливница 62, Дрогобычка 45, Бахурецъ 335 (до р. 1791 существовала гут. Церковъ Собора св. Іоана Предтечи, тогоже року згорѣла). Выбудовано 1905 зъ твердого матеріялу Церковъ св. Кирила и Методія ч. д. 806

Слуги и чужостороннй . . . . . 4

Всего 860

Надъ 120 прихожанъ на заробковѳй эмиграціи въ Америцѣ Латинникѳвъ въ обемѣ цѣлои парохіи около 8000, жидѳвъ около 500.

Вѣноване: 61 мр. орн. поля, сѣнож. 4 мр., зъ того 45 мр. въ Бахурци, вѳдд. вѳдъ Дубецка 5 км. решта въ Дубецку за мѣстомъ на «Горѣ» въ вѳдд. 2½ км. чистый доходъ выносить 417 к. к. 46 с. Додатокъ зъ касы 795 к. 60 с. изъ цѣнныхъ ефектовъ 66 к. 40 с, дерева 16 сяговъ. под. 142 к. 16 с.

Школа 5-клас. на Предм. Дубецк. 1-клас., въ Бахѳрци, 2 кл., въ Сливници 1-клас, въ Дрогобичцѣ 3 кл. въ Нѣнадовой 3-клас, етат. зъ языкомъ выкладовымъ польскимъ, дѣтей рускихъ въ Дубецку 23, въ Предмѣстю 48, въ Бахѳрци 50, въ Сливници 10, въ Нѣнадовой 10, въ Дрогобычцѣ 4. каси суть толькѳ польски и жидѳвски. Платня дяка испыт. въ Дубецку 240 к.

Повѣтъ Перемышль, судъ повѣт., урядъ податковый, стація телеграф. и почта въ мѣсци, стація желѣзницѣ Бахѳръ 10 кл. Перемышль 31 км.

**8. Издебки.** Церк. дер. Полож. Рызы Пр. Богородицы, вѣдновлена и благословлена р. 1880. Визита кан. въ р. 1839 черезъ Еп. Снѣгурского.

Патронъ: П. Т. Генрика зъ гр. Буковскихъ Закличина.

Пар. Прч. Владыславъ Калужняцкій, вѣд. одеж. крыл. р. 1834. рук. 1863, ж.

Сопом. Пр. Орестъ Калужняцкій, р. 1871, рук. 1899, вл. Въ матерн. ч. д. 1103

— дочерн. Обарымъ, вѣд. вѣдъ матерн. 5 км. Церк.

Преобр. Иисуса Христа созд. 1828. ч. д. 31

— мѣсц. Выдрна 217. Невѣстка 210. Яблѣнка 7 ч. д. 436

— — Березовѣ, Пересѣтници, Старой веси. Дома-радзи и Близномъ ч. д. 30

Латинникѣвъ 2500, жидѣвъ 65 душъ . . . . . Всего 1600

Вѣноване: въ Издебкахъ орного поля 50 мр, сѣнож. 6 мо., пасовиска 114 мр., лѣса 3 мр. 996 сж., огороду а неужитку 1 мр. 160 сж., разомъ 76 мр. 267 сж. Чистый доходъ 214 с. 21 с. въ Обарымѣ поля 25 мр., сѣнож. 7 мр. пасов. 3 мр. 908 сж. лѣса 3 мр. 7 сж. разомъ 36 мр. 2217 сж., чистый доходъ 130 к. 63 с.  $\frac{1}{2}$  зъ облигацій 100 к. Додатокъ зъ касы 905 к. 16 с. податку 80 к.

Школа въ Издебкахъ етатова о 2 учителяхъ, языкъ выкладовый польскій, дѣтей руск. 116 въ Невѣстцѣ школа етат. о одномъ учителю, язык. выкл. польск., платня дяка неисп. 60 к. и доходѣ церковнй. Читальнѣ, склеповѣ, шишлирѣвъ и касъ нема. Есть Брацтво найсв. Тайнъ чл. 190.

Повѣтъ, судъ урядъ податковый, стація телеграфу Березовѣ 19 км. почта въ мѣсци. до желѣзницѣ Рыманѣвъ 26 км. або до Дынова 15 км.

**9. Искань.** Церк. мур. Успенія Пр. Дѣвы Маріи бла. 1908 Визита кан. въ р. 1836 черезъ Еп. Снѣгурского.

Патронъ: С. Т. Гедвига изъ Заленьскихъ Даровска.

Пар. Пр. Евгеній Л. Семѣратовичъ рожд. 1877, рук. 1903 к. п. 1910 ж.

въ матерн. ч. д. . . . . 841

— присѣлку Тарнавка, ч. д. . . . . 24

Всего 865

Латинникѣвъ въ Исканѣ 111 душъ въ Тарнавцѣ 200 душъ, Жидѣвъ въ Исканѣ 20 родинъ.

Вѣноване: орного поля 37 мр. 42 сж. 6 мр. сѣножатеи пасовиска 4 мр. 1346 сж., неужитковъ 2 мр. 1049 сж. поля разомъ 51 мр. 1036 сж. зъ доходомъ 166 к. 36 с., 15 метр. дровъ по половинѣ мягкихъ и твердыхъ, закотрѣ почислено 72 к., копъ жита скѣпц. почислено 40 к. 98 с.  $\frac{1}{10}$  вѣдъ книжочокъ щадн. 24 к. 30% вѣдъ богосл. фундаціи 16 к. 80 с. Додатокъ зъ касы 942 к. 32 с., податку 56 к. 66 с.

Школы нема. Платня дяка неиспыт. 80 к. и доходы церковнїи. Читальнїѣ, склепу, шпихлѣру и касъ нїякихъ нема.

Повѣтъ Перемышль, ц. к. судъ повѣтовый, урядъ податковый, стація телеграфична и почта въ Дубецку 6 км. стація желѣзницѣ Перемышль, 35 км.

**Ю. Кѣньске.** Церк. дер. созд. 1832. Преобр. Іисуса Христа. Визита кан. въ р. 1836 черезъ Еп. Снѣгурского.

Патрона право почивае.

Пар. Прч. Григорій Пержило, вѣд. одеж. крыл., р. 1860, рук. 1889, к. п. 1895, ж.

Въ матерн. ч. д. . . . . 896

— дочерн. Витрилѣвъ вѣдд. вѣдъ матерн. 2 км. Церк. дер. св. Арх. Мих. ч. д. . . . . 354

— — Кривое, вѣдд. вѣдъ матерн. 3 км. Церк. дер. Усп. Пр. Богородицы ч. д. . . . . 235

— — Кремяна, вѣдд. дѣдъ матерн. 8 км. Церк. дер. Воведенія Пр. Богородицы ч. д. . . . . 18

— мѣстц. Темешѣвъ, Дыдня и Воля Дыднянска ч. д. 33

Въ Америцѣ 254 душъ. Всего 1536

Латинникѣвъ въ всѣхъ селахъ 3050, жипѣвъ 54.

Вѣноване: въ Кѣньскѣмъ орн. поля 25 мр. 1559 сж., лукъ 1 мр. 1301 сж. пасов. 3 мр. 168 сж., лѣса 2 мр. 593 сж. огорода 690 сж. въ Витрил. поля 14 мр. 547 сж., луки 1 м. 1543 сж., пасов. 4 мр. 119 сж., лѣса 1 мр. 598 сж., въ Кривѣмъ орн. поля 28 мр. 918 сж. луки 1 мр. 475 сж. пасов. 3 мр. 944 сж., огорода 45 сж. въ Кремянѣ орн. поля 12 мр. 1244 сж. пасовиска 3 моргѣвъ 300 сж., огорода 240 сж., разомъ поля 91 мр. 1147 сж., лукъ 5 мр. 519 сж. пасовиска 18 мр. 1530 сж., лѣса 3 ар. 1389 сж. огорода 976 сж. Чистый доходъ обчисленъ на 295 к. 4 с. 18 сягѣвъ дровъ бук. и букъ грубости 2 $\frac{1}{2}$  ликтя на потреби господарскїи;  $\frac{1}{10}$  вѣдъ

цѣнныхъ паперовъ 166 к. Додатокъ зъ касы 701 к. 14 с. податку 101 к. 2 с.

Школа етатова въ Кѣньскѣмъ, Витриловѣ, Кривѣмъ, Кремьянѣи Темешовѣ зъ языкомъ выклад. польскимъ по 1 силѣ. Дѣтей рускихъ въ Кѣньскѣмъ 120, въ Вѣтриловѣ 56, въ Кривѣмъ 26, въ Темешовѣ 2, въ Кремьянѣи 1. Платня дяка неиспыт. зъ дочерними церквами 34 к., 5 корцей вѣвса 1½ корця жита и доходы церковни. Читальнѣ и шпихлира нема. Въ Кѣньскѣмъ skleпы комитета церковного а доходъ сего призначаеь на украшене церкви въ Кѣньскѣмъ. Въ всѣхъ громадахъ парохіи суть касы пожичковѣ громадскѣ.

При церквѣ матерн. въ Кѣньскѣмъ есть Брац. Наисв. Тайнѣ, заложене въ р. 1899, членѣвъ 210.

Повѣтъ, судъ, и урядъ податковый Березѣвъ 22 км. урядъ телеграфич. Дыдня 8 км., почта Мриголодь 6 км. стация желѣзницѣ Сянѣкъ 18 км.

**II. Липа.** Церк. дер. св. Вел. Муч. Параск. созд. 1843. Визита канон. въ р. 1836 черезъ Еп. Снѣгурского.

Патронъ: П. Т. Фльоріанъ Козловскій.

Парохъ: Прч. Емилианъ Юрчакевичъ р. 1852, рук. 1880ж.

Въ матерн. ч. д. . . . . 1519

— дочерн. Брежавѣ вѣдд. вѣдъ матерн. 9 км. Церк. дер. св. Арх. Михаила, созд. 1845, ч. д. 1296

— — Малява вѣдд. вѣдъ матерн. 3 км. Церк. мур. св. Теодозія Печерского, созд. 1897, ч. д. 621

— мѣстц. Добрянцѣ, ч. д. . . . . 315

Всего 3751

Латинникѣвъ до 500, жидѣвъ 160 душъ.

Вѣноване: въ Липѣ поля 80 мр. 54 сж., зъ доходомъ 21 к. 58 с., въ Малявѣ поля 31 мр. 300 сж. зъ доходомъ 80 к. 96 с. въ Добрянцѣ поля 4 мр. 428 сж. зъ доходомъ 4 к. 72 с. ренты за скѣпц. 182 к. 2 с., 17 сягѣвъ дровъ Додатокъ зъ касы 895 к., 14 с., податку 67 к. 25 с.

Школа етатова въ Липѣ, Малявѣ и Брежавѣ, языкъ выкладовый рускій, по 1 силѣ, дѣтей рускихъ въ Липѣ 94 въ

Брежавѣ 65, въ Малявѣ 78. Дякъ испит. побирає 12 к., 13 корцѣ вѣкса и доходы церковнїи. Шпихлѣру, и касы нема; есть крамница и читальня Общества Михаила Качковскаго, и Брацтво тверезости,

Повѣтъ Добромиль: судъ повѣтовый, урядъ податковый и стация желѣзнична Бирча, почта Липа (въ Галичинѣ) стация желѣз. въ Перемышли 40 кл.

**12. Лубна,** Церк. мур. св. Онуфрія, збуд. 1800. Визитаканон. въ р. 1836 черезъ Еп. Снѣгурскаго.

Патронъ: П. Т. Дръ Генрикъ Лѣць и наслѣдники Сальмеи Лѣць.

Пар. Пр. Орестъ Копыстянскій, р. 1873, рук. 1897. ж. к. п. 1904.

Въ матерн. зъ мѣсц. Казимирѣвка, Футома, Блажова 1651.

Латиньска парохія и костель въ мѣстци ч. д. 1159, жи-  
дѣвъ 71.

Вѣноваиє: орного поля 90 мр. 1253 сж. въ того дохѣдъ

124 к. 38 с. лукъ, сѣнож 8 мр. 200 сж. зъ того дохѣдъ 6 к.

12 с. пасовиска 23 мр. 776 сж. зъ того дохѣдъ 8 к. 6 с.,

лѣса на ерек, грунт. 14 мр. 168 сж., зъ того дохѣдъ 16 к.

90 с. лѣса еквиваленту за дерево на опалене и потреби

господарски. 51 мр. 1558 сж. дохѣдъ почислено 138 к. 20 с.

неужитковъ 270 сж. всего разомъ 197 мр. 1553 сж. 274 к.

<sup>10</sup>/<sub>100</sub> вѣдъ цѣнныхъ ефектовъ 73 к. на удержане потребъ

при вѣдправляню Богослуженя дає громада руска рѣчно

66 к. Додатокъ зъ касы 1019 к. 36 с., податку 93 к. 10 с.

Школа етатова зъ языкомъ выкладовымъ рускимъ. Дѣ-

тей рус. 167 Платня дяка неиспит. доходы церковнїи Чи-

тальнѣ, склепу, шпихлѣра нема, есть каса церковна.

Повѣтъ Березѣвъ: судъ податковый, урядъ податковый,

стация телеграфу и почта Дынѣвъ 11 км. стация желѣзн.

Дынѣвъ 9 км.

**13. Павлокома.** Церк. мур. нова Покрова Пр. Богородицы,

построена и благословена въ р. 1909. Визита канон.

въ р. 1836 черезъ Еп. Снѣгурскаго

Патронъ: П. Т. Северинъ Скшиньскій.

Завѣдатель: Пр. Василій Антоничъ р. 1879. рук. 1906 ж.

Въ матерн. зъ мѣстц. Сѣльница, Бартковка и Дилягова ч. д. 970, зъ тыхъ 80 въ Америцѣ.

Латинникѡвъ въ Павлокомѣ до 100, жидѡвъ 12.

Вѣноване: всего поля 29 мр. 1127 сж., % вѡдѣ цѣнныхъ ефект. 50 к. Чистый доходъ 127 к. 34 с. Додатокъ зъ касы 1090 к. 74 с. с. Податку грунтового 44 к. 34 с., особистоходового 12 к. и эквивалентъ 2 к. 62 с.

Школа въ Павлоковѣ етат. о 2 учителяхъ, яз. выкл. рускій, въ Бартк. школа етат. о 2 учит. яз. выкл. польскій, въ Сѣльн. школа етат. о 1 учит., яз. выкл. польскій, Въ Диляговѣ школа етат. о 1 учит., яз. вѣкл. польскій, дякъ исп. дѣтей обр. рус. въ всѣхъ школахъ 120, въ Павлокомѣ читальня им. Мих. Качковского, и Просвѣты въ власномъ домѣ зъ склепомъ и касою, шпихлѣра нѣтъ, есть каса позичкова громадска при церквѣ, есть Брацтво тверезости членѡвъ 142.

Повѣтъ Березѡвъ: судъ повѣтовый, урядъ податковый, стація телегр., желѣзн. и почта Дынѡвъ 6 км.

**14. Пяткова руска.** Церк. дер. св. Вел. Муч. Димитрія созд. 1732 вѡдновлена и благосл. 1881. Визита канон. въ р. 1836 черезъ Еп. Снѣгурского.

Патронъ: П. Т. Едмундъ и Евгенія Слѣнецкій, мешк. въ Вѣдни Пар. Пр. Мирославъ Усцкій р. 1878 рук. 1902 ж. кан. пост. 1908

Число душъ . . . . . 2008  
Зъ тыхъ 200 душъ въ Америцѣ а около 50 на Уграхъ на зарѡбку.

Латинникѡвъ 100, жидѡвъ 100.

Вѣноване: всего поля 59 мр. 1522 сж. пасовиспо на грунтахъ обшару дворского принадлежащого до Давида Вернера на 100 штукъ, вѡвса 28 кѡпъ, хлѣба 100 бохонкѡвъ, 9 кѡпъ яецъ, 18 сят. дровъ мягкихъ на опаль, котрї парохъ своимъ коштомъ мае вырубати и звести. Додатокъ зъ касы 1016 к. 51 с. зъ того податку 23 к. 90 с. особ. дох. 15 к. 20 с.

Школа надетатова зъ языкомъ выкладовымъ рускимъ о двохъ учителяхъ. дѣтей рус. 200. Платня дякѣ испиг. 210 к. и доходы церковни Читальнѣ и крамницѣ нема. Зѡбрано зъ складомъ на нову муровану церковь 5500 кор. все на позичкахъ.

Гутъ существуете мурована каплица. Въ парохїи существуете общество Тверезости, числяче около 200 членѡвъ.



Повѣтъ Добромиль 49 км. ц. к. судъ урядъ податков. станція телегр. и почта Бирча вѣддалена 17<sup>1</sup>/<sub>2</sub>км. станція желѣзн. Перемышль 38 км. або Бахѳръ 21 км.

**15. Руске село.** Церк. нова мур. св. Арх. Михаила, со-здана 1904 освящена черезъ Еп. Константина р. 1904. Визита канон. въ р. 1836 черезъ Еп. Снѣгурского.

Патронъ: П. Т. Игнатій графъ Красицкій.

Пар. Прч. Юліанъ Чучкевичъ, вѣд. одеж. крыл., р. 1865., рук. 1894, к. п. 1899, ж.

Въ матерн. ч. д. . . . . 673  
— мѣстн. Полхова 299, Солонне 241, Подбуковина 201 741

Всего 1414

Латинникѳвъ въ матерн. 36, присѣл. 208, жидѳвъ 9, Вѣноване: орн. поля 27<sup>1</sup>/<sub>2</sub>мр. луки 1 мр., дровъ 16сѣг. мягк. Чистый доходъ 17 к. 48 с. Додатокъ зъ касы 888к. 18 с., вѣдъ цѣнн. ефек. 122 к. податку 57 к. 26 с.

Школа егатова 1 кляс. о 2 учит. зъ языкомъ выкладов. рускимъ, дѣтей рус. 278. Експозитура въ Солонномъ зъ руск. язык. выкл., число дѣтей 64. Платня дяка испит. 4 корцѣ збѳжа и доходы церк. Есть читальня им. Мих. Качковского, Братска крамница, Каса зачетна „Народна Помощъ“ и псжичкова громадска каса. Господарскихъ кружкѳвъ нема.

Повѣтъ Перемышль: судъ, урядъ податковый, станція телеграфична и почта Дубецко 1 км. до желѣзницѣ 35 км. до Перемышля а 9 км. до Бахѳра.

**16. Селиска.** Церк. дер. св. Арх. Михаила. Визитаканон. въ р. 1836 черезъ Еп. Снѣгурского.

Патронъ: Незвѣстный.

Пар. Прч. Теодоръ Савойка, р. 1866. рук. 1891. к. п. 1901. ж. я. в.

Въ матерн. ч. д. . . . . 386

— дочерн. Володжъ зъ Волею Володзкою. Церк. мур.

В. Ч. К. вѣдд. вѣдъ мат. 2<sup>1</sup>/<sub>2</sub>км. збуд. 1905р. 794

— мѣстн. Порубы зъ Гутюю и Ясневомъ ч. д. . . . . 720

— — Дубѳровка Старженска . . . . . 91

Всего 1991

Вѣноване: въ Селискахъ поля вразъ зъ неужитками 39 мр. 601 сж. Въ Володжу 26 мр. 1454 сж. Чистый доходъ зъ грунту 234 к. 66 с. скѳпщины 4 корцѣ жита 20 хлѣбѳвъ.

Додатокъ зъ касы 1071 к. 53 с., податку 85 к. 66 с. за выкупино дерева % 37 к.

Школа етатова въ Селискахъ для Селискъ. Порубовъ (зъ Гуюю и Ясеновомъ) и Володжа (зъ Волею Володскою) зъ выкл. язык. польск. зъ 1 учит. дѣтей рус. 112. Платня дяка исп. 12 к., 6 кор. жита и добров. датки вѣдъ парохіянъ. Въ Селискахъ Брацтво Найсв. Тайнъ, Читальня „Просвѣтъ“, Каса сист. Райфайзена, повѣтова Філія „Сѣльскаго Господаря“. Въ Володжи Читальня „Просвѣтъ“, Торговля Спѣлка господ.-торговельна сист. „Рочдель“, Тов. „Сокѣлъ“.

Латинникѣвъ въ обсягу парохіи около 850 душъ, жи-  
дѣвъ около 50 душъ.

Повѣтъ Березѣвъ: судъ, урядъ податковый, стациа телегр. и почта Дыноѣвъ 7 км. стациа жел. Дыноѣвъ 6 км,

**17. Улючь.** Мѣсто завалившой ся и розѣбраной мур. Церк. Св. О. Николая побудовано литургічну каплицю. Церк. дер. Вознес. Г. на горѣ „Дубникъ“. Визита кан. въ р. 1836 черезъ Еп. Снѣгурского.

Патронъ: П. Т. Марія зъ Малявскихъ Дыдыньска.

Пар. Пр. Орестъ Солтыкевичъ, р. 1860, рук. 1888 ж.

Въ матерн. ч. д.

— дочерн. Грушовка ч. д.

1730

346

---

 Всего 2076

зѣтого на зарѣбкахъ въ Америцѣ понадъ 400 душъ.

Латинникѣвъ 196, жидѣвъ около 50 родинъ.

Вѣноване: всего поля 47 мр. 927 сж., Чистый дохѣдъ зъ поля 180 к. 84 с. 36 кѣпъ жита скѣпцъ въ снопахъ, 9 сѣг. буковыхъ а 9 сѣг. яловыхъ дровъ. За жито пороховано 110 к. 68 с. за дерево на пни въ лѣсѣ пороховано 37 к. 60 с. Дод. зъ касы 936 к. 18 с., под. 51 к. 72 с.

Школа етатова зъ рускимъ язык. выкл. зъ 2 учителями. Дѣтей рус. 430. Платня дяка испит. 130 к. и доходы церк. Въ Улючу сѣтъ двѣ читальнѣ. Такъ въ Улючи якъ и Грушовѣ есть по одной крамницѣ христ.

Въ Улючи и Грушовѣ сѣтъ касы громадскій, въ Улючи зъ капиталомъ 3.000 к., въ Грушовѣ до 800 кор. и есть каса церковна до 2.000 к. все на пожичкахъ.

Въ Улючи бувъ Василянскій монаст. его знесено 1774 р.

Повѣтъ, ц. к. судъ, урядъ податк. Березѣвъ 29 км. стациа телегр. Дыдня 8 км. почта въ мѣстци. Стациа жел. Сянокъ 25 км.

**18. Яблоница руска.** Самост. Сотруд. Церк. дерев. св. Безс.

Косм. и Даміяна созд. 1691. воднов. въ р. 1872. Визита канон. р. 1837 черезъ Еп. Снѣгурского.

Сам. Сотр. Пр. Николай Сѣкора рожд. 1880 рук, 1905 ж.  
Число душъ . . . . . 620

Вѣноване: орн. поля 18 мр. луки  $\frac{1}{2}$  мр. неужитковъ береговъ и корчовъ 4 мр. чистый доходъ зъ поля 137 к. 76 с. Пѣсля новой фасіи додатокъ зъ касы 1110 к. 65 с. Податокъ 24 к. 39 с.

Школа 1 клясова зъ выкл. язык. руск. Платня дяка неиспыт. 15 кор. и доходы церковни. Каса церковна зъ капит. надъ 2000 к. читальнѣ и шпихлѣру нема, есть крамница церковна.

Повѣтъ, ц. к. судъ, урядъ податк. Березовъ: телеграфъ Дидня, 5 км., почта. Невѣстка 3 км. до жел. Сянокъ 28 км.

**19. Яворникъ Рускій.** Церк. дер. св. Вел. Муч. Димитрія созд. р. 1882, благ. 1888. Визита канон. въ р. 1836 черезъ Еп. Снѣгурского.

Патронъ: Д-ръ Антоній Бескидъ и Иванъ Гаща.

Парохъ Пр. Михаилъ Кузмакъ, р. 1862, рук. 1891 ж.

Въ матерн. зъ Боровицею ч. д. . . . . 952

— дочерн. Жогатынъ, Церк. св. В. М. Димитрія, вод. 3 км. зъ присѣл. Працовка, ч. д. . . . . 885

Всего 1837

Парохія латиньска въ мѣсц. и душъ 900.

Вѣноване: всего поля 82 мр. 1262 сж., скѣпщ. вѣвса 24 кѣпъ, чистый доходъ 94 к. Додатокъ зъ касы 1111 к. 44 с. податокъ 24 к. 98 с.

Школа въ Яворнику 2-клясова въ Жогатынѣ 1-кляс. обѣ зъ выкладовымъ языкомъ рускимъ зъ 1 учителемъ. дѣтей рускихъ въ Яворнику 134, въ Жогатынѣ 19. Платня дяка неиспыт. 98 и доходы церковни. Читальня им. Качковского склепъ прив. християнскій.

Повѣтъ Добромиль, ц. к. судъ, урядъ податковый, стація телеграфу Бирча 17 км., почта Улючь 8 км. Стація желѣзн. Сянокъ 33 км. или Дынѣвъ 14 км.

Всѣхъ душъ рускихъ въ деканатѣ Бирчаньскомъ 32.408

## IV. Деканатъ Бѣцкій.

**Деканъ:** Всч. Климентій Коштынянскій т. Совѣт. Еп. Консил., I. орд. школь. и сервит. комисарь, орд. вѣдпоручникъ до ц. к. Рады школьн. окруж. въ Горлицяхъ, вѣд. одеж. крылошан., парохъ въ Регетовѣ.

**М. Деканъ и II. ор. школь. комисарь:** Всч. Владимиръ Калужняцкій, вѣдд., одеж., крыл., парохъ въ Бортномѣ.

**Актуаръ дек.:** Всч. Теодозій Дуркотъ вѣдд. одеж. крыл. парохъ въ Смерекѡвци.

**I. Боднарка:** Церк. мур. Покр. Пр. Богородицы. созд. 1901 р. Визита кан. въ р. 1864 черезъ Еп. Полянського. Патронъ II. Т. Тадей Пенкосъ въ Стружахъ. Парохъ Пр. Александеръ Говда, р. 1871, рук. 1899, ж. Число душъ . . . . . 871

Латинникѡвъ за »Горою« 200 душъ, жидѡвъ 8.

Вѣноване: Всего поля 81 мр. 875 сж., зъ того 28 мр. орн., лукъ 16 мр., 295 сж., пасовиска 16 с. На опаль 25 морг. дѣса букового яко эквивалентъ. За выкупно руковины  $\frac{1}{100}$  рѡчно 78 к. 92 с. Додатокъ зъ касы 1035 К. 22 с. въ натураліяхъ 114 бохонкѡвъ хлѣба. Податокъ грунтовыи 49 к. 64 с.

Пр.мѣ. Въ Америцѣ на зарѡбкахъ перебуває 374 душъ.

Дякъ испытованый. Школа одноклассова, дѣтей школь. гр. кат. 102., языкъ выкл. рускій. Брацтво »Покрова Прч. Дѣвы« и тверезости, на статутахъ читальня. Шпихлира, скленѡвъ нема; каса церковна, а громада має свою чисто громадску.

Повѣтъ, ц. к. судъ, урядъ податковый. стація желѣзн. и телегр. Горлицѣ 14 км., почта Липники коло Бѣча.

**2. Бортне.** Церк. дер. св. Космы и Дамяна, созд. 1842 р. Визита канон. въ р. 1864 черезъ Еп. Полянського. Патронъ неизвѣстный.

Пар. Прч. Владимиръ Калужняцкій, р. 1861, р. 1889, вѣдд. одеж. крыл., вѣд. я. в.

Въ матерн. ч. д. . . . . 995

Въ дочерн. Перегонина, вѣдд. вѣдъ матерн. 4½ км. Церк.  
дер. св. В. Димитрія зозд. и бл. 1902 ч. д. . 372  
— присѣлку Бодаки, вѣдд. вѣдъ матерн. 5 км. ч. д. 110  

---

Всего 1477

Вѣноване: въ Бортно́мъ поля 20 мр. 1368 сж., сѣнож.  
4 мр. 1519 сж., пасовиска 52 мр., 1616 сж., лѣса 9 мр.  
1490 сж., огорода 860 сж., въ Перегонинѣ поля 11 мр.  
15 сж., эквивалент: 15 мр. лѣса вх Бортно́мъ. % вѣдъ  
цѣнныхъ паперѣвъ 56 к. Додатокъ зъ касы 1049 к. 70 с.,

Школа въ Бортно́мъ етатова, языкъ выкладов. рускій  
о 1 силѣ, дѣтей руск. 120, школа въ Перегонинѣ 1 кляс.,  
одна сила учительска, явикъ выкл. руск., дѣтей 45. Платня  
дяка неиспыт. кусникъ поля и доходы церковни. Брацтва  
и шпихлиру нема, читальня им. Мих. Качковского, склены  
християнскій 2, каса при матерной и дочерной церковна,  
крѣмъ того громада кожда маѣ свою касу чисто громадску.

Примѣч. въ Амершцѣ и Угорщунѣ перебувае изъ выказаного ту числа паро-  
хиянь 42).

Повѣтъ, судъ повѣтовый, урядъ податковый, стація те-  
легр. и жел. Горлицѣ 21 км., почта Ропиця Руска 12 км.

**3. Высова.** Церк. дер. св. Арх. Михаила, соз. 1779, вѣдн.  
1874. Визита канон. зъ р. 1864. черезъ Еп. Полянського.

Патронъ: П. Т. Мѣстни громады.

Пар. Пр. Орестъ Мартиновичь, р. 1877. рук. 1905. ж.

Въ матерн. ч. д. . . . . 940

— дочерн. Блехнарка, церк. мур. св. Косм. и Дам. ч. д. 422

— присѣлку Гута Высовска, ч. д. . . . . 110

Зъ того въ Амершцѣ: 250 душъ. 

---

Всего 1472

Латинникѣвъ 19, жидѣвъ 57.

Вѣноване: орного поля 58 мр., лукъ 23 мр., лѣса 7 ар.  
пасовиска 13 мр., чистый доходъ 210 к. 2 с. % вѣдъ цѣн-  
ныхъ паперѣвъ 78 к. Додатокъ зъ касы 1028 к. 17 с. По-  
датокъ 69 к. 13 с.

Школа въ Выссовой 1-кляс., 2 силы языкъ выкл. руск.  
дѣтей въ Выссовой 200, въ Блехнарцѣ 1-кляс., одна сила,  
языкъ выкл. руск., дѣтей 40. Дякъ неиспыт. Въ Выссовой  
читальня им. Качковского чл. 35. брацтва, шпихлиру и скле-  
пѣвъ нема, каса церковна при церквахъ, громады мають  
чисто громадску. Кружокъ господарскій »Сѣльскій госпо-  
дарь въ Высовѣ осносаны 1910 р.

Повѣтъ, ц. к. судъ, урядъ податк. стація жел. и телегр. Горлицѣ 38 км. почта въ мѣстци.

**4. Ганчова.** Церк. дер. Покр. Пресв. Богородицы, созд. 1871. вѣдновлена и благословена 1889; надѣлена отпустомъ Визита кан. въ р. 1864 черезъ Еп. Полянського.

Патронъ: П. Т. Громада мѣстцева.

Пар. Пр. Іоанъ Титаръ, р. 1864, рук. 1891, к. п. 1898, ж.

Въ матерн. ч. д.

— дочерн. Рѣпки, вѣдд. 3½ км. Церк. дер. Рожд. Пр.

Б. созд. 1801, вѣдновлена и благослов. 1891

Всего 1442

Латииникѣвъ 18, жидѣвъ 20 душъ. Въ Америцѣ перебувае зъ высше поданого числа душъ 450.

Вѣноване: въ Ганчовой орного поля 94 мор., лукъ 31 мор., пасовиска 38 мор., лѣса 28 мор., неужитку 3 мор., въ Рѣпкахъ орн. поля 10 мор., лукъ 2 мор., пасовиска 8 мор., лѣса 1 мор. Всего грунту въ обохъ селахъ 216 мор.

Дохѣдъ зъ всего 331 к. 86 с. За выкупно мешного 64 к. 98 с. Додатокъ зъ касы 1037 к. 94 с., податку 79 к. подат. особ. дох. 12 к.

Школа въ Ганчовой 1-клясова о 1 силѣ. языкъ выкладовый рускій, дѣтей руск. 120, школа въ Рѣпкахъ однокляс. 1 сила яз. выкл. руск. дѣтей 52, эквивалентъ 15 мор. лѣса букового. Читальня им. М. Качковського въ Ганчовой 65 членѣвъ. Дякъ неиспыт. побирае въ Ганчовой 300 к. а въ Рѣпкахъ 100 к. Читальня им. Качковського въ Рѣпкахъ 50 членѣвъ, шпихлѣръ есть въ Ганчовой; склены християнскіи въ обохъ селахъ, каса церковна при обохъ церквахъ. При церкви матернои и дочерн. есть брацтво тверезости „пѣдъ олѣкою Пр. Дѣвы Маріи“ на статут. основане въ 1905 р.

Повѣтъ Горлицѣ; ц. к. судъ, урядъ податковый, стація телегр. и жел. Горлицѣ 32 км, почта Усте руске 3 км.

**5. Гладышѣвъ.** Церк. дер. св. Арх. Михаила Визита канонична въ р. 1864 черезъ Еп. Полянського.

Патронъ: П. Т. Марія Соколовска.

Пар. Пр. Петро Подлянецкій, р. 1868, рук. 1895, ж.

Въ матерн. ч. д.

— мѣстц. Вѣрхня, ч. д.

Всего 1018

Въ Америцѣ и Угорцицѣ перебувае изъ выказаного ту числа парохіанъ 300 душъ.

Вѣноване: орного поля 42 мр., сѣнож. 22 мр., пасов. 36 мр. 18 сяг. дровъ. Додат. зъ касы 1095 к. 42 с., % вѣдъ облиг. 12 к., подат. 45 к. 20 с., подат. особ. 17 к. 46 с.

Школа одноклясова о 2 учителяхъ. языкъ выкл. руск. дѣтей рус. 130. Товариство тверезости на статутахъ, членѣвъ 30. Дякъ неисп. платня его 11 мр. поля 100 к. рѣчнои платы и доходы церковнѣи. Читальня им. М. Качков-кого членѣвъ 30. Шпихлѣру нема, склепъ християнскій вѣт. Гладышовѣ. Каса церковниа при церквѣ, а громады ма-ють свою чисто громадску.

Вѣт. Гладышовѣ есть каплица Богослужебна Зач. св. Иоана Крестителя созд. и благословена 1860.

Повѣтъ Горлицѣ; ц. к. судъ, урядъ податковѣи и ста-ция телегр. Горлицѣ 21 км. почта вѣт. мѣстци.

**6. Долины** Церк. дер. Рожд. Пр. Богородицы. созд. р. 1821. Визита кан. вѣт. р. 1864 черезъ Еп. Полянского Патронъ: П. Т. Генрикъ Гроблевскій.

Завѣдатель Пр. Иоанъ Есипъ рожд. 1883 рук. 1909, ж.  
Вѣт. матерн. зъ присѣл. Надѣздъ Шимбаркѣ, Шклярки 382  
— мѣсточку Горлицѣ . . . . . 47

зъ того вѣт. Америцѣ есть 50 душъ. Всего 428

Мѣстнѣость Долины не творить своей власной громады але яко присѣлокъ належить до громады Шимбаркѣ где есть 3800 душъ лат. обр.

Вѣноване: поля орного 20 мр. 1537 сж., лукъ 7 мор. 1245 сж., пасовиска 27 мр. 1397 сж., огорода 1050 сж., лѣса 1335 сж., подѣт. будѣвлю 433 сж. камня 91 сж., раз-зомъ всего поля 59 мр. 691 сж. Доходъ почисленъ на 46 к. 90 с., дерева 8 сяговъ, 13 корцей вѣт. са скѣщцины. Додатокъ зъ касы 1110 к. 8 с., податку 20 кор.

Школы, читальнѣи, шпихлѣру и склепѣвъ нема. Дякъ испыт. платня его 97 к. и доходы. Каса при церквѣ церк. а громада Шимбаркѣ мае Райфайзена.

Повѣтъ Горлицѣ, ц. к. судъ, урядъ податк. стаціяжел. телегр. Горлицѣ 7 км., почта Шимбаркѣ.

**7. Ждыня** Церк. дер. Покрова Пр. Богородицы, соз. 1874 Визита канон. вѣт. р. 1864 черезъ Еп. Полянского. Патронъ: П. Т. Маріанъ Соколовскій.

Шар. Пр. Теодозій Дуркотъ р. 1869, рук. 1891, ж.

Въ матерн. ч. д.	735
Въ дочерн. Конечна, вѣдъ. вѣд. матерн. 4 км.	
Церк. дер. св. Вас. Вел. созд. 1903 ч. д.	378
— присѣлку Лугъ, вѣдд. вѣдъ матерн. 2 км. ч. д.	257
	<hr/>
Всего	1370

Латинниковъ въ Ждынѣ 15 въ Конечной 8, жидовъ въ Ждынѣ и въ Конечной 65.

Примѣч. Изъ выказаного числа перебуває въ Америцѣ 427 парохіанъ.

Вѣноване: въ Ждынѣ поля зъ луками и лѣсомъ 96 мр. 692 сж., въ Конечной 34 мр. 1582 сж., эквивалентъ 15 морговъ лѣса букowego за мешине 150 к. Додатокъ зъ каси 991 к. 66 с., податку 71 к. Школа въ Ждынѣ 1 кл, о 2 силѣ, языкъ выкладовый рускій дѣтей руск. 140, обсаджена въ Конечной 1-клас. 1 сила дѣтей 40, яз. выкладов. рускій »Спѣлка молочарска« въ Ждынѣ, членовъ 116. Дякъ неисп. побирае 90 к. и доходы. Читальня Качковского въ Конечной и Ждынѣ. Шпихлѣра нема, склепъ християнскій 1, побѣчь 6 жидовскихъ. Каса церковна и громадска.

На кладбици существуе богослужебна каплица.

Повѣгъ Горлицѣ, ц. к. судъ, урядъ податковый жел. стация телегр. Горлицѣ 25 км. почта въ мѣстци.

**8. Климковка,** Церк. дер. Усп. Пр. Богородицы соз. 1788

Визита канон. въ р. 1864 черезъ Еп. Полянського.

Патронъ П. Т. Станиславъ Радомскій.

Пар. Прч. Юстинъ Комсантиновнчъ, вѣдд. одѣж. крыл. р. 1845, рук. 1871, ж.

Въ матерн. зъ присѣлкомъ Сандечка ч. д.	450
---	-----

— дочерн. Лосье, вѣд. вѣдъ матерн. 4 км. Церк. дер. Рож. Пр. Богородицы, создана 1810 а благословлена въ р. 1877, ч. д.	925
---	-----

---

Всего 1375

Зъ того въ Америцѣ 500 душь.

Въ Климковцѣ латинниковъ 192, жидовъ 100 въ Лосю латинниковъ 15, жидовъ 215.

Вѣноване: Въ Климковцѣ всего орного поля, лукъ, пасовиска, корчѣвъ, неужитковъ 16 гектмр. 2951 сж. въ Лосю 19 гект. 1387 сж., 28 корцѣ вѣвса скѣпц. и 2 кѣп. жита снопами, въ Климковцѣ побирае парохъ 6 кѣпъ и 40 яецъ и 60 квартъ пшеницѣ, мѣсто котрои дають ячмѣнъ, въ Лосю



1 корецъ ячменю, въ Климковцѣ 10 а въ Лосю: 14 сяговъ дровъ на полъ твердого а на полъ мягкого. дохѣдъ зъ грунтовоу ерекціональныхъ обчислень на 55 к. 4 с., Додатокъ зъ касы 1032 к. 30 с. Податокъ 29 к. Парохъ мешкае въ дочерномъ селѣ Лосю.

Школа въ Климковцѣ 1-клясова, языкъ выклад. рускій дѣтей русскихъ въ Климковцѣ 130, въ Лосю 1 кляс. зъ 2 учителями, языкъ выклад. рускій, дѣтей рус. 260. Дякъ неисп. въ Климковцѣ побирае 40 к. и доходы. Дякъ другій въ Лосю такожь неиспитованный побирае 80 к. и доходы. Читальня въ обоухъ селахъ Общ. им. Качковского въ Климковцѣ членовъ 50, а въ Лосю 80, шпихлиру нема, склепъ въ Лосю громадскій, въ Климковцѣ тоже християнскій такъ въ Климковцѣ якъ и въ Лосю каса при церкви церковна а въ селѣ чисто громадска.

Повѣтъ Горлицѣ, и. к. судъ, урядъ податковый, стація телеграфична Горлицѣ 18 км. почта Рона 6 км.

**9. Крива.** Церк. дер. св. Космы и Дамяна созд. и благ. 1906. Визита кан. въ р. 1864 черезъ Еп. Полянського Патронъ П. Т. Францъ гр. Потолицкій.  
 Пар. Пр. Даниїль Полошиневичъ, р. 1871, рук. 1894, ж. Въ матерн. ч. д. 270  
 — дочерн. Воловецъ, (мешкане пароха) вѣдд. вѣдъ матерн. 4 км. Церк. дерев. Покрова Пр. Богор. 988  
 — пристѣлкахъ Баниця и Ясѣнка ч. д. 711

---

Всего 1969

Зъ того въ Америцѣ и Уграхъ до 600 душъ.  
 Латинниковъ нема, жидовъ 17.  
 Въноване: въ Кривой буд. 99 сж., орн. поля 20 мр. 283 сж., лукъ 14 мр., 987 сж., пасовиска 17 мр. 666 сж. лѣса 8 мр. 983 сж., разомъ 59 мр., въ Волѣвци буд. 593 сж., огорода 621 сж., орн. поля 23 мр. 296 сж., лукъ 15 м. 154 сж., пасов. 7 мр. 1503 сж. лѣса 43 мр. 680 сж., мочару 56 сж., разомъ 90 мр. 668 сж., кромѣ сего есть въ Кривой лѣса еквив. 21 мр., 668 сж., вѣдъ цѣнныхъ ефектовъ 117 к. 36 с. Додатокъ зъ касы 1003 к. 16 с. податку 45 к. 84 с.

Школа въ Кривой зъ причины браку будынку и учителя замкнена, въ Волѣвци 1 клясова, языкъ выкладовый рускій, 1 учитель дѣтей русскихъ 90. Дякъ въ Кривой неисп.

спытованый побирае 66 к., въ Волѳвци исп. 80 к. и доходы. Читальня въ Волѳвци им. М. Качковскаго. Шпихлиру нема, есть склепъ христiянскiй, при обохъ церквахъ кася церковна а въ Волѳвци еще и чисто громадска.

Повѣтъ, ц. к. судъ, урядъ податковый, стація телегр. Горлицѣ 26 км., почта Незнаѣва 3 км.

**Ю. Лѣцины.** Церк. дер. св. Еван. Луки, созд. 1835. Визита кан. въ р. 1864 черезъ Еп. Полянскаго.

Патронъ: П. Т. Плярій и Симеонъ Обшарски, господарѣ зъ Лѣцинъ.

Пар. Пр. Юсифъ Баницкiй, р. 1865, рук. 1900, к. п. 1907 ж. Въ матерн. ч. д. . . . . 384

— дочерн. Кунькова, вѳд. вѳдъ матерн. 1 км. Церк. дер. св. Еванг. Луки, созд. 1868, ч. д. . . . . 352

— — Бѣлянка, вѳдд. вѳд. матерн. 4 км. Церк. дер. Покр. Пр. Богородицы, созд. 1772, ч. д. . . . . 503

Всего 1239

Латинникѳвъ 40, въ Америцѣ зъ наведеного числа жиѳо около 250 душъ, жиѳѳвъ 57.

Вѣноване: въ Лѣцинахъ поля 31½ мр. въ Бѣлянцѣ 11 мр. дохѳтъ зъ грунтѳвъ обчисленъ на 88 к. 13 с. вѳдсотки вѳдъ цѣнныхъ паперѳвъ 86 к. 6 с. Додатокъ зъ каси 1056 к. 82 с., под. 30 к., Въ Лѣцинахъ школа 1-клясова 1 сила, яз. выкл. рус. дѣтей об. гр. 70.

Въ Бѣлянцѣ школа 1-кляс. зъ яз. выкл. рускiй. дѣтей 89. Въ Кунковѣ школа 1-кляс., зх яз. выкл. рус. дѣтей 44. Дякъ неисп. Читальнѣ, шпихлиру нема, склепъ христiянъ въ Лѣцинахъ, касы церковнiй, а громады мають свою чисто громадску.

Повѣтъ, ц. к. судъ, урядъ податковый, стація телегр. и желѣзн. Горлицѣ, 12 км., почта Усте руске 8 км.

**II. Маластѳвъ.** Церк. мур. св. Космы и Дамяна, созд. 1805 а вѳдновлена 1908 р. Визита канон. въ р. 1864 черезъ Епископа Полянскаго.

Патронъ: П. Т. Станиславъ гр. Сѣмѣнскiй-Левицкiй.

Пар. Прч. Ем. Менцинскiй вѳд. одеж. крыл. р. 1865. рук. 1890, к. п. 1904 вѳд.

Въ матерн. ч. д. . . . . 540

Въ дочерн. Ропиця руска, вѣдл. вѣдъ матерн. 3 км. Церк. дер. св. Арх. Михаила, созд. 1813, ч. д.	639
— — Пантна вѣдл. вѣдъ матерн. 2½ км. Церк. дер. св. Муч. Параскевин, ч. д.	849
— присѣлку Драгашовъ, вѣдл. вѣдъ матерн. 3 км.	84
	<hr/>
	Всего 2112

Зъ того въ Америцѣ, и гденде около 600 душъ.

Латинниковъ 61, жидовъ 600 душъ.

Вѣноване: Въ Маластовѣ 56 мр. 1070 с. въ Пантноѣ  
73 мр. 1491 с., Ропицѣ руской 71 мр., 769 с. всего грунту  
зъ лѣсомъ 202 мр. 130 сж., доходъ зъ грунтоу обчисленъ  
на 317 к. 20 с., % вѣдъ цѣнныхъ ефектовъ 125 к. 32 с.,  
18 сж. дровъ буков. почисл. на 133 к. 20 с. Долатокъ  
зъ касы 819 к. 20 с., податокъ грунт. 73 к. 96 с., подат.  
особ. доход. 9 к. 60 с.

Школа въ Маластовѣ и Пантноѣ 1-клас. а въ Ропицѣ  
руск. одноклас., зъ двома учителями, яз. выкл. рускій, дѣ-  
тей руск. въ Маластовѣ 95, въ Ропицѣ 124, въ Пантноѣ  
134. Дякъ испыт. собирае 100 к. и долоды церковни. Въ  
каждой Церк. каса, одинъ склепъ христ.

Брацтво тверезости членовъ 40.

Повѣтъ, ц. к. судъ, урядъ податковый, станция желѣзн.  
телегр. фъ Горлицѣ 12 км. почта: Ропиця руска 5 км.

**12. Мацина велика**, Церк. Св. Косм. и Дам. созд. 1807,  
перестроена 1901 р. Визита канон. въ р. 1864 черезъ  
Еп. Полянського.

Патронъ: П. Т. Октавія гр. Скишиньска изъ Загожанъ.

Завѣд. парохіи: Пр. Стефанъ Волянський р. 1880. рук.  
1906. жен.

Въ матерн. ч. д.	514
— дочерн. Роздѣле вѣдл. вѣдъ матерн. 2½ км. церк. мур. Рожд. Пр. Бог. созд. 1786 дотеперь безъ ико- ностата освящ. Еп. Макс. Рыллоу.	601
— громадѣ Вапенне вѣдъ матерн. ½ км. ч. д.	396
— — Пстружне, вѣдл. вѣдъ матерн. 9 км. ч. д.	236
— — Кригу, Липники, Кобылянка, Загожаны, Домп- никовицѣ, Кленчаны, Либуша, Вѣйтова, Мацина Мала. Стшеницъ, Жепенникъ Стижовскій, Сухій Бискупій, Юдлова, Бельна Розенбергъ, Сятница,	57
	<hr/>
	Всего 1804

Зъ сего въ Америцѣ 580 душъ. На Уграхъ 58 душъ.

Латинникѡвъ въ Мацинѣ вел. 114 душ, Въ Роздѣльцѣи  
36 душъ, жидѡвъ около 40 душъ. 134

Вѣноване: въ Мацинѣ огор. 3 мр. 140 сж., поля 48 мр. 1085 сж., лукъ 4 мр. 543 сж., пасов. 9 мр. 308 сж., лѣса 5 мр. 734 сж., неужиткѡвъ 585 сж., всего разомъ 41 мр. 688 сж., въ Роздѣлю огор. 398 сж., поля 17 мр. 207 сж., лукъ 4 мр. 233 сж., пасов. 23 мр., завалѡвъ 517 сж. всего разомъ 59 м. 1500 сж., чистый доходъ въ Мацинѣ 52 мр. 68 с. а въ Роздѣлю 39 к. 62 с., разомъ 93 к. 39 с. Дровъ 20 с. на половину бук. и ялов. почислено на 14 к. За выхо кушно роковины  $\frac{1}{10}$  77 к. 20 с., мешного поч. до конгруй зъ Мацины Великой 17 к. 8 с. а зъ Пестружного 7 к. 88 с. Додатокъ зъ касы 1044 к. 86 с., податку 31 к. 32 с.

Школа 1 кл. въ Мацинѣ необсаджена, въ Вапеннѡмѣ и въ Роздѣлю обсаджена провизорично зъ выкладовымъ языкомъ рускимъ. Дѣтей пик. обр. гр. кат. въ Мацинѣ 100 а въ Вапеннѡмѣ 66, въ Роздѣлю 100 а въ Пестружномъ 39. Дякъ неиспыт. а платня его въ Мацинѣ регулюеь а въ Роздѣлю кусень поля 40 к. и доходы церковній. Читальня Общества им. Качковскаго въ Пестружномъ въ Роздѣлю Вапеннѡмѣ и въ Мацинѣ Великой. Шихлѣру нема, каса при церквахъ церковна, а чисто громадска въ каждой громадѣ. Крамница читальчѣ им. Мих. Качковскаго въ Вапеннѡмѣ, Роздѣлю и въ Мацинѣ великой. Кромѣ того склепѡвъ християнскихъ 2 а жилѡвскихъ 2.

Повѣтъ, ц. к. судъ, урядъ податковий и стация желѣзницѣ: Горлицѣ водн. 11 км. почта: Мацина ад Липники.

**13, Новиця,** Церк. дер. Пр. Матери Пар. созд. 1843. Визита канон. въ р. 1864 черезъ Еп. Полянскаго.

Патрона право почивае.

Пар. Пр. Юанъ Городецкій р. 1866 рук. 1892 ж.

Въ матерн. ч. д.

470

— дочери. Прислѡпъ вод. водъ матерн. 1 км. Церк.

дер. св. Арх. Михаила созд. 1736 ч. д.

230

Жидѡвъ 8

Всего 700

Вѣноване: въ Новицѣ поля 18 м. 876 сж., лукъ 13 м. 1469 сж., пасов. 6 мр. 202 сж., лѣса 17 мр. 191 сж. кор-

цей 2 мр. 774 сж., неужитковъ 74 сж., пасовиска 11 мр. 1348 сж., лѣса 42 м. 1059 сж., корцей 1151 сж.. дохóдъ 18 мр. 125 к. 34 с., дровъ въ Нов. 720 цалей въ обводѣ въ половинѣ бук. и ялов. въ Присл. 12 сяг. бóукóвъ. Додатокъ мр. въ касы 1055 к. 98 с., податку 34 к.

Школы, шпихлѣру склепóвъ христiянск. нема, читальня въ Новицѣ Общ. М. Качковского, каса при церквахъ церковна. Дякъ неиспытанный одинъ на цѣлу парохiю побирае платню 191 к. по 1 горцѣ вóвса вóдѣ ч. дому и доходы церковный.

Въ Новицѣ есть каплица Богослужбна Усп. Превв Богород. создана 1883 благословена 1896 при приходствѣ вóддалена о 2 вм.

Повѣтъ пол., ц. к, судѣ, урядѣ податковый, станцiя желѣзницѣ и телеграфична Горлицѣ 15 км.; почта Усте руске 8 км.

**14, Регетóвъ,** Церк. дер. св. Арх. Мих. созд. и бл. 1865

Визита канон. въ р. 1864 черезъ Еп. Полянського.

Патронъ: П. С. Щастный Скроховскiй.

Пар. Всч. Климентiй Копыстянскiй, р. 1849. рук. 1872, ж, я. в.

Въ матерн. ч. д. 696

— дочерн. Сквиртне, вóд. вóдѣ матерн. 5 км. Церк.

дер. с. Космы и Дамiяна созд. 1838. вóдновлена

1900 ч. д. 540

— присѣлку Регетóвъ вижний вóдд. вóдѣ матерн. 3

км. ч. д. 410

Зъ того въ Амерщѣ 426. Всего 1646

Латинникóвъ: нема, жидóвъ 5 родынѣ.

Вѣноване: въ Рег. поля 29 м., лукъ 5 м., пасов. 14 1/2

мр., лѣса 8 мр. Сквир. 27 1/2 мр. поля, лукъ 15 мр. 169 сж.,

пасов. 4 мр. 1191 сж., лѣса 22 мр. 960 сж. Дохóдъ чистый

162 к. 22 с. Додатокъ зъ касы 979 к. 32 с., податку 64 к.

% вóдѣ облигаци 160 к.

Школа въ Сквиртнóмъ одноклясова яз. выкл. рускiй,

дѣтей обр. гр. кат. 64. Дякъ на цѣлу парохiю одинъ испы-

тованный, платня его 230 к., 12 мр. поля и дох. церковный.

Читальня въ Регетóвъ и Сквиртнóмъ, Общества им. Качков-

ского. Шпихлѣру и склепóвъ христiянскихъ нема. Каса

при каждой церкви, а и громады мають чисто громадску,

есть Брацтво тверезости на статутахъ а членóвъ есть 100.

Въ лѣсце старой церкви есть Часовня богоедужбна.

Повѣтъ, судъ урядъ податковый и стація телеграфична: Горлицѣ 30 км., почта Гладшѣвъ 10 км.

**15, Рыхвалдъ,** Церк. дер. Покр. Пр. Богород. созд 163

Визита канон. въ р. 1864 черезъ Еп. Полянскоко.

Патронъ: Наслѣдники Едварда Мильковского зъ Горлиц

Пар. Пр. Іоанъ Дуркотъ, р. 1870, рук. 1893 (заступникъ катихита при н. к. гимназій въ Горлицяхъ), жен.

Въ матерн. ч. д. . . . . 115

— присѣлку Сяри, ч. д. . . . .

Всего 115

зъ тыхъ въ Америцѣ 336 душъ.

Латинниковъ 52, жидовъ 35.

Въноване: поля всего 80 мр. 149 сж., почисленыхъ на 73 к., 15 сят., дровъ почисленыхъ на 32 к. 60 с. Додатокъ зъ каси 1039 к. 86 с. податку 25 к. % водъ цѣнныхъ ефектовъ 93 к. 18 с.. водъ кожного нумеру едно яйце 16 с. подчасъ пасхальной сповѣди.

Школа въ Рыхвалдѣ одноклассова, о двоухъ учителяхъ языкъ выкладовый рускій, дѣтей обр. гр. кат. 240. Дякъ неиспытованный побирае платиѣ 220 к. 3 доходы церковныя Шпихлѣру нема, склепъ християнскій есть оденъ, читальня им. Качковского чл. 50. Каса есть при церквѣ церковныя и въ селѣ чисто громадска.

Повѣтъ, судъ, урядъ податковый, стація телеграфична: Горлицѣ 11 км., почта Ропица руска 7 км.

**16, Святкова,** Церк. дер. св. Мих. Арх. создана 182

Визита канон. въ р. 1864 черезъ Еп. Полянскокого.

Патронъ: П. Т. Францъ гр. Потулицкій.

Пар. Пр. Захарія Барновскій, р. 1857, рук. 1887, ж.

Въ матерн. ч. д. . . . . 88

— дочерн. Свѣржова руска, вод. вод матерн.

4 км. Церк. дер. св. Іоана Кр. созд. 1894, ч. д. 46

— Святковка, вод. 2 км. Церк. св. Арх. Мих. 26

Всего 161

изъ сего въ Америцѣ 462 душъ.

Жидовъ 28 душъ. Латинниковъ 15 душъ въ троухъ селахъ.

Вѣноване: въ Свят. поля 106 мр. въ Свѣр. 750 мр., въ Святковѣцѣ 65 мр., 15 сяг. дровъ. Додатокъ зъ касы 790 к. 26 с., податку 108 к.

Школа въ Святковѣцѣ одноклясова, языкъ выкладовый рускій, дѣтей рускихъ 150. Въ дочер. Свѣржова яз. выкл. рускій, 1 учитель, дѣтей руск. 58. Платня дяка 50 с. вѣдъ нумеру дому и доходы церковнй. Дякъ неиспытованный. Читальня, шпихлѣру нема Крамница християньска и въ Святковѣцѣ и въ Свѣржовѣй. Каса церковна и громадска въ кождѣмъ селѣ.

Повѣтъ и желѣзница Ясло 40 км., судъ повѣт., урядъ под. и стація телег. Змигородъ 20 км., почта Кремина 5 км.

**17. Смерековець,** Церк. мур. св. Арх. Мих. вѣдн. и бл. 1899 р. Визита кан. въ р. 1864 черезъ Еп. Полянського.

Патронъ: Наслѣдники Магдалены Мильковской зъ Горлицъ Завѣдатель Пр. Николай Стецшинъ р. 1881. рук. 1906. жен.

Число душъ . . . . . 1078

Латинникѣвъ 7, жидѣвъ 30.

Вѣноване: орн. поля 26 мр. 1665 сж., лукъ 17 мр. 289 сж. 14 мр. 122 сж., лѣса 6 мр. 493 сж., дохѣдъ почисл. на 96 к. 36 с., дерева 20 сяг. мяг. почисл. на 28 к.  $\frac{1}{2}$  вѣдъ облик. 147 к. Додат. зъ касы 970 к. 38 с. под. 32 к. 42 с.

Школа одноклясова зъ язык. выкл. руск. дѣтей руск. 175. дякъ неиспыт. платня его 100 к. и 6 корпей вѣдъса.

Читальня им. М. Качковского членѣвъ 54, склепъ християньскій одинъ, шпихлѣру нема; каса есть громадска изъ шпихлирныхъ грошей и тоже при церкви церковна. Брацтво церковне св. Михаила чл. 34.

Повѣтъ, судъ, урядъ податк., стація телегр. Горлицѣ 24 км. почта Гладышѣвъ 2 км.

**18. Усте Руске,** Церк. дер. Пр. Мас. Параск., созд. 1790

Визита кан. въ р. 1864 черезъ Еп. Полянського.

Патронъ: П. Т. Анна Ляковска и Софія Ставарска.

Парохъ: Пр. Григорій Калиновичъ р. 1872 рук. 1900 ж.

Въ матерн. ч. д. . . . . 724

— дочерн. Квятонъ, вѣдд. вѣдъ матерн. 3 км. Церк.

дер. св. Параск. ч. д. . . . . 221

Всего 945

Кромѣ сего есть въ Америцѣ 636 душъ.

Латинникѡвъ въ Устю 250, въ Квятони 3, жидѡвъ въ Устю 64, въ Квятони 8.

Вѣноване: орного поля 51½ мр. лукъ 27 мр., пасовиска 83½ мр., всего 165 мр., доходъ почислень на 297 к. 8 с. Додатокъ зъ касы 955 к. 92 с., податку грунтового 6 к. 14 с.

Дякъ неисп. побирае 70 к. и доходы церковнѣй.

Школа въ Устю, языкъ выклад. руск. о 2 учителяхъ, дѣтей обр. руск. въ Устю 187 въ Квятоню о одной силѣ, выклад. языкъ рускѣй, 48 дѣтей. Въ Устю и Квятони читальня общес. им. Качковского, членѡвъ 120. Шпихтѣрь громадскѣй и skleпы 2 христѣянски. Каса церковна и громадска въ Устю руск. Въ Устю рускѡмъ есть тоже брацтво церковне основане на статутахъ, а на кладбищи каплица богослужеб. Въ Квятоню касы нема.

Повѣтъ, судъ и урядъ податковѣй въ Горлиняхъ вѡд. 26 км. Стация телегр. и желѣзница Грыбѡвъ 23 км. Почта въ мѣстци.

Всѣхъ душъ рускихъ въ деканатѣ Бѣцкѡмъ.

23.713

## V. Деканатъ Варяжскій.

**Деканъ и орд. шкѡль. комисарь:** Всч. о. Кароль Федоровичъ, тит. Совѣтникъ Еп. Консistoriи, вѡдл. од. крыл. Членъ. Рады Видѣлу повѣт. въ Сокали, парохъ въ Вѡйславичахъ.

**Орд. сервит. комисарь:** Всч. Михаилъ Ковшевичъ, тит. Совѣтникъ Еп. Консistoriи, высл. деканъ Варяжскѣй вѡдл. од. крыл., парохъ въ Ульвѡвку.

**Актуаръ декл:** Всч. Романъ Осмакъ, парохъ въ Тудорковичахъ.

**Бібліотекаръ декл:** Всч. Василій Лаврецкѣй, вѡдл. одеж. крыл., парохъ въ Варяжи.



**1, Варяжь,** Мѣсто Церк. мур. Усп. Пр. Богородицы, созд. 1784, благосл. 1822. Визита канон. 1842 черезъ Еп. Снѣгурского.

Патронъ: П. Т. Казимиръ Марморошъ.

Пар. Прч. Василиї Лаврецкїи вѣдл. одеж. крыл. р. 1866, рук. 1891, к. и. 1901, ж.

Въ матерн. Варяжь мѣсто ч. д. 210. Варяжь село ч. д. 580, ч. д. 790

— дочери. Лубовъ, вѣдл. вѣдлъ матерн. 2 км. Церк. дер. Возд. Ч. Креста, пост. и благосл. въ р. 1767, ч. д. 245, въ прис. Корковъ ч. д. 210 455  
 — мѣсти Городице ч. д. 290, Лѣвче ч. д. 150 440  
 Всего 1685

Латинникѡвъ 700, жидѡвъ около 400 душъ.

Вѣноване: поля 63 мр. 1116 сж., сѣн. 8 мр. 627 сж., доходъ зъ грунту 550 к. 88 с. Додатокъ зъ касы 894 к. 94 с. податку 180 к. 71 с. податку особ. доход. 68 к.

Школъ етатовыхъ 3: въ Варяжи 4-клясова зъ языкомъ вякл. польскимъ, дѣтей руск. 141 въ Городищи зъ Лѣвчемъ дѣтей 73, въ Лубовѣ зъ Корковомъ 1-кляс. зъ языкомъ вякл. польс. дѣтей 57. Дякъ одинъ неиспыт., платня 40 к. зъ скарбонн церковной, 3 корцѣ ячменю и поляна  $\frac{1}{2}$  корця зъ висѣвку. Читальнѣ: въ Варяжи селѣ громадска, въ Городищи, Лубовѣ и Корковѣ „Просвѣты“ по 30 член. Шпидлѣръ гром. въ Варяжи селѣ Лѣвчу и Лубовѣ. Склепи християнски: приватнї два въ Варяжи селѣ. Касы: въ Варяжи селѣ громадска въ Варяжи мѣстѣ Райфайзена.

На цвинтари въ Варяжи еслѣ есть каплиця богослужевна деревяная Рокл. Пресп. Богородицѣ колѣсь Церковъ парох. Варяжа село, созд. 1617 р. власнѣть громадъ Городице.

Повѣтъ Сокаль 17 км; судъ и урядъ податков. Белзъ 16 км., почта и стация телегр. въ мѣстици,  $1\frac{1}{2}$  км.

**2, Войславичи,** Церк. дер. Перен. Моц. св. О. Ник. соз. и благословена 1874. Визита канон. въ р. 1842 черезъ Еп. Снѣгурского.

Патронъ: П. Т. Юлія Радзвеевска.

Пар. Всч. Кароль Федоровичъ, вѣдл. одеж. крыл., р. 1861. рук. 1885, к. и. 1889, ж. я. в. 991

Въ матерн. ч. д.

— дочерн. Ниновичи, вѣд. вѣдлъ матерн. 5 км. Церк. дер. св. Вел. Муч. Георгія, созд. и благосл. 1880, ч. д. 390

Въ мѣстн. Пецикорѳъ зъ канц. св. В. М. Димитрія,  
вѳдд. 3 км. созд. 1806. благосл. 1945, ч. д. 156

Всего 1537

Латинникѳвъ въ цѣлоѳ парохіи около 300, жидѳвъ о-  
коло 100 душъ.

Вѳноване: поля въ Войслав. и Нинов. 69 мр. сѳнож.  
14½ мр., чистый доходъ 414 к. 92 с. Додатокъ зъ касы  
937 к. 77 с., податку 154 к. 92 с.

Школы въ Войславичахъ 2-клясова о 3 силахъ учит.  
зъ язык. вык. руск., дѳтей рускихъ 232, въ Ниновичахъ  
1-кляс. языкъ выкл. руск. дѳтей рускихъ 70. Пецикорѳвъ  
прилученый до школы 1-клясовой зъ яз. вык. руск. въ  
Старгородѳ, дѳтей рускихъ 60. Дякъ при матерноѳ испы-  
тованный, платня около 3 коридѳ т. зв. рокѳвщины и доходы  
церковни. Читальни: въ Войславичахъ „Просвѳты“, членѳвъ  
53, въ Нинов. „Просвѳты“ чл. 72 Шнихлѳрѳ; въ Войслав.  
и Нинов. громадскі. Склени: въ Войслав. христ. 1, жи-  
дѳвскихъ 7, въ Нинов. жидѳвскихъ 2. Каса позичкова въ  
Войслав. громад. и Райфайзена, въ Нинов. громадска и чи-  
тальняна.

Повѳтъ, судъ, урядъ податк., стация телегр. и желѳзни-  
ча и почта Сокаль, 11 км.

**3. Гѳльче.** Церк. дер. Собора св. Арх. Михаила созд. 1869.

Визита кан. въ р. 1876 черезъ Еп. Ступницкого.

Патронъ: П. Т. Іоанъ Крижановскій.

Пар. Пр. Левъ Панасинскій, р. 1840, рук. 1865, вдов.

Въ матерн ч. д. . . . . 650

— дочерн. Сулимовъ, вѳдд. вѳдъ матерн. 7 км.

Церк. дер. Прест. св. Іоана Бѳгосл. ч. д. . . . . 255

— — Жнятынъ, вѳдд. вѳдъ матерн. 4 км. Церк.

мае сл будовати, ч. д. . . . . 495

Всего 1400

Латинникѳвъ въ Гѳльчу 126, въ Сулимовѳ 225 въ Жня-  
тинѳ 200, жидѳвъ 75 душъ.

Вѳноване: поля 64 мр. 146 сж., сѳнож. 16 мр. 97 сж.  
8½ сяг. дровъ, въ половинѳ тверд. и мягк. Чистый доходъ  
492 к. 82 с. Додатокъ зъ касы 707 к. 14 с., под. 205 к. 62 с.

Школы стат. въ всѣхъ 3 селахъ; въ Гольчи языкъ выкл. польскій, въ Жнятинѣ дѣтей есть  $\frac{3}{4}$  частей русскихъ а  $\frac{1}{4}$  часть латинниковъ, въ Сулимовѣ наполовину. Платня дяка неиспыт. въ Гольчу 4 мр. огорода, въ Жнятинѣ 6. корцѣ збѣжа и по 8. с. рукѳвцины, вѳдъ каждого господря. Читальня „Просвѣты“, въ Гольчу чл. 40, и склепъ громадскій. Шпихлирѣ громадскій. Касы Райфайзена сугъ въ Жнятинѣ и Гольчу и Сулимовѣ.

Въ Гольчу находить ся литургична каплица Усп. Пр. Богородицѣ, создана въ р. 1891.

Повѣтъ Сокаль; судъ, урядъ податк. и жел. Белзъ; стація телегр. и почта „Гольче коло Белза“.

**4. Довжнѣвъ.** Церк. дер. Воздв. Ч. Креста созд. 1882 благословена 1895. Визита канон. въ р. 1876 черезъ Еп. Ступницкого.

Патронъ: П. Т. Изабеля зъ Рыльскихъ гр. Козебродака. Пар. Прч. Василий Фартухъ, вѳд. одеж. крыл. р. 1867, рук. 1893, к. н. 1901 ж.

Въ матерн. ч. д.	517
— дочери. Мыцѳвъ, вѳдд. вѳдъ матерн. 3 км. Церк.	
дер. св. О. Николая, созд. и бл. 1865, ч. д.	465
— мѣсти. Выжлѳвъ, Винники, ч. д.	540
	<hr/>
	Всего 1522

Латинниковъ 145, жидѳвъ 40 душъ.

Вѳноване; въ Довжнѣвъ поля  $15\frac{1}{2}$  мр. сѣнож.  $5\frac{1}{2}$  мр. въ Мыцѳвъ поля 24 мр., сѣнож.  $5\frac{1}{2}$  мр.

Школы: въ Довжнѣвъ 1-кляс. о 2 сил. яз. выкл. рус. дѣтей рус. 119, лат. 25. въ Мыцѳвъ 1-кляс. яз. вык. рус. дѣтей рус. 90, лат. 2, въ Выжлѳвъ 1-кляс., языкъ выкл. рускій дѣтей 40, поль. 2., въ Винникахъ 1-кл. яз. вык. рус., дѣтей рус. 35. Дяки: оденъ въ Довжнѣвъ, другій въ Мыцѳвъ, оба неисп. Платня: доходы церк. Читальнѣ: въ Довжнѣвъ „Просвѣты“ чл. 31, въ Мыцѳвъ „Просвѣты“ чл. 18., въ Выжлѳвъ „Качковскаго“ чл. 25., въ Винникахъ „Просвѣты“ чл. 20. Шпихлѣрѣ всюда и касы громадскій. Въ Довжнѣвъ склепъ церковный. Независима „Спѳлка молочарска“ и „Спѳлка ошадности и позичокъ сист. „Райфайзена“, „Спѳлка гошадарска“, всѣ зареестрованы

Повѣтъ Сокаль, судъ, урядъ податковый и стація жел. Белзъ, 12 км. стація телегр. Гольче 5 км. почта Мыцѳвъ 3 км,

**5, Конотопчъ,** Церк. дер. св. Иосафата, созд. и благ. въ р. 1768. Визита кан. въ р. 1842 черезъ Еп. Снѣгурского.

Патрона право почиваетъ.

Пар. Пр. Иосифъ Чеховичъ, р. 1876, рук. 1903, к. п. 1909, ж. 512

Въ матерн. ч. д.

— дочерн. Опольско, (мешкае парохъ) вѣдд. 4 км.,

Церк. мур. Пр. Троицы освящ. Еп. Конст. Чеховичемъ въ р. 1897, ч. д.

580

Всего 1092

Латинниковъ въ Конотопахъ 123, бѣ Опольску 4, жиловъ 19 дупь.

Вѣноване: орного поля въ Конотопахъ 23 мр., 38 сж. въ Опольску поля 31 мр. 18 сж., сѣнож. 2 мр., зѣ того чистый доходъ 528 к. Додатокъ зѣ касы 907 к. 12 с., податку 177 к. 98 с.

Въ Конотопахъ школа етатова 1-клясова, языкъ выкл. руск., дѣтей руск. 48; въ Опольску школа етат. 1кляс. яз. выкл. руск. дѣтей руск. 54. Платня дяковъ неисп. въ Конотопахъ 58 к., въ Опольску 3 корцѣ жита и 20 к. рокѣвщины. Читалтня „Просвѣты“ чл. 30, въ Опольску им. Качковского чл. 25. Шницлѣри въ обохъ селахъ громадскі; Крамницѣ: въ Опольску одна жидѣвска. Касы позичковѣ: въ Конотопахъ при читальнѣ „Просвѣты“ зѣ капиталомъ оборотовымъ 1000 к. и каса громадска.

Повѣтъ, судъ, урядъ податковый, стациа телегр., стациа жел. и почта: Сокаль, 6 км.

**6, Лѣски,** Церк. дер. Собора св. Иоана Крест. благ. 1872.

Визита канон. въ р. 1876 черезъ Еп. Ступиницкогo.

Патронъ: П. Т. Володимиръ Крижановскій.

Пар. Прч. Петръ Гисовскій. вѣдд. одеж. крыл., р. 1845, рук. 1873, вѣд.

Въ матерн. ч. д.

489

— дочерн. Костяшиннѣ, вѣдд. вѣддъ матерн. 7 км., Церк.

дер. Покр. Богор, созд. 1812, ч. д.

311

— — Переводѣвъ, вѣдд. вѣддъ матерн. 6 км. Церк.

дер. св. Вел. Муч. Параск., созд. 1783, ч.

665

Латинниковъ 130, жидѣвъ 47.

Всего 1465

Вѣноване: поля и сѣнож. въ трехъ селахъ 50 парцель 115 мр. Додатокъ зѣ касы 518 к. 26 с., податку 376 к. 88 с., доходъ зѣ грунту 680 к. 74 с.

Школы: въ Лѣскахъ 1-кляс., языкъ выкл. польскій, дѣтей руск. 80; въ Костяшинѣ 1 кляс., языкъ выкл. польскій, дѣтей руск. 40; въ Переводовѣ 1-кляс. о 2 силахъ, языкъ выкл. польскій, дѣтей руск. 90. Плятня неис. дяковъ церковнй доходы. Суть всюди читальнѣ и склепы заснованй но не розвивають ся: Шнихлѣрь и каса громадска подъ зарядомъ Рады повѣтовой.

Въ Лѣскахъ на „Вѣлостокахъ“ есть каплица богослужбва Состр. Пр. Богор. въ Переводовѣ каплица богослуж. Полож. Ряды Пр. Богород. въ Костяшинѣ каплица для обохъ обрядовъ.

Повѣтъ: Сокаль 24 км.; судъ урядъ податк., стація желѣзн. Белзъ, телегр. и почта; Гольче коло Белза, 7 км.

**7, Нисмичи,** Церк. дер. Усп. Пр. Богород. созд. и благосл. 1712. Визита канон. въ р. 1842 черезъ Еп. Сиѣгурского.

Патронъ: П. Т. Громада мѣсцева.

Пар. Прч. Андрей Чарнецкій, 1850, рук. 1876, к. п. 1881, ж. 430

Число душъ . . . . .

Латинниковъ 14, жидовъ 9.

Вѣноване: поля 18 мр. 1181 сж., сѣнож. 8 мр. Додатокъ зъ касы 812 к., податку 66 к. Чистый доходъ зъ грунту почисленъ 194 к., % вѣдъ облигацій 268 к.

Школа 1-кляс., языкъ выкладов. рускій, дѣт. руск. 49. Дякъ испит. плятня 40 к. рѣчно. Читальня „Просвѣты“ 25 чл. Каса позичкова громадска и Раифайзена. Шнихлѣрь громадскій. Скленъ християнскій на удѣлахъ.

Повѣтъ, судъ, урядъ податковый и стація желѣзницѣ Сокаль 16 км., почта и стація телегр. Угрыновъ 2 км.

**8, Тудорковичи,** Церк. дер. Рожд. Пр. Богор., соз. и бл. 1895. Визита кан. въ р. 1842 черезъ Еп. Сиѣгурского.

Патронъ: П. Т. Евстахій Сцѣборъ Рыльскій.

Пар. Пр. Романъ Осмакъ, р. 1863, рук. 1888, к. п. 1897, ж. 883

Въ матерн. зъ Шихторами, ч. д. . . . .

— дочерн. Старогородъ вѣдъ 3 км. Церк. дер. Покр.

Пр. Богородицы созд. и благ. р. 1893 ч. д. 551

Латинниковъ 84, жидовъ 70 душъ. Всего 1434

Вѣноване: поля 97 мр. 1356 сж., сѣнож. 27 м. 145 сж. 12 сяговъ дровъ. Додатокъ зъ касы 479 к. 60 с., податку 385 К. 77 с.

Школы: въ Тудорковичахъ 2-кляс. о 2 силахъ, языкъ выкл. руск дѣтей русскихъ 186; въ Старгородѣ 1. кляс. о 2 силахъ, языкъ выкл. руск., дѣтей русскихъ 179. Дякъ одинъ неиспыт., платня за Тудорков. 80 к., за Старгородъ 40 к. и доходы церковній. Читальнѣ: въ Тудор. »Просвѣты« чл. 44. въ Старогородѣ »Просвѣты« чл. 32. Шпихлѣръ въ Тудорк. и въ Старогор. громадскій. Касы позичковї: въ Тудор. двѣ: Рыльскихъ и громадска. Склены хр.: въ Туд. »Народной Спѣлки« при читальнѣ, и 1 приватный; въ Старгородѣ 1 приватный. Кружокъ господарскій »Сѣльскаго господаря« въ Тудорвов. чл. 40.

Повѣтъ, судъ, урядъ податковый и стація желѣзнична Сокаль 16 км., почта и стація телегр. Угрыновъ 4 км.

**9. Угрыновъ.** Церк. мур. св. О. Николая М. Л. Чд. по-свящ. 23. вересня 1900 черезъ Еп. Конст. Чеховича. Визита кан. въ р. 1842 черезъ Еп. Снѣгурского.

Патронъ: П. Т. Евстахій Сцѣборъ Рыльскій.

Пар. Прч. Симеонъ Смулка, воѣл. одеж. крыл., р. 1857, рук. 1884, к. п. 1889, ж.

Число душъ . . . . . 1147

Латинниковъ 346, жидовъ 89.

Вѣноване: 41 мр. поля, сѣнож. 12 мр. Додатокъ зъ касы 964 к. 82 с., податку 106 к. 44 с.

Школа етатова 2-клясова, языкъ выкладовый рускїй, дѣтей русскихъ 160. Дякъ испит. платня 120 к.,  $\frac{1}{2}$  м. огорода зъ пастѣвникомъ и хатою и доходы церковній. Въ однѣмъ домѣ церковномъ Читальня »Просвѣты« чл. 80. въ другѣмъ скленъ христїанскїй; кромѣ того суть еще два склены хрис. Шпихлѣръ громадскїй. Касы позичковї три: им. Рыльскихъ подъ зарядомъ двора, громадска и Райфайз.

Повѣтъ, судъ, урядъ податковый и желѣзница Сокаль; 18 пм.; почта и стація телеграф. въ мѣсци.

**10. Ульвѣнокъ.** Церк. мур. Усп. Пр. Богор. созд. и бд. 1894 р. Визита кан. въ р. 1842 черезъ Еп. Снѣгурского.

Патронъ: П. Т. Юсифъ Никоровичъ.  
 Пар. Всч. Михаилъ Ковшевичъ, тит. Совѣтникъ Еп. Кон-  
 сistoriн, вѣдл. одеж. крыл., р. 1845, рук. 1872, ж. я. в.  
 Соном. Пр. Зиновій Флюнтъ, р. 1877, рук. 1908, ж. 660  
 Въ матерн. ч. д. . . . .  
 — дочери. Теляжь вѣдл. 4 км. Церк. дер. Вовед. въ  
 Храмъ Пресв. Богородицы, созд. и бл. 1883 ч. д. 855  
 — дочери Городыловичи, вѣдл. 4 км. Церк. дер.  
 Чуда св. Арх. Михаила, созд. и бл. 1848, ч. д. 608  
Всего 2123

Латинникѡвъ въ цѣлой парохіи 130; жидѡвъ 60 душъ.  
 Вѣноване: поля 118 мр 1342 сж., сѣнож 32 мр Чи-  
 стый лохѡлъ 1002 к. Додатокъ зъ касы 552 к 52 с., по-  
 датку 341 к 32 с.

Школы: въ Ульвѡвку 1-кляс. зъ 2 учит. яз. выки рус. дѣт.  
 руск. 100; въ Теляжи 1 кляс: зъ двома учит., дѣтей руск.  
 120; въ Городыловичахъ 1-кляс. зъ двома учит. дѣт рус. 110.  
 Читальнѣ: въ Ульвѡвку им. Качковскаго, чл. 70, и Про-  
 свѣты чт. 42; въ Теляжи им. Качковскаго, чл. 50; въ Го-  
 родыл., им. Качковскаго чл. 40. Шнихлѣрѣ громадскій суть  
 въ всѣхъ трехъ селахъ. Касы позичкові: въ Ульвѡвку  
 громадска сист. Райфайзена, рѣ Городил. громадска. Крам-  
 ницѣ: въ Ульвѡвку одна громадска, одна жидѡвска; такъ  
 само въ Теляжи и Городыловичахъ. Дяки: въ Ульвѡвку  
 неиспыт платня 40 к.; въ Теляжи испытов., платня 40 к.;  
 въ Городыловичахъ неиспыт., платня: доходы церковні.  
 Повѣтъ. судъ, урядъ податковый, стація желѣзнична  
 и телеграфична и почта: Сокаль 11 км.

**II. Хоробрѡвъ,** Церк. дер. св Космы и Даміана, создана  
 и благ. 1881, обновлена 1909. Визитаканон. въ р. 1842  
 черезъ Еп. Снѣгурскаго.

Патронъ: П. Т. Винкентій Скарбекъ Крушевскій.  
 Пар. Г. в. Фмилианъ Трешневскій, р. 1870, рук. 1896, к. п.  
 1901, ж. . . . . 782  
 Число душъ . . . . . 35  
 Слугъ двѡрскихъ гр. к. обряда . . . . .  
Всего 817

Латинникѡвъ въ селѣ 10, слугъ двѡрск. лат. обр. 60,  
 жидѡвъ 12.

Въноване: всего поля 87 мр. 184 сж., зъ того сѣнож. 1½ мр. и огорода 5 м. Чистый доходъ зъ поля 550 к. 8 с. Додатокъ зъ касы 865 к. 80 с., податку 161 к. 4 с. Доходъ зъ облигацій 12 к.

Школа одноклассова о 2 силахъ, дѣтей русскихъ 180: Дякъ неиспытанный, платня: доходы церковны. Читальня „Просвѣты“ чл. 105. Спѣлка ошадности и позычокъ сист. Райфайзена чл. 122. Спѣлка господарско-торговельна збожева чл. 81. Спѣлка молочарска и кружокъ господарскій „Сѣльского Господаря“. Шинхлѣръ громадскій; склены 3 христ. и каса позичкова громадска.

Повѣтъ, судъ, урядъ податковый почта и стація жел. Сокаль, 10 км., стація телеграфична Варяжь, 6½ км.

Всѣхъ душъ русскихъ въ деканатѣ Варяжскомъ 14.652

## VI. Деканатъ Высочанскій.

**Деканъ:** Всч. Михаилъ Прухницькій, Орд. сервитутовый комис., водноручникъ Орд. до ц. к. Рады школь. окр. въ Турцѣ, презесь Рады повѣтовой въ Турцѣ, предсѣдатель Рады школь. мѣстевой, членъ общества им. Мих. Качковского, членъ Народного Дому въ Львовѣ, вод. одержкыл., парохъ въ Турцѣ.

**М. Деканъ и Орд. ши. комисарь:** Всч. Алексій Хтьей вод. одерж. крыл., парохъ въ Беньовой.

**I. Багновате.** Церк. дер. Вознесеня Господня. Визита кан. въ р. 1898 черезъ Еп. Константина Чеховича.

Патронъ: П. Т. Баронъ Юанъ Либикъ и товарищи.

Пар. Пр. Емилианъ Гомза, р. 1865, рук. 1893, ж.

Въ матерн. ч. д. 380

— дочер. Рыковъ, Церк. дер. св. Арх. Мих. вод. 3 км. 260

— Молдавско, Церк. дер. Вхоть въ Храмъ Пр.

Богородицы вод. 7 км. 135

Всего 775

Латинниковъ нема, жидовъ 42 душъ.

Въноване: поля всего 280 мр. 1182 сж., дровъ на оналъ 18 сѣг., вѣвса 18 корцѣвъ. Додатокъ зъ касы 993 к. 62 с. податку 90 к. 68 с.



Школа въ Багноватомъ 1 клас. зъ язык. выкл. руск. Платня дяка неисп. по 2 к. вѣдъ каждой родини рѣчно и 1 горнецъ вѣса вѣдъ числа дому. Нема въ парохіи читальнѣ шшихлѣру анѣ крамницѣ. Каса брашка єсть при кождой церквѣ, въ Молдавску єсть крацтво тверезости чл. 22 въ Багноватомъ чл. 25.

Повѣтъ Турка, 20 км. судъ, урядъ податковый и стація телегр. Борыня 18 км., п. Завадка коло Козьовой 8 км.

**2. Беньова.** Церк. дер. св. Арх. Михаила, созд въ р. 1909 благосл. въ р. 1910. Визита кан. въ р. 1898. черезъ Еп. Константина Чехов.ча.

Патрона право почиває.

Пар. Всч. Алексей Хтей, р. 1862 рук. 1889, к. к. 1893, ж. я. в. Въ матерн. ч. д. 647

— дочерн. Буковецъ, вѣдъ матерн. 4 км. Церк. дер. св. Богоявленя, соз. и благ. въ р. 1910, ч. д. 393

— Сянки, вѣдл. вѣдъ матерн. 4 км. Церк. дер. св. Арх. П. М. Стефана, созд. въ р. 1908 поблагословена въ р. 1909 490

Всего 1530

Зъ того 58 душъ перебуває часово въ Америцѣ.

Латинникѡвъ при двохъ тартакахъ и дворахъ 220, Латинники въ Сянкахъ мають богослужебну каплицю, жидѡвъ 220 душъ.

Вѣноване: въ Беньов. 28 мр. поля, въ Буков. 55 мр., въ Сянк. 22 мр., лохѡдъ почисленъ на 148 к. 48 с. За выкупно незаинтабульованого дерева опалового зложено 1000 к. 25 кѡпъ вѣса скѡпщ. Додатокъ зъ касы 1010 к. 94 с., податку 57 к. 24 с.

Школа въ Беньовой 1-клас. зъ клясою надетатовою дѣтей обовязаныхъ до школы 144 въ Сянкахъ школа 1-кл. въ Буковци zorganiz., всюда языкъ вык. руск. Дякъ исп. побирає доходы церковнѣ и 170 к. Крамниця церковна въ Беньовой заложена въ р. 1899 а въ Сянкахъ приватна. Касы нема. Въ Беньовой и Буковци и въ Сянкахъ суть брацтва церковнѣ и брацтва тверезости, въ Беньовой и въ Сянкахъ суть читальнѣ „Просвѣты“.

Повѣтъ Турка 33 км., судъ, урядъ под. Борыня 23 км. почта, стація телеграф. и стація жел. Сянки вѣд. 5<sup>1</sup>/<sub>2</sub> км.

**3. Борыня.** Церк. дер. Сошест. св. Духа созд. 1746. Ви-

зита канон. въ р. 1898 черезъ Еп. Чеховича.

Патронъ: П. Т. Баронъ Іоанъ Либикъ. и товар.

Пар. Всч. Григорій Морозъ, вѣдл. одѣж. крыл., р. 1861, рук. 1885, к. п. 1893, ж.

Число душъ . . . . . 1315

Латинниковъ 175 душъ, жи́довъ 210 душъ, акат. 5 д.  
Вѣноване: всего поля 61 мр. вразъ неужитками. дровъ  
16 сят. ски́пцины 28 корцѣ вѣвса. Додатокъ зъ касы 1096 к.  
64 с., податку 28 к. 80 с.

Школа 2-клясова, языкъ выкладовый рускій. Въ другой  
школѣ на нѣмецкой кольоніи есть языкъ выкладовый поль-  
скій. Платня дяка неисп. по 40 с. вѣдъ числа дому и до-  
ходы. На кольоніи нѣмецкой есть латинскій костель.

Читальня „Просвьѣты“ має 57 членовъ. Коло церкви  
есть шпѣхлѣръ брацкій, где мѣстить ся рѣчно до 25 кор-  
цей вѣвса и гуртовный складъ соли на судовый повѣтъ  
Борыньскій. Каса Райфайзена заложена въ половинѣ р.  
1900 зъ оборотомъ: до 130.000 к. Кромѣ касы Райфайзена  
есть „Руска каса“ товариство кредитове госп. зъ оборотомъ  
13.000 к.

Въ парохіи заложено Брацтво тверезости и Брацтва церковнѣ: св. О. Нико-  
лая 132 членовъ и жѣноче Пр. Дѣвы 168 членовъ.

Повѣтъ Турка, 14 км. судъ, урядъ податковый, станція  
телеграфична и почта въ мѣстци, вѣддалене вѣдъ ближай-  
шой станціи колѣвон въ Яблонцѣ нижной 6 км.

**4. Ботельна Выжнѣ.** Церк. дер. В. Пр. Богор. создана  
и благословена 1785. Визита канон. въ р. 1898 черезъ  
Еп. Константина Чеховича.

Патронъ: П. Т. Баронъ Іоанъ Либикъ и товар.

Пар. Прч. Іллярій Солतिकевичъ, вѣдл., одѣж. крыл., членъ  
Рады повѣт. въ Турцѣ, р. 1858, рук. 1887, кан. пост. 1891 ж.

Въ матерн. ч. д. . . . . 800

— дочерн. Яворовъ, вѣдл. вѣдъ матерн. 4 км. Церк.  
дер. св. Арх. Михаила, созд. и бл. р. 1807 ч. д. 950

Всего 1750

Латинниковъ 1, жи́довъ 50 душъ въ обохъ селахъ.

Вѣноване: поля 183 мр., зъ того въ Ботельцѣ 137 мр.  
а въ Яворовѣ 46 мр., дровъ на оналъ 18 сят., смерековыхъ  
ски́пцины 32 кор. вѣвса. Додатокъ зъ касы 1038 к. 66 с.  
податокъ 150 к.

Школа въ Ботелци въжной 1-клясова егатова языкъ выкл. руск. дѣтей школьныхъ 60. Школа въ Яворовѣ 1-кляс. егатова языкъ выкл. рускій дѣтей школьныхъ 70. Платня дяка испыт. 120 к. и доходы церковнй. Читальнй нема, и склепу нѣтъ.

Въ Яворовѣ на мѣстци погор церкви 1784 стоить побудована мур. каплица.

Повѣтъ Турка 19 км. судъ, урядъ податковый, стація телегр. и почта Борня 13 км., до желѣзницѣ Сянки 6 км.

**5. Бѣтля.** Церк. мур. св. О Николая Чудотворца, создана р. 1842. Визита канон. въ р. 1898 черезъ Еп. Константина Чеховича.

Патронъ: П. Т. Баронъ Юанъ Либики и товар.

Парохъ Пр. Игнатій Шихъ, р. 1877. рук. 1903. к. п. 1910. жен.

Въ матерн. ч. д. . . . . 1646

— дочерн. Ботелька ныжна вѣдл. вѣдъ матери. 4 км.

Церк. дер. Собора Пр. Богор. . . . . 614

Всего 2260

Латинникѣвъ 5, жидѣвъ 166 душъ.

Вѣноване: поля орн. 103 мр., сѣнож., 4 мр. пасовиска

30 мр., лѣса 4 мр., — Доходъ зъ грунту 160 к., дровъ

34 сж., скѣпцины 70 корцѣ вѣвса. Додатокъ зъ касы

125 к. 8 с., податку 44 к. 70 с.

Школа въ Бѣтлѣ 1 клясова, егатова, о двохъ силъ яз

выкл. руск. дѣтей въ школѣ 80 — Въ дочерн. селѣ Ботелька

нижна школа 1-кляс., языкъ выкл. рускій, число дѣтей 50

Платня дяка неиспыт. 15 мр. грунту и доходы церковнй.

Въ Бѣтлѣ есть читальня ин. Качковского. склепъ, каса

Райфазена, есть брацтво церковне при обохъ церквахъ

и брацтво тверезости числить 112 членѣвъ.

Повѣтъ Турка 22 км. судъ урядъ податковый, стація

телеграфична и почта: Борня 8 км. — До желѣзницѣ въ

Сянкахъ 15 км.

**6. Высоцко Вышне.** Церк. мур. созд. 1890 р. св. О.

Николая посьвященна въ р. 1898 черезъ Еп. Констан-

тина Чеховича въ часѣ канон. визитаціи.

Патронъ: Громада шляхоцка мѣстцева.	
Завѣд. Пр. Димитрій Лахъ р. 1868, рук. 1894, бж.	
Въ матерн. ч. д.	1688
Въ доч. Высоцко н. Церк. мур. Рожд. Пр. Бог. зре- став. благ. 1881, вѣдд. вѣдъ матерн. 4 км. ч. д.	685
	<hr/>
Всего	2368

Латинникѡвъ 11, жидѡвъ 19 родинъ.

Въноване: поля всего 24 мр. 991 сж. въ 14 м. Чистый дохѡдъ 46 к. 36 с. Податокъ 20 к. 91 с. % вѡдъ облигаций 19 к. 12 с., дерева на опалъ эквивалентъ лѣса выдѣленный зъ лѣсовъ шляхоцкихъ 21 моргѡвъ. Долатокъ зъ касы 1000 к. 30 с.

Школа етатово 2-клясова, языкъ выклад. рускій дѣтей рускихъ въ школѣ 127. Платня дяка неиспыт. по 1 горцѣ вѡвса вѡдъ номеру и доходы церковнѣ. Читальня М. Качк. числить 77 членѡвъ, есть шшихлѣръ, каса церковна брацка при обохъ церквахъ и каса Райфайзена пѡдъ патронатомъ Выдѣлу краевого заложена въ р. 1901 зъ оборотомъ 50000 коронъ, брацтво и сестричество при обохъ церквахъ.

Повѣтъ Турка 58 км., судъ, урядъ податковый и стация телеграфична Борыня 17 км. почта въ мѣстци. До стации желѣзн. въ Турцѣ 28 км.

**7. Высоцко Нижне.** Церк. дер. Сош. св. Духа соз. 1813  
Визита канонична въ р. 1898 черезъ Еп. Константина  
Чеховича.

Патронъ: П. Т. Баронъ Либики и товар.	
Пар. Пр. Яковъ Борковскій, членъ Рады повѣт. въ Турцѣ р. 1865, рук. 1889, ж.	
Въ матерн. ч. д.	1003
— присѣлку Ропавско, вѣдд. вѣдъ матерн. 4 км. ча- совня дер. св. М. М. Макавейскихъ создана р. 1891 въ р. 1895 благ. ч. д.	237
	<hr/>
Всего	1240

Латинникѡвъ 5, жидѡвъ 27 родинъ.

Въноване: грунту всего зъ огородомъ и сѣн., 263 мр. % зъ облигаций 18 к., проск. въ зернѣ вѡвса 22 корцѣ  
дерева пѡвлатеркѡвъ. Дод. зъ касы 821 к., податокъ 172 к.

Школа етатова одноклясова яз. выкл. руск. Дѣтей рускихъ въ школъ 140. Платня дяка неиспнт. 32 к. рѣчно доходы церковнй. Въ р. 1904 18 Марта отворено дѣмъ Служебницъ Преч. Дѣвы Маріи. Число служебницъ 4.

Повѣтъ Турка 19 км. ц. к. судъ, урядъ подат. станція телегр. и почта: Борыня 5 км. До жел. въ Турцѣ 19 км. въ Яблѣнцѣ нижней 13 км.

**8. Гнила.** Церк. дер. св. Арх. Михаила созд. 1772. Визита кан. въ р. 1898 черезъ Еп. Константина Чеховича.

Патронъ: П. Т. Баронъ Іоанъ Либикъ и товар.

Пар. Пр. Петръ Яньѡвъ, р. 1869, рук. 1896, к. п. 1903 ж.

Число душъ 1220

Латинникѡвъ 1, жидѡвъ 40 душъ.

Вѣноване: всего поля 231 мр. 916 сж., 24 корцѣ вѡвса 6 копъ яецъ, 12 сѣг. дров. Додатокъ зъ касы 1019 к. 4½ с. податку 86 к.

Школа 1-клясова, яз. выкл. руск. Платня дяка неисп. 70 к. по 2 корцѣ вѡвса вѡдѣ номеру дому и доходы церковнй. Нема читальнѣ, анѣ шпихлѣра, нѣ склепу. Каса церковна вѡдѣ р. 1903, зъ кан. 9000 кор.

Повѣтъ Турка; 27 км. ц. к. судъ, урядъ подат., станція тел. и почта Борыня 19 км. До жел. въ Сянкахъ 7½ км.

**9. Гусне Вышне.** Церк. дер. Соб. Пр. Богород. созд. въ р. 1890, благосл. 1893. Визита канон. въ р. 1898 черезъ Еп. Константина Чеховича.

Патронъ: П. Т. Баронъ Іоанъ Либикъ и товар.

Пар. Пр. Михайлъ Трешневскій, р. 1864, рук. 1891. к. п. 1898, ж.

Въ матерн. ч. д. 1001

— дочерн. Гусне нижне, Церк. дер. Непор. Злч.

Пр. Бог. созд. въ р. 1903, еще не поблагословена, вѡдд. 3 к. ч. д.

426

Всего 1427

Латинникѡвъ нема жидѡвъ 35 душъ.

Вѣноване: ори. поля зъ сѣнож. 175 мр, и 25 мр. паковиска, 16 сѣг. дровъ на половину твердого и мягкого.

94 корцей скѣпщины вѣвса и 17 копѣ яецъ великодныхъ. Додруокъ зъ касы 1001 к. 42 с., податку 72 к.

Школа въ Гуснѣмъ выжнѣмъ 1-кл., языкъ выкл. рус. Дякъ неисп. удержуе ся зъ доходѣвъ церков. Читальнѣ, шпихлѣра и склепу нема. Касы брацкѣи при обохъ церквахъ. Брацтво тверезости числитъ 115 членѣвъ.

Повѣтъ Турка: 47 км., ц. к. судъ, урядъ податковый, стая телеграфична Борыня 21 км., почта Высоцко выжне 7 км. До желѣз. въ Турцѣ 47 км.

**Ю. Завадка.** Церк. дер. св. Арх. Михаила созд. и благ. въ р. 1901. Визита канон. въ р. 1898 черезъ Еп. Константина Чеховича.

Патронъ: П. Т. Баронъ Юанъ Либикъ и товар.

Пар. Пр. Едвардъ р. Люте Хлопецкѣи, р. 1836, рук. 1862, кан. пост. 1876, ж.

Въ матерн, ч. д. . . . . 800

— дочерн. Должки, Церк. дер. Стрѣтеня Господня созд. въ р. 1882, вѣдд. вѣдъ матерн. 4 км. ч. д. 361

— — Криве, Церк. св. Онуфрѣи вѣдд. вѣдъ матерн. 8 км. ч. д. 240

Всего 1401

Латинишкѣвъ 7, жидѣвъ 125 душъ.

Вѣноване: въ Завадцѣ 128 мр. 1126 сж., въ Должкахъ 25 мр. 517 сж., въ Кривѣмъ 97 мр. 1204 сж., дровъ 9 сяг. буковыхъ, 9 смерековыхъ, скѣпщ. 27 корцей вѣвса. Додатокъ зъ касы 936 к. 42 с., податку 120 к.

Школа 1-клясова въ Завадцѣ, яз. выкл. рускѣи. Дякъ исп. побирае по 3 горцѣ вѣвса вѣдъ номеру и доходы цер. Читальнѣ склепу, шпихлѣру и нѣякои касы нема.

Повѣтъ Турка: 37 км. ц. к. судъ и урядъ податковый Борыня 10 км., стая тел. Смержне; 20 км. почта Завадка коло Смержа. До жел. въ Турцѣ 37 км.

**П. Ильчикъ.** Церк. дер. св. Вел. Муч. Параскеви созд. въ р. 1820 вѣдн. и благ. 1875. Визита канонична въ р. 1898 черезъ Еп. Константина Чеховича.

Патронъ: П. Т. Баронъ Юанъ Либикъ и товар.

Пар. Пр. Михаилъ Петровскѣи, р. 1863, рук. 1889, к. п. 1898. ж.

Въ матерн. Ильникъ Земяньскій зъ мѣс. Середина, Залисе  
Ляцке. Лугъ, Радычь, Каменецъ, Потѣчокъ, Флоричъ 820

— дочери. Ильникъ Запорожскій, вѣдд. вѣдъ матерн.  
1 км. зъ мѣстц. Ставище, Лѣктьове, Загѣрка, 697

— Ильникъ Королевскій, вѣдд. вѣдъ матерн.  
4 км. з мѣстц. Вовковіяты, Кочанчатъ, Кѣ-  
чера, Петрушакъ, Кривула, Горбъ, Церк.  
дер. св. Іоана Крест. ч. д. 650

Латинникѡвъ 13, жиѣдѡвъ 140 душъ. Всего 2167

Вѣноване: поля. сѣнож. и пасовис. разомъ 95 мр.

1127 сж. чистый доходъ зъ тыхже 118 к., 16 вѡвлатеръ  
дровъ на опаль, скѡпщины 33 корнѣ вѡвса, % зъ обліг.  
16 к. Додатокъ зъ касы 1016 к. 52 с., податку 25 к. 16 с.

Двѣ школы двоклясовый языкъ руск. дѣтей руск. 120.  
Дякъ неисп., платня 60 к. и доходы церковий. Шпихлѣра  
анѣ. крамницѣ нема.

Повѣтъ, ц. к. судъ, урядъ податковый, телеграфъ, по-  
чта и стація жел. Турка 11 км.

**12. Комарники.** Церк. мур. Бл. Пр. Богор. адня 21/9 1908  
черезъ Еп. Чеховича освящена. Визита канон. въ р.  
1898 черезъ Еп. Константина Чеховича.

Патронъ: П. Т. Громада шляхонка мѣстцева.

Пар. Пр. Михаилъ Попель, р. 1873, ркк. 1897, к. п. 1905, ж.

Въ матерн. зъ мѣстц. Зворецъ, Буковша, Дѣльче  
и Закичера, ч. д. 1295

— дочери. Тростянецъ. церк. дер. св. О. Николая,  
вѣдд. вѣдъ матерн. 2 км. ч. д. 1104

Всего 2399

Латинникѡвъ 4, жиѣдѡвъ 7 родинъ.

Вѣноване: всего поля 33 мр. 350 сж. Додатокъ зъ касы  
1096 к. податку 26 к 48 с.

Школы двѣ: одна коло церкви св. О. Николая, друга  
за рѣкою Стрый въ Дѣльчомъ. язык. выкл. руск. Дѣтей рус.

190. Платня дяка неисп. по 3 горцѣ вѡвса вѣдъ дому и до-  
ходы церк. Шпихлѣра нѣтъ, крамниця есть. Есть каса Раиф.

Общество тверезости вѣдъ 1875 р. зъ 951 членами,  
и читальня М. Качковского.

Повѣтъ Турка 22 км. ц. к. судъ, урядъ подат. стація

телегр. и почта Борыня 7 км. До желѣз. въ Яблонцѣ нн-  
жней 16 км. въ Турцѣ 22 км.

<b>13. Красне</b> Церк. дер. св. Арх. Мих. созд. и бл. въ р. 1796. Визита кан. въ р. 1898 черезъ Еп. Кон. Чеховича. Патронъ: П. Т. Баронъ Іоанъ Либикъ и товар. Пар. Пр. Конс. Федевъ, р. 1867, рук. 1893, к. п. 1900 ж. Въ матерн. ч. д. . . . . 666
— дочере. Задѣльско, Церк. дер. св. Арх. Мих. вѣдл. вѣдъ матерн. 5 км. созд. 1889, ч. д. 1021
— — Мохнате, Церк. дер. Собора Пр. Богородицы вѣдл. вѣдъ матерн. 3 км. ч. д. . . . . 1002
Всего 2689

Вѣноване: поля всего 201 мр. дровъ 18 сѣг. скѣпц.  
4½ корцовъ и 21 кѣпъ яецъ. Доходъ зъ земли почисленъ  
350 к. 98 с. Додатокъ зъ касы 1011 к. 66 с., полатку  
108 к. 20 с.

Школы суть въ Краснѣмъ 1-кл. поѣснае шк. 66 дѣт.  
въ Мохнатѣмъ 1-кл. въ школѣ 83 дѣтей, яз. выкл. въ обохъ  
школахъ рус. Платня дяка неисп. для Красного и Задѣльска  
на одному горцеви вѣвся вѣдъ числа дому и доходы церк.  
Мохнате мае своего неисп. дяка зъ такою платою. Въ Кра-  
снѣмъ есть читальня М. Качковского. Шпихлѣру, касы и  
склепу нема, брацтво тверезости е уже 59 лѣтъ.

Повѣтъ Турка вѣдл. 42 км., судъ и урядъ податк. Бо-  
рыня, вѣдл. 28 км. почта и стація телеграф. Смерже 5 км.  
стація жел. Турка надъ Стрыемъ. 41 км.

<b>14. Кривка.</b> Церк. дер. св. О. Николая. созд. и благ. р. 1792. Визита кан. въ р. 1898 черезъ Еп. Кон. Чеховича. Патронъ: П. Т. Баронъ Іоанъ Либикъ и товар. Пар. Пр. Маркилій Куновскій, 1853, рук. 1880, кан. пост. 1891 ж. Въ матерн. ч. д. . . . . 765
— дочерн. Матковъ, Церк. дер. Рожд. Пр. Богор. созд. въ р. 1849, вѣдл. вѣдъ матер. 6 км. ч. д. 1316
— — Ивашковцѣ Церк. дерк. дер. св. Арх. Михаила вѣдъ матерн. 8 км. ч. д. . . . . 435
Латинниковъ 4. жидѣвъ 13 душъ. . . . .
Всего 2516
Вѣноване: всего поля 178 м. 1504 сж.. 40 мр. лѣса,



40 метр. дровъ на опаль на половинѣ мяг. и тверд., 20 кор. вѣса. Додатокъ зъ касы 1013 к. 16 с. податку 97 к. 39 с.

Школа есть въ Кривицѣ, въ дочерномъ селѣ Матковѣ, и въ Ивашиковѣ зъ языкомъ выкладовымъ рускимъ. Дѣтей руск. въ школахъ всѣхъ 132. Дякъ испыт. горнецъ вѣса вѣдъ Н. д. и доходы церковній. Нема нѣ читальнѣ, нѣ шпихлѣра. нѣ крамницѣ, нѣ жаднои касы. Браства церковній суть при всѣхъ трехъ церквахъ якъ и браства творезости.

Примѣч.: На кладбищи въ доч. Матковѣ выбудовала мѣстцева шлехонка громада хорошу нову церкву деревяну св. Троицы.

Повѣтъ Турка: 42 км., ц. к. судъ, урядъ податковий Борыня, стація телегр. Борыня 25 км. почта Высоцко выжне 7 км. до желѣзницѣ. Сянки 30 км.

**15. Лихобора.** Церк. дер. Собора Пр. Богородицы. Визита кан. въ р. 1898 черезъ Еп. Константина Чеховича.

Патронъ: П. Т. Баронъ Іоанъ Либикъ и товар.

Пар. Пр. Ант. М. Крыницкій, р. 1869, рук. 1894, к. п. 1900, ж.

Въ матерн. ч. д. . . . . 1128

— дочерн. вѣдл. вѣдъ матер. 4 км. Церк. дер. св.

Арх. Михаила ч. д. . . . . 1128

Латинникѣвъ 2, жидѣвъ около 200 душъ. Всего 2175

Зъ тыхх высше 40 душъ есть въ Америцѣ на зарѣбку.

Вѣноване: орн. поля и лукъ 101 мр. 857 сж., зъ которого дох. почисленъ на 118 к. 90 с., скѣп. 51 корнѣ, вѣса за що зачавши вѣдъ р. 1895, складають контрибуенти 112 к. 40 с. хлѣбѣвъ 204 или 408 яецъ на вино и просфоры 65 к. дровъ на опаль 4 сяг. тверд., 6 сяг. мяг. почислено на 14 к. При дочерной Церквѣ есть богослужебна фундація им. бл. п. Іоана А. Файкуна † 31/12 зъ капиталомъ 1560 к. 79 с.

Школа е стат. 2-кляс., яз. выкл. рус., число дѣте обяваныхъ до школы высше 300. Есть читальня им. Мих. Качковского. Платня дяка неиспыт. доходы церковній.

Повѣтъ Турка: 38 км., судъ, урядъ податк., Борыня. 25 км., стація тел. Смерже 15 км., почта Высоцко выжне 5 км. до желѣз. Яблѣнка нижна 33 км. або Сянки 17 км.

**17. Лосинець.** Церк. дер. св. В. Муч. Дим. созд. и бл. 1892. Визита кан. въ р. 1898, черезъ Еп. Конст. Чеховича.

Патронъ: П. Т. Баронъ Іоанъ Либикъ и товар.  
 Завѣдатель: Пр. Іоанъ Гладишъ р. 1881, рук. 1909. ж.  
 Въ матерн. ч. д. . . . . 835  
 — дочерн. Радычь, вѣдд. вѣдъ матер. 5 км. Церк.  
 дер. Собора Пр. Бог. созд. и благ. 1885 ч. д. 236  
 — — Ясѣнка Стецева, вѣдд. вѣдъ матерн. 5 км.  
 Церк. св. В. М. Димит., созд. и благ. 1901 285

Латинникѡвъ 1, жидѡвъ 48 душъ. Всего 1356  
 Вѣноване; въ Лосинци орн. поля 13 мр. 191 сж., луки  
 1 мр. 1239 сж., неужиткѡвъ 2 мр. 496 сж. въ Радычи ор.  
 поля 12 мр. 1392 сж., луки 2 мр. 1308 сж. пасовиска 13 мр  
 381 сш., въ Ясѣницѣ Стец. орн. поля 11 мр. 1584 сж. луки  
 14 мр. 1203 сж., пасовиска 5 мр. 855 сж., скѡпц. 32 кор.  
 вѡвса. Чистый доходъ зъ сего почисленъ на 125 кор. 96 с.  
 дровъ на опаль 18 сяг. по половинѣ твердыхъ и мягкихъ.  
 Додатокъ зъ касы 1073 к. 94 с., податокъ 37 к.

Школа етатова 1-кл., языкъ выклад. рус., дѣтей 80.  
 Платня дяка неиспыт. 50 к. и по 40 с. вѣдъ номеру и дохо-  
 ды церковнѣ. Въ парохіи нѣ шпихлѣра, нѣ склену, нѣ касы.  
 Читальня въ Лосинци им. Михаила Качковского. При Цер-  
 квѣ въ Лосинци брацтво св. М. Димитрія.

Повѣтъ, судъ, урядъ податковый, стація телеграфична  
 и почта Турка 8 км., до желѣзницѣ 8 км.

**17. Прислѡпъ.** Церк. дер. Соб. Пр. Богор., созд. и бл. 1897  
 Визита кан. въ р. 1898 черезъ Еп. Конст. Чеховича.

Право патрона почивае.  
 Пар. Пр. Михаилъ Гичко, р. 1866, рук. 1891, к. п. 1895 ж.  
 Число душъ . . . . . 1186

Латинникѡвъ нема, жидѡвъ 43 душъ.  
 Вѣноване: орн. поля 53 мр. 1052 сж., сѣнож. 2 мр  
 672 сж., пасов. 27 мр. 695 сж. Чистый доходъ 68 к. 6 с.  
 скѡпцины 25 корцей вѡвса въ цѣнѣ 58 к. 60 с. яень 14  
 копъ въ цѣнѣ 14 к. 94 с., хлѣба 108 бохонкѡвъ въ цѣнѣ  
 4 к. 32 с. За 48 мтр. дровъ на опаль выдѣлено зъ обжа-  
 ру двѡрского 25 моргѡвъ лѣса. Додат. зъ касы 1084 к.  
 42 с., податку 22 к. 22 с.

Школа 1-клясова зъ языкомъ выкладовымъ рускимъ.  
 Платня дяка неисп. 60 к. и доходы церковнѣ. Читальнѣ  
 нема, нѣ шпихлѣра, нѣ касы. нѣ склену.

Повѣтъ, судъ и урядъ податковый Турка. Станція телеграфична, почта и станція желѣзницѣ: Турка надъ Стремь. До станціи желѣзницѣ въ Турцѣ 7 км.

**18. Росохачь.** Церк. дер. св. Арх. Михаила, созд. 1882, благ. 1883. Визита канон. въ р. 1898 черезъ Еп. Константина Чеховича.

Патронъ: П. Т. Баронъ Іоанъ Либикъ и товар.

Пар. Прч. Анатолий Кордасевичъ, вѣдд. одеж. крыл. р. 1850, рук. 1876, кан. пост. 1882, ж.

Въ матерн. ч. д. 707

— дочерн. Мыта, вѣдд. вѣдъ матерн. 1½ км. Церк. дер. Соб. св. Іоана Крест. созд. 1879, бл. 1880, ч. д. 402

— — Сухій Потѣкъ, вѣдд. вѣдъ матерн. 3 км. Церк. св. Арх. Мих. созд. и бл. въ р. 1893 191

Латинниковъ 7, жидѣвъ 42. Всего 1300

Вѣноване: орного поля 110 мр., сѣнож. 48 мр. пасов. 64 мр. лѣса и корчѣвъ 8 мр. 16 сят. дровъ, 22 корцѣ вѣвса скѣпц. Чистый доходъ обчисленъ на 207 к. 84 с. Додат. зъ касы 992 к. 16 с., податку 106 к. 81 с.

Школа 1-кл. зъ язык. выкл. руск., въ Росохачи и Мытъ. Штаня дяка неиспыт. 120 к. и доходы церк. Читальни въ парохіи нема, иѣ склеиу. Въ Росохачи шпихлѣръ и каса церк. въ Мыгѣ. Брацтво таерезости чл. 298.

Повѣтъ Турка 36 км. судъ и урядъ податков.: Боршня вѣдд. 32 км., станція телеграфична Козьова, почта Завадка коло Козьовой 4 км. до желѣзницѣ Сколе 22 км.

**19. Турка.** Мѣсто повѣтове, Церк. дер. Покрова Пр. Богор. Виз. кан. въ р. 1898 черезъ Еп. Кон. Чеховича.

Патрона право почивае.

Пар. Прч. Михайлъ Прухницькій, вѣдд. од. крыл. р. 1842, рук. 1869, кан. пост. 1882, ж. я. в.

(Катехитъ при школахъ народ. и при гимназ.)

Пр. Іоанъ Федевичъ, р. 1883, рук. 1907, ж.) 643

Въ матерн. ч. д. 577

— дочерн. Середна Турка, вѣдд. вѣдъ мат. 2 км. Церк. дер. св. О. Николая, ч. д. 515

— — Горѣшна Турка, вѣдд. вѣдъ матерн. 3½ км. Церк. дер. Уси. Пр. Богор. 515

Въ доч. Долѣшня Турка, Звѣринецъ и Слобада Церк. дер. Перен. М. св. О. Николая 620

Въ дочери. Мельничне вѣдд. вѣдъ матерн. 7 км. Церк.	
дер. ср. Арх, Михаила ч. д.	603
Ученниковъ и слугъ	95
Робѣтниковъ при тартаку и желѣзницѣ	150
	<hr/>
	Всего 3203

Латинниковъ 700, жидовъ 3000 душъ. Латинники ма-  
ють своѣй костель.

Вѣноване: всего поля 97 мр. скѣп. 22 $\frac{1}{4}$  корцѣ вѣвса  
18 сѣг. дровъ. — Додатокъ зъ касы 1174 к. 16 с., кодат-  
ку 69 к. 48 с.

2 школы 5-кляс., хлоп. и дѣвч., языкъ выкл. польскій  
о 10 силахъ. Дѣтей рускихъ 130, и 2 школы однокл.: въ  
Турцѣ середной дѣт. руск. 100; въ Турцѣ долѣнной дѣт.  
руск. 60. Дякъ неисп. побирае по 20 с. вѣдъ дому и до-  
ходы церковнй. — Читальня руска им. Мих. Качковского  
членовъ 200. Брацтво тверезости 94 чл. вѣдъ  $\frac{15}{8}$  1905 от-  
ворено тутъ Краевый шпиталь на 60 ложокъ. Въ шпитали  
капл. где вѣдправляе ся служба Божа въ обр. л. и гр.

Вѣдъ  $\frac{15}{9}$  1910 отворена за позволенемъ ц. к. Минист.  
просвѣты приватна гимназія зъ язык. выклад. польс. пруск.  
въ 1-кл. 51 ученик. — зъ нихъ Русиновъ 25. — Есть бур-  
са руска; въ сей 24 учениковъ и бурса „Просвѣта“ зъ 5  
хлопцями есть товариство „Просвѣты“ зъ читальнею и филия  
Общ. Мих. Качк. Касы рускй двѣ. Надѣя и при Просвѣтѣ.

Повѣтъ, судъ, урядъ податковый, стація телеграфична  
почта и стація желѣзницѣ въ мѣстци.

**20. Торочки нижній.** Церк. дер. Уси. Пр. Богородицы,  
создаца и благосл. 1792. Визита канон. въ р. 1898  
черезъ Еп. Константина Чеховича.

Право патрона почивае.

Пар. Пр. Пясецкй Зенонъ р. 1874, рук. 1900, ж.

Въ матерн. ч. д. . . . . 481

Въ дочери. Турочки выжній, вѣдд. вѣдъ матерн.

1 $\frac{1}{2}$  км. Церк. дер. Соб. Пр. Богор. созд.

и благ. 1890 р. . . . . 416

Латинниковъ нѣтъ, жидовъ 110 душъ. Всего 897

Вѣноване: въ обохъ селахъ орного поля сѣножати,  
пасовиска и лѣса 128 мр. 1256 сж., 20 кор. вѣвса скѣп-  
щины, 10 копъ яецъ, 100 бохонк. хлѣба великодн., 18 сѣг.  
дровъ. Додатокъ зъ касы 1046 к. 6 с. податку 72 к. 96 с.

Школа въ Турочкахъ нижнихъ 1 клясова, языкъ вы-

кладовой рускій. Платня дяка неисп. 60 к. и доходы церковній. Нема въ парохіи нѣ читальнѣ, нѣ шпихлѣ, нѣ касы.

Повѣтъ Турка: вѣдд. 18 км. судъ, урядъ под. и почта Борыня, стація телеграфична Яблѣнка нижна вѣдъ 4 км. Стація желѣзницѣ: Соколики 4 км. або Яблѣнка нижна.

**21. Шумячъ** Церк. дер. Благ. Пр. Богор. Визита канон. въ р. 1898 черезъ Еп. Константина Чеховича.

Патрона право почивае.

Пар. Пр. Евстахій Касюракъ, р. 1873, рук. 1899, к. п. 1904, ж.

Число душъ . . . . . 800

Латинникѣвъ нема, жидѣвъ 2 родины.

Вѣноване: всего грунту 80 мр. 404 сж., зъ того 23 м. неужиткѣвъ, скѣпц.  $19\frac{3}{47}$  кор. вѣвса и  $4\frac{11}{10}$  кѣпъ яецъ мѣсто 48 метр. дровъ на опалъ выдѣлено зъ обшару двѣрскаго 25 мр. лѣса. Весь доходъ почисленъ на 159 к. 55 с. Додатокъ зъ касы 1078 к. 86 с., податку 35 к. 14 с.

Школа 1-класова языкъ выкл. руск. Платня дяка неиспыт. 30 к. рѣчно и доходы церковній. Нема въ парохіи нѣ читальнѣ, нѣ крамницѣ, нѣ касы, нѣ шпихлѣра.

Повѣтъ, судт. урядъ податковый, стація телеграфична, почта и стація желѣзницѣ Турка 5 км. назва стаціи: Турка наць Стриемъ.

**22. Яблѣнка Вынна.** Церк. дер. Собора Пр. Богород.

Визита кан. въ р. 1898 черезъ Еп. Конст. Чеховича.

Патр на право почивае.

Пар. Пр. Юсифъ Ленчикъ, р. 1862, рук. 1887, к. п. 1892, ж.

Число душъ . . . . . 1257

Латинникѣвъ нема, жидѣвъ надъ 50 душъ.

Вѣноване: орн. поля 63 мр., лукъ 27 мр., пасовискъ и неужиткѣвъ 49 мр. 484 сж., за 48 метрѣвъ дровъ ошаловыхъ выдѣлено зъ обшару двѣрскаго 25 моргѣвъ лѣса, скѣпц.  $20\%$  корцѣ вѣвса. и 12 кѣпъ яецъ. Додатокъ зъ касы 1017 к. 44 с., податку 60 к.

Школа етатова 1-кл. языкъ выклад. руск. Дѣтей руск. 120. Платня дяка неисп. 130 к. и доходы церковній. При Церквѣ есть брацтво церковне св. О. Николая числитъ до 130 чл. Читальня основуе ся, шпихлѣра, анѣ крамн. нема.

Повѣтъ, судт. урядъ податковый, стація телеграфична и почта Турка 12 км. До желѣз. зъ Яблѣнцѣ нижной 6 к.

**23. Яблѣнка нижна,** Церк. мур. Соб. Пр. Богор. Визита кан. въ р. 1898 черезъ Еп. Констан. Чеховича.

Патрона право починае.

Пар. Всч. Атанасій Полянскій, вѣдд. одеж. крыл., р. 1820  
рук. 1844, юв. вѣд.

Сопом. зъ правомъ управы Пр. Николай Полянскій р.  
1873, рук. 1897, ж.

Число душъ . . . . . 1985

Латин. при колѣи и 2 тартакахъ 100 душъ, жид. 400 д.

Вѣноване: ори. поля 73 мр. 477 сж., лукъ 10 мр. 1310  
сж., пасов. 28 мр. 575 сж., лѣса 25 мр. 498 сж., мѣсто  
61 мтр. дровъ выдѣлено зъ обшару двѣрскогo 27 моргѡвъ  
лѣса, скѡпщ. 20 корцѣ вѡвса. Додатокъ зъ касы 1052 к.  
18.с. податокъ 90 к.

Школы двѣ, языкъ выкл. рускій. Дѣт. рус. 250. Платня  
дяка неисп. 120 к. и доходы церковнїи. Читальня им.  
Михаила Качковскогo числитъ 75 членѡвъ. Шпихлѣру анѣ  
крамницѣ нема. Єсть каса Райфаизена. Брацтво тверезости  
числитъ 320 членѡвъ.

Повѣтъ, судъ и урядъ податк. Турка 10 км. Станція  
желѣзницѣ, телегр. и почта въ мѣстци.

**24. Яблонѡвъ,** Сам. Сотр. Церк. дер. Бл. Пр. Бог. созд.  
и бл. 1834. Визита кан. въ р. 1898 черезъ Еп. Конс.  
Чеховича.

Сам. Сотр. Пр. Емилианъ Несторъ Вахнянинъ.  
р. 1884, рук. 1907, ж.

Число душъ . . . . . 539

Латинникѡвъ 2, жидѡвъ 150 душъ.

Вѣноване: грунту всего 104 мр. 1014 сж., чистый до-  
ходъ зъ грунту 113 к. 61 с. 15 сѣг. дровъ скѡпщ. 10 кор.  
вѡвса, 40 бѡх. хлѣба. Додатокъ зъ касы 839 к. 98 с. под.  
42 к. 86 с.

Школа 1-клас. zorganizована въ р. 1908, яз. выклад.  
руск. дѣтей руск. 49. Платня дяка неиспыт. 40 с. вѡдъ ну-  
меру дому и доходы церковнїи. Читальнѣ нема, въ кра-  
мницѣ шпихлѣръ церков., касы нема. Єсть брацтво церков.  
Покрова Пресв. Богородицы 50 чл., брацтво твер. 62 чл.

Повѣтъ Турка, вѣдд. 17 км., судъ, урядъ податковий,  
станція телеграфична и почта Борыня 6 км. До желѣзницѣ  
въ Яблонцѣ нижной 10 км., до Турки 17 км.

Всѣхъ душъ рускихъ въ деканатѣ Высочанскѡмъ 39.752

## VII. Деканатъ Горожанскій.

**Деканъ:** Всч. Михаилъ Матковскій, тит. Совѣтникъ Еп. Консисторіи I. орд. шкѣльный и сервитутовый комисаръ, членъ Рады повѣтовой и ей видѣла пов. членъ и мѣсто-предсѣдатель ц. к. Рады шкѣл. окр. въ Рудкахъ, членъ Института »Народный Домъ« и галицко-русской Матицѣ въ Львовѣ, вѣдл. рицарскимъ крестомъ ордеру Францъ Юсифа и одеж. крыл., парохъ въ Горожанѣ великой.

**М. Деканъ:** Всч. Теодоръ Сапрунь, вѣдл. одеж. крыл., парохъ въ Колодрубахъ.

**II. Орд. шкѣль. ком.:** Прч. Юсифъ Гумецкій, вѣдл. одеж. крыл. пар. въ Татарыновѣ.

**I. Вербѣжь.** Церк. дер. св. Іоана Богослов. созд. 1821. Визита кан. въ р. 1905 черезъ Еп. Чеховича.

Патронъ: П. Т. Капитула Львовска латиньска.

Пар. Пр. Юліанъ Гумецкій, р. 1861, рук. 1886, ж членъ »Народного Дома« »Общ. Мих Качковского.

Въ матерн. ч. д. 1095

— дочерн. Гонятычи, Церк. св. В. Муч. Панталеймона вѣдл. вѣдлъ матерн. 2 км. 495

— — Кагуевѣ, Церк. св. В. М. Параск. вѣдл. 3 км. 450

Всего 2040

Латинникѣвъ въ Вербѣжи 3, въ Гонятычахъ 29, въ Кагуевѣ 0. акат. въ Вербѣжи нема въ Гонятычахъ 12 въ Кагуевѣ 1, жидѣвъ нема.

Вѣноване: въ Вербѣжи поля 37 мр. сѣнож. 18 мр., въ Гон. поля 32 мр., въ Каг. поля 42 мр., сѣнож. 2 мр. чистый доходъ послѣ фасіи выносить 655 к. 66 с. Додатокъ зъ касы 583 к. 43 с. податку 336 к. 34 с.

Школа етатова 2-клясова въ Вербѣжи, въ Гонятычахъ Кагуевѣ, всѣ три зъ выклад. язык. рускимъ. Вербѣжи учителѣ два, языкъ выклад. рус. дѣтей руск. посѣцающихъ школу 204, лат. нема. Въ Гонятычахъ школа 1-клясова исп. яз. выкл. руск. дѣтей 91, лат. 6. Въ Кагуевѣ школа 1-кл. яз. выкл. рус. дѣтей рус. 76, латинникѣвъ нема. Дякъ побирае по 8 с. вѣдлъ господаря и доходы за требы. Читальнѣ въ Вербѣжи 2, одна »Общ. М. Мачк.« друга »Просвѣты«.

Каса позичк. гром. и судово зареєстрована »молочарска спѣлка« съ 7. филиями въ Горожанѣ малой, Новосѣлицѣ оп. Рычиговѣ, Гонятычахъ, Горбачахъ. Дмитрю, Дроговижи и Устю. — »Пожарная дружина«.

Повѣтъ Львѣвъ; ц. к. судъ, урядъ податк. Шцирець, вѣд. 10 км., стація жел. и почта Черкасы 4 км., стація телегр. Николаевъ надъ Днѣстромъ 6 км.

**2. Горбачѣ.** Церк. дер. св. В. М. Игнатія. Визита канон. въ р. 1905 черезъ Еп. Чеховича.

Патронъ: П. Т. Рускій земельный Банкъ въ Львовѣ.

Парохъ: Прч. Юсифъ Скобельскій, р. 1866, рук. 1891, вѣд.

Въ матерн. ч. д. . . . . 783

— дочерн. Черкасы, ч. д. . . . . 394

Латииникѣвъ 28, менон 8, жиѣдѣвъ 16 душъ. Всего 1177

Вѣноване: Всего грунту 38 мр., 806 сж. пасов. вспѣльне зъ громадою. Чистый доходъ 152 к. 2 с. Додатокъ зъ касы 1106 к. 2 с., податку 52 к. 40 с.

Школа етат. въ Горб. и въ Черк. учит. 3, яз. выкл. руск. Дякъ исп. мае вѣдъ грунту 2 гор. ячм. и дох. зъ офѣрокъ и требъ. Читальня въ Горбачахъ на стат. общ. им. М. Качковского, св. Игнатія 45 членѣвъ. Дѣтей посѣщающихъ школу въ Горбачахъ 135 въ Черкасахъ 73. Шнихлѣръ громадскій, крамниця церковна, спѣлжч молочарска. Касы нѣякои нема.

Повѣтъ Львѣвъ, ц. к. судъ, урядъ податк. стація телеграфична Шцирець 7 км. почта, стація желѣзн. Черкасы 1 км.

**3. Горожанна Велика.** Церк. дер. Воведеня Пр. Богор. созд. 1797, вѣдн. 1885, надѣл. вѣдп. вѣдъ св. Папы римск.

Визита кан. въ р. 1905 черезъ Еп. Чеховича.

Патрона право почивае.

Пар. Всч. Михаилъ Матковскій, р. 1852, рук. 1879, вѣд. я. в.

Число душъ . . . . . 2090

Вѣноване: орного поля 54 мр. 342 сж. лукъ 7 мр. 1362 сж. Чистый доходъ 319 к. 86 с. 10 сяг. дровъ, 20 корнѣ жита проск. Додатокъ зъ касы 888 к. 60 с, податку зъ того 103 к. 24 с., податку особисто дох. 38 кор.

Школа етатова двуклясова зъ пляномъ школы чотиоро кляс. учителѣвъ пять, яз. выкл. рус., число дѣтей обр. рус. посѣщающихъ школу 612. Платня дяка неисп.: помешкане огорода 1 мр. горнець жита вѣдъ каждого нумеру и доходи.



Єсть читальня им. М. Качковского, член. 89 и Просвьѣты, спѣлка молочарска. Сторожь пожарна, братство тверезости на стат. Литургіи богосл. фондационныхъ 16 зъ рѣчнимъ доходомъ 208 к., пос. жандарм., лѣкаръ окруж, молочарнѣ двѣ, каса Райфайзена.

Єсть шпихлѣрь, каса позичк. гром. и 2 склепы гром.

Повѣтъ Рудки: ц. к. судъ, урядъ податков. Комарно. стація жел. 7 км. Щирецъ, почта въ мѣстци.

**4. Горожанна мала.** Церк. дер. св. О. Никол. Визита канон. въ р. 1905 черезъ Еп. Чеховича.

Патронъ: П. Т. Юлія Гисовска.

Пар. Пр. Михайль Заяць, р. 1854, рук. 1881 ж.

Въ матерн. ч. д. . . . .	510
— дочерн. Саска доминикальна. вѣдд. вѣдъ матерн. 1 км.	
Церк. дер. Покр. Пр. Бог. созд. 1869 ч. д.	384
— мѣстц. Саска камеральна, ч. д. . . . .	208
— — Сайковѣ ч. д. . . . .	220

Латинникѣвъ 3, жидѣвъ 12 душъ. Всего 1322

Вѣноване: всего поля 36 мр. 20 сж., пасовиско вспѣльне зъ громадою, за дерево 12 мр. поля. Чистый доходъ зъ поля обчислено на 185 к. 28 с. Додатокъ зъ касы 1052 к. 36 с. податокъ 80 к. 6 с. Рентовый 68 кор.

Школа етат. 1 кляс. о учит. 2. яз. выкл. рус. Дѣтей посѣщающихъ 112, а на доповн. науку 36—180 обр. гр. кат. Въ присѣлку Сайковѣ утворено одноклас. школу. Дѣтей 42 обр. гр. к. Дякъ несп. побирає по одному бохонку хлѣба вѣдъ грунту, по 4 с., коляды по 8 с. передъ Воскресеніємъ Хр. и требя церк. Читальня им. М. Качк. чл. 77, шпихлѣрь гром. єсть и склепъ церк. Спѣлка ошадн. и позич. Райфайзена зъ неогран. порукою зареєст. ц. к. Суд. обвод. Самбѣръ.

Повѣтъ Рудки: ц. к. судъ, и урядъ податков., Комарно, почта и стація тел. Николаєвъ стація жел. Черк. вѣд. 12 км.

**5. Грѣмно.** Церк. дер. Преобр. Господня, созд. 1776.

Визита канон. въ р. 1905 черезъ Еп. Чеховича.

Патронъ: П. Т. Кароль гр. Лянцкоронскій.

Пар. Пр. Маркиль Растваецкій, р. 1865, рук. 1889, к. п. 1899, ж.

членъ института »Нарѣдний Дѣмъ« въ Львовѣ.

Число душъ . . . . . 1831

Латинникѣвъ 865, костель въ мѣстци, жидѣвъ 49.

Вѣноване: поля 46 мр. 48 сж., долинь 6 мр. 994 сж.

Доходъ зъ грунту обчисленъ на 276 к. 36 с. Додатокъ зъ касы 1013 к. 52 с., за выкупъ дровъ % 35 к. 84 с., доходъ зъ проскурного 8 к. 4 с., за священе пасокъ 4 к. 74 с., податку 94 к. 8 с.

Школа етат. 4-клас., учит. 7. зъ выкл. яз. поль. дѣт. рус. 256. Платня дяка испыт. по 60 с. вѣдъ нумера и дох. зъ требъ церк. и офѣрокъ. Церковь має власный дѣмъ побудованный 1901 р. въ котрѣмъ помѣщена филия общ. им. Мих. Качковского. Читальня основана на статутахъ общ. им. М. Качк. 1901 р. чл. 127. Спѣлка опадности и позичокъ Райфайзена, стов. зареестр. зъ неогр. порукою и крамница церковна. Молочарска спѣлка судово зареестрована зъ 4 филиями въ Грѣмиѣ, Горожанѣ, Колодрубяхъ, Татарыновѣ, Яструбковѣ, Сорокахъ и Никонковичахъ. Земледѣльческій Союзъ для судового Комарнянского повѣта, судово зареестрованный котрый має 277 членѣвъ, свѣй млынъ моторовый на 5 камѣний въ Грѣмиѣ и молочарню въ Монастырци.

Повѣтъ Рудки, ц. к. судъ и урядъ податк. стація тел. и почта Комарно 6 км., стація жел. Щирецъ 10 км. або Комарно 8 км.

**6. Клѣцко.** Церк. дер. Усп. Пр. Богородицы, созд. передъ 1686 р. Визита кан. въ р. 1905 черезъ Еп. Чеховича. Патронъ: П. Т. Кароль гр. Ляцкоронскій.

Пар. Прч. Антоній Бачинскій, вѣд. одеж. крыл. р. 1846, рук. 1870, ж.

Въ матерн. зъ Якимчицями ч. д. . . . . 935

— дочерн. Чоловичи, вѣдл. вѣдъ матерн. 5 км. Церк.

дер. св. Ап. Филипа, созд. и бл. р. 1891, ч. д. 618

— мѣстц. Катариничи, Горбуля и Литовка, ч. д. 239

Латинникѣвъ около 400, акат. 5 жид. 5 душь. Всего 1792

Вѣноване: орн. поля 73 мр., сѣнож. 6 мр. 496 сж., пав. сов. вспѣльне зъ громадою, рѣчна рента 78 к. 22 с., зъ Чулов. 7 кор. ячменю. Яць 4 копы. Додатокъ зъ касы 811 к. 72 с. под. 116 к., под. особ. доход. 68 к.

Школа етат. въ Клѣцку, Чуловичахъ, и Катариничахъ яз. выкл. ррс. въ Клѣцку и Чоловичахъ поль., въ Катариничахъ, дѣт. рус. въ Клѣцку 115, въ Чоловичахъ 85 въ Катариничахъ 29. Дякъ неисп. служить за треби, офѣрки и 8 с. вѣдъ господаря, коляды и писанки. Въ Клѣцку читальня «Просьѣты» въ власнѣмъ дѣмѣ, чл. 97. Въ Якимчицяхъ читальня «Просьѣты» въ власн. дѣмѣ ч. 78. При обохъ.

читальняхъ крами церк. въ Чоловичяхъ. Читальня »Прось-  
вѣты« чл. 37. Слобка оцад. и пожичокъ Райфайзена, слобка  
выробу даховокъ и Тов. Соколь въ Клѣцку-Якимчицахъ.

Повѣтъ Рудки, судъ, урядъ податк., стація телеграф. и  
почта Комарно 3½ км. стація жел. Бучалы 8 км.

**7. Колодрубы.** Церк. дер. В. М. Георгія, созд. 1892. Ви-  
зита канон. въ р. 1905 черезъ Еп. Чеховича.

Патронъ: П. Т. Кароль гр. Лянцкоронскій.

Пар. Прч. Теодоръ Сапунъ, вод. одеж. крыл. членъ На-  
родного Дома въ Львовѣ — общ. М. Качков. р. 1851,  
рук. 1875, вл. я. в.

Въ матерн. ч. д. . . . . 1195

— дочери. Поверговъ дерев. церк. св. Преп. Параск.  
водд. 2 кл. зъ 4 водпустами: на Сострадане, По-  
ложене Ризы, Успене и Рожд. Прсв. Бог. ч. д. 584

— мѣстд. Липицѣ (повѣтъ Дрогобычъ, судъ Мединичи) 363

Латинниковъ 2 жидовъ 42 душъ. Всего 2142

Вѣноване: въ Колодр. орн. поля 39 мр. 1904 сж. сѣн.

16 мр. 51 сж., въ Поверговѣ орн. поля 13 мр. 1904 сж.  
сѣнь 12 мр. 475, вспольне пас. зъ громадою Липицѣ на 30

штукъ скота. Дод. зъ касы 1002 к. 82 с. особ. дох. под.  
57 к. Церковъ въ Колодрубяхъ пасѣдае сѣн. 8 мр. Церковъ  
въ Поверговѣ пасѣдае сѣнож. 6 мр.

Школа въ Колодрубяхъ етатова однокл. зъ двома си-  
лами яз. выкл. руск. дѣтей, рус. 250. въ Поверговѣ етат.,  
и прилученымъ до звязы шкѣльной Тершаковомъ яз. выкл.  
руск., дѣтей 200 дома шкѣль. мур. Дякъ исп. удержуе ся  
зъ доходѣвъ церк. Въ Колодрубяхъ и Поверговѣ читальня  
общ. им. М. Качковского зъ 200 чл. при нихъ склепы, до-  
ходъ опредѣленный на церк. цѣли и шпшхлѣръ. Каса Райф.

Повѣтъ Рудки; судъ, урядъ податк. и стація телеграф.  
Камарно водд. 18 км.; почта Горожанна велика водд. 8 км.,  
стація жел. Щирецъ водд. 17 км.

**8. Лѣвчицѣ.** Церк. дер. св. О. Ник. Чуд. созд. 1728. Ви-  
зита кан. въ р. 1905 черезъ Еп. Чеховича.

Патронъ: П. Т. Кароль гр. Лянцкоронскій.

Пар. Пр. Евстахій Пелехъ р. 1861, р. 1886, ж.

Въ матерн. ч. д. . . . . 579

— дочери. Подзвѣринець и Грабовно, ч. д. . . . . 1207

— Присѣлку Адриянѣвъ, Пилы и Свинюша, ч. д. . . . . 432

Всего 2218

Вѣноване: поля 22 мр. 140 сж., сѣнож. 7 мр. Чистый

доходъ 225 к. 44 с., рента на дерево и проскурне 4к. 36 с. Додатокъ зъ касы 1023 к. 47 с. податку 76 к. 74 к. податку особисто доход. въ р. 1805 назначено 18 к. 40 с.

Школы: въ Лѳвчицяхъ етатова о 1 учит. Языкъ выкл. руск., дѣтей руск. 97, въ Подзвѳринци етат. о 2 учит. яз. выкл. руск., дѣт. рус. 176, въ Андрияновѣ етат. о 2 учит. языкъ выкл. польскій. дѣт. руск. 41. Дяка неиспыт. удержане: доходы за требы церк. и офѣрки — по одному горцеви жита или ячменю вѳдъ 300 нумерѳвъ, изъ котрыхъ трета часть припадае паламаревн — на коляду вѳдъ нумеру по 4 с., а въ свята Воск. Г. по 2 яець. Въ Лѳвчицяхъ есть 2 читальнѣ общ. Качк. и Просвьѣты зал. 1903, членѳвъ по 30, въ Подзѳринци а) читальня „Просвьѣты“ 60 чл. б) Качковского 33 чл., въ Андрияновѣ Просвьѣты 35 член. Шнихлѣры громадски суѣтъ въ Лѳвчицяхъ и Подзвѳринци. Склепѣ церк. въ Лѳвчицяхъ и Подзвѳринци, въ Андрияновѣ склепѣ, читальнѣ „Просвьѣты“. Каса Райфайзена для Лѳвчиць и Подзвѳринця.

Повѣтъ Рудки; судъ, урядъ податд., стація телегр. и почта Комарно 6 км. стація жел. Комарно Бучалы.

**9. Манастирецъ,** Церк. дер. Обр. Госп. Визита канон. въ р. 1905 черезъ Еп. Чеховича.

Патронъ: П. Т. Людвикъ бар. Брикманъ.

Завѣд. Пр. Юсифъ Федоронько р. 1884, рук. 1909. ж.

Въ матерн. ч. д.

442

— — Тершакѳвъ, вѳдд. 5 км. Церк. дер. Р. Пр. Б.

388

Мосты зъ мѣстцевостію Свинюша, вѳд. 3 км.

Церк. дер. св. Арх. Михаила ч. д.

561

Латинник. 20, акат. 6, жид. 25 душъ. Всего

1391

Вѣноване: огорода 4 мр., лукъ 24 мр., болотъ на половину неужитковъ 131 мр. Чистый доходъ зъ поля почисленный 467 к. 17 с. Додат. зъ касы 850 к. 66 с., под. 161 к. а школа 1 клас. въ Манастирци организуе ся, дѣтей 53, руск., польскихъ нема, яз. выкл. руск. Тершакѳвъ прилученый до школы зъ Поверговѳмъ. б) Чит. им. Мих. Качков. 137 чл. „Руска Дружина“ чл. 40. Склепѣ на статутахъ тов. Качк. зъ доходомъ на церковъ. Молочарска спѳлка есть въ Манастирци. Въ Мостахъ есть склепѣ церковный. Шнихлѣра и касы нема. Дякъ неисп. удержуе ся зъ дох. церк.

Повѣтъ Рудки, судъ и урядъ податк., стація телегр. и почта Комарно 14 км., стація жел. Бучалы 17 км.

**10. Порѣче Грунтъ,** Церк. дер. Покр. Пр. Богор. Ви-

зита канон. въ р. 1905 черезъ Еп. Чеховича.

Патронъ: П. Т. Кароль гр. Лянцкскронскій.

Пар. Пр. Юліанъ Легуцкій, р. 1863, рук. 1900, ж.

Въ матерн. зъ мѣстц. Порѣче Любѣньске и Мальванка 628 зъ того 58 на зарѣбку въ Прусахъ а 10 особъ въ Америцѣ, Латинниковъ 6, жидѣвъ 22 душъ.

Вѣноване: орн. поля 14 мр. 72 сж., сѣнож. 10 мр. 40 с. дохѣдъ зх поля обчисл. на 88 к. 46 с., пасов. вспѣлье зъ громадою, проскур. зъ Порѣча Грунтъ 5 корц. ячменю  $\frac{1}{2}$  вѣдъ обл. 52 к. Дод. зъ касы 1072 к. 50 с., под. 30 к. 12 с. податокъ особ. дох. 20 к. 40 с. Школа zorganizована на Порѣчу любѣньскомъ и наука розпочала ся 1-го грудня 1909. Платня дяка исп. по 2 к. вѣдъ ч. дому. Читальня общ. им. Мих. Качковского 300 членѣвъ, два склепы въ Порѣчу грунтъ и Порѣчу любѣньскомъ Каса церковна.

Повѣтъ Рудки, судъ Комарно вѣд. 13 км., урядъ податковий Городокъ вѣдъ 11 км., стація тел. и почта Любѣнь великій вѣдд. 5 км. стація желѣзниця Порѣче задворне 2 км. Складниця почтова въ мѣстни.

**II. Пѣски,** Церк. дер. св. Іоана Златоуст. созд. и бл. 1887

Визита кан. въ р. 1905 черезъ Еп. Чеховича.

Патронъ: П. Т. Кароль гр. Лянцкоронскій.

Пар. Пр. Іоанъ Филиповичъ р. 1866, рук. 1891, к. п. 1899 вл.

Въ матерн. ч. д. . . . . 90

— мѣст. Борче и Косовець ч. д. . . . . 714

— — Порѣче Задворне, ч. д. . . . . 628

Латинниковъ 26, жидѣвъ 56 душъ. Всего 1432

Вѣнованя: всего поля 37 мр., 1467 сж., за опаль  $\frac{1}{10}$  35 к. 38 с., 10 корцѣ вѣвса, пасовицско-вспѣлье зъ громадою Порѣче задворне и Борче. Додатокъ зъ касы 1082 к. 81 с. чистый дохѣдъ зъ поля 103 к. 10 с., податку 36 к. 74 с., подат. особ. дох. 24 к.

Школа въ Борчи етатова, учитель 1, языкъ выкладов. рускій, дѣтей посѣщающихъ тую школу 135. Школа въ Порѣчу задворномъ организуе ся. Дякъ неспыт. цѣбрае доходы зъ требъ церковныхъ, офѣрокъ и коляду. Читальня общ. им. Михаила Качковского, склепу и касы нема.

Повѣтъ Рудки, судъ, урядъ податк., стація телеграфична и почта Комарно 6 км., до желѣз. Порѣче задворне 2 км.

**12. Рычигѣвъ,** Церк. дер. Соб. Пр. Богор. созд. и благ. 1872. Визита кан. въ р. 1905 черезъ Еп. Чеховича.

Патронъ: Патрона право почивае.

Парохъ: Прч. Володимиръ Насальскій рож. 1849, рук. 1878. вдов.

Въ матерн. ч. д. . . . . 580

— дочерн. Новосѣлки опарскій вѣдд. вѣдъ матерн. 2 км.

Церк. мур. нова буд. въ р. 1907, благ. 1908

р. св. О. Николая Чуд. ч. д. . . . . 400

— присѣлку Подвысоке ч. д. . . . . 380

Латинникѡвъ 1, жидѡвъ 11 душъ. . . . . Всего 1360

Вѣноване: поля 39 мр. дровъ 10 сяг., 14 корцѣ жита  
проскур. Дод. зъ касы 990 к. 21 с., под. 86 к.

Школы: въ Рычиговѣ етатова о 1 учит. языкъ выкл. руск. дѣт. руск. 80 въ Новосѣл. етатова нова збудована о 1 учит., языкъ выкл. руск., дѣт. рус. 90. Дякъ неиспыт. побирае доходы зъ требъ церк. офѣрокъ и коляду. Читальнѣ въ обохъ громадахъ на статут. Общ. им. М. Качковского. Сибѣлка опщности и позичокъ Райфайзена стов. зар. зъ и огр. порукою для Ричигова, Новосѣлки опар. и Подвысокого, иншихлѣра нема.

Повѣтъ Рудки: судъ, урядъ подат. Комарно 14 км. станція телегр. Николаевъ наць Днѣстромъ 8 км почта Горожанна велика 3 км. до желѣзницѣ Черкасы 4 км.

**13. Татаринѡвъ,** Церк. дер. Покр. Пр. Богородицы создана 1774. Виз кан. въ р. 1905 черезъ Ем. Чеховича.

Патронъ: П. Т. Кароль гр. Лянцкоронскій.

Пар. Прч. Юсифъ Гумецкій, членъ института „Народного Дома“ общ. Качковского. вѣдд. одеж. крыл. р. 1853 рук. 1884, к. п. 1892, ж. я. в.

Въ матерн. ч. д. . . . . 1279

— мѣстц. Палинки и Голодѡвка . . . . . 399

Всего 1678

Латинникѡвъ 15 жидѡвъ 7 душъ.

Вѣноване: огор. 2 мр. 381 сж., орн. поля 27 мр. 1270 сж., лукъ 8 мр. 324 сж., въ Поверговѣ лукъ 1 мр. 623 сж., пасов. 12 мр. 921 сж., разомъ 46 мр. 807 сж. чистый доходъ зъ поля 148 к. 36 с., зъ облыг. 35 к. 54 с., зъ вел. святъ 8 к. 88 с. разомъ 192 к. 88 с. Додатокъ зъ касы 1068 с. 32 с., податку 50 к. 52 с., податокъ особ. доходовой 36 к.

Школа етат., 2-клас. зъ пляномъ 4-клас. о 4 сил. яз. выкл. рускій. Дякъ неиспыт. немае жадной платнѣ и удержуе ся

зъ требъ церковн. и офірокъ. Въ парохіи есть читальня им. Мих. Качковского. Членовъ 60. Шпихлѣръ церкви, церковна крамница основана фондами церковными и пароха 1902 р. Каса Райфайзена и „Руска дружина“.

Въ Татарыновѣ есть Брацтво надъ 300 чл.

Повѣтъ Рудки; судъ, урядъ податк., стація телеграф. и почта Комарно 11 км., стація жел. Комарно 12 км.

Всѣхъ душъ русскихъ въ деканатѣ Горожаньскѣмъ 21190

## VIII. Деканатъ Добромильскій.

**Деканъ:** Всч. Александеръ Чайковскій, 1 Орд. шк. Ком.

Орд. вѣдпоручникъ до п. к. Рады шк. окруж. въ Добромили, вѣдд. одеж. крыл., парохъ въ Передѣльницѣ.

**М. Деканъ:** Прч. Алексей Гукевичъ, пар. въ Квасиницѣ.

II. Орд. шкѣль. комисаръ: Прч. Василиій Балко, парохъ въ Трѣйцѣ.

Орд. комисаръ въ справахъ сервитутовыхъ: Прч. Левъ Калужняцкій, парохъ въ Рыботычахъ.

**I. Войткова.** Церк. дер. Рожд. Пр. Богор. Визита канон. въ р. 1872 черезъ АЕп. Юсифа Сембратовича.

Патронъ: II. Т. Емилія Вильгельмина, Марія, Д-ръ Стан. Юсифъ и Зигмундъ Новосѣлецкіи и Елена Пеніонжекъ.

Пар. Пр. Игнатій Мохнацкій, р. 1868, рук. 1893, кан. пост. 1906 ж.

Въ матерн. ч. д. . . . . 773

— дочерн. Юречкова. вѣдд. вѣдъ матерн. 4 км. Церк.

дер. Собора Пр. Богородицы ч. д. . . . . 635

Сенькова, вѣдд. вѣдъ матерн. 1 км. зъ Церк.

Собора Пр. Богородицы ч. д. . . . . 489

Всего 1897

Латинникѣвъ 180, жидѣвъ 67 душъ.

Вѣноване: поля 120 мр. дровъ 18 сѣг., 2 буки и 2 ялицѣ.  
Чистый доходъ 127 к. 25 с. Дод. зъ касы 1030 к. 22 с.

Школы въ Войтковѣ о 2 сил. уч., въ Юречковѣ о 1 силѣ.  
Дѣтей обр. руск. въ Войтк. 29 Юречк. 50. Дякъ испыт. побирае 120 к. Шпихлѣра, анѣ крамницѣ нема. Касы церквѣ всѣхъ селахъ.

Повѣтъ Добромиль: ц. к. судъ, урядъ податк. Бирча, стація тел. и жел. Коростно, вѣдъ 11 км. почта въ мѣстци.

**2. Гуйско** або **Вѣйско**, Церк. мур. св. В. М. Г. созд. и бл. р. 1839. Визита канон. въ р. 1872 черезъ АЕп. Иосифа Сембратовича.

Патронъ: Его ц. к. Ап. Величество.

Завѣд. Пр. Иосифъ Мариновичъ р. 1883 рук. 1907 ж.

Въ матерн. ч. д.	810
— дочерн. Трушовичи вѣдд. вѣдъ матерн. 6 км. Церк. дер. Соб. Пр. Бог., въ р. 1888 перестр. и бл.	630
— — Пацлавъ, вѣдд. вѣдъ матерн. 5 км. одна Церк. нова мур. Успенія Пр. Бог и друга стара дер. св. Симеона Столпника ч. д.	13
— — Новосѣлки Дыдыньскій. вѣдд. вѣдъ матерн. 2 км. Церк. дер. Покр. Пр. Богородицы, ч. д.	160
— присѣлку Фалькенбергъ 6, Кальварія Пацлавско 6	7
	<hr/> Всего 1620

Въ церкви Пацлавской переходуе ся старин а чудотворна св. икона Матери Божой подѣлена вѣддустомъ.

Жителѣ лат. обр. въ Новосѣлкахъ Дыдыньскихъ, Пацлаву и Кальваріи Пацлавской, около 400 душъ належать до парохіи въ Кальваріи Пацлавской, котрою управляютъ ОО. Минориты: въ Трушовичахъ 7 душъ належать до самот. Сотрудництва (Commendaria) въ Нижанковичахъ, жителѣ же лат. обр. иѣмецкой колоніи Фалькенбергъ до 160 душъ становлятъ сами для себе окрему парохію, до котрой влучено и жетелей лат. обр. 2 души въ Гѣйску. Жидѣвъ есть въ цѣлой парохіи 40 душъ, изъ тыхъ 4 родины проживаютъ въ колоніи Фалькенбергъ.

Вѣноване: въ Вѣйску орн. поля и огор. 24 мр 1307 сж. зъ доход. 157 к. 26 с., въ Трушовичахъ орн. поля 25 мр.



866 сж. сѣнож. 2 мр. 1274 сж. зъ доходомъ 214 к. 46 с., въ Новосѣлкахъ огор. и орн. поля 8 мр. 360 сж. сѣнож. 2 мр. 1078 сж. зъ дох 27 к. 34 с., на Пацлавию ор. поля 5 мр. 742 сж., сѣнож., 1565 сж., зъ дох. 21 к. 91 с. Разомъ есть 7 мр., 256 мр., доходъ грунтовый выс. 420 к. 90 с.,  $\frac{1}{2}$  вѣдъ облигацій 106 к. 34 с., на опаль 27 метр. букового а 24 ялового дерева, на матеріалъ 2 буки до 27 цтм. и 2 ялицѣ по 32 грубыхъ. Все тое дерево мае душпастьеръ самъ до кѣнця Марта вырубати и до кѣнця Студня кожного року изъ лѣса вывезти, все дерево почислено на 46 к. 42 с. Додотокъ зъ касы 752 к. 84 с., подат. 144 к.

Школы въ Вѣйску и въ Трушовичахъ етатові, выкл. языкъ рускій, по 1 силѣ. Въ Новосѣлкахъ дѣд. выкл. языкъ польскій, такъ само языкъ польскій въ школѣ въ Пацлавию а въ школѣ въ Фалькенбергу яз. нѣмецкій и польскій. Дѣтей обр. руск. въ Вѣйску 152, а въ Трушовичахъ 120 въ Новосѣлкахъ 16 а въ Фалькенбергу 6 а въ Пацлавию 10. Дякъ испытованный. Платня дяка 3 мр. 195 сж. поля, зъ которого самъ платитъ податокъ, вѣдъ кожного господаря по 1 горцеви жита, що выносить надъ 6 корцѣ, 80 к. и доходы церковній. Въ Вѣйску и Трушевичахъ суть читальнѣ на статут. Товариство „Просвѣты“. При обохъ читальняхъ суть крамницѣ. Касы пожичковой церк. при всѣхъ церквахъ.

Повѣтъ ц. к. судъ и урядъ податковый, Добромиль, почта, стація телегр. и желѣзн. Нижанковичи 9 км. Складница почтова Вѣйско.

**3. Грозьова** Церк. дер. Рожд. Пр. Богород., созд. 1731 Визита кан. въ р. 1872 черезъ Еп. Юс. Сембратовича. Патронъ: П. Т. Брониславъ Новосѣлецкій, и Станиславъ Дыдыньскій.

Парохъ Пр. Северинъ Ильницкій, р. 1874, рук. 1901, ж. к. п. 1908 р.

Число душъ . . . . . 856

Зъ того 185 душъ въ Америцѣ.

Латинникѣвъ около 150, жидѣвъ около 57 душъ.

Вѣноване: поля 18 и 8 мр. лѣса ако замѣна за 4 сяги дровъ ведля розпорядженя Высокого ц. к. Намѣсництва зъ дня 23/11 1905 Ч. IX. 344/3 вѣддѣлено зъ лѣса дворского 1 мр. 573 с. 45 $\frac{1}{2}$  корцей вѣвса скѣпщ. и 86 хлѣбовъ, 6 сѣг дровъ ялов. Дод. зъ касы 1005 к. 6 с.

Въ Грозьовѣ школа етат. зъ выкладов. языкомъ поль-

скимъ о 1 силѣ. Дѣт. рус. 120. Платня дяка неисп. 50 к. по горцеви збѣжа вѣдъ господаря и доходы церковнѣ. Читальнѣ, склепу шихлѣра, касы нема. Есть Брацтво св. О. Николая, членѡвъ 55.

Повѣтъ Добромиль; ц. к. судъ и урядъ податковый Бирча; стація селеграфична и желѣзницѣ Кросьценко, 21 км. почта Войткова 3 км.

**4. Добромиль**, Мѣсто Церк. мур. Сош. Св. Духа. Визата кан. въ р. 1872 черезъ АЕп. Юсифа Сембратовича.

Патронъ: Его ц. к. Ап. Величество.

Пар. Прч. Володимиръ Лысякъ, вѣд. одеж. крыл. р. 1853, рук. 1876, вѣд.

Сотр. Пр. Иванъ Сенечко ур. 1882 рук. 1908 ж.

Въ матерн. ч. д. 327

— дочерн. Ляпке, вѣд. 1½ км. Цер. дер. Р. П. Б. ч. д. 1036

— — Губичи вѣд. 4 км. Церк. дер. Воск. Христ. 613

— мѣсц. Гучко 872, чужихъ и слугъ 376 1426

Латинникѡвъ 2660, жидѡвъ 2500 душъ. Всего 3905

Вѣноване: поля 104 мр. дровъ буков. 27 метрѡвъ 8 сят. яловыхъ мяг. 23 мтр. жита проск. 11 кор. Дод. зъ касы 745 к. 53 с., податку 188 к. 54 с. для сотрудника 20 мтр. буков. дровъ.

Школа въ Добромили 6-клас. муж., 6-клас. жен. яз. выкл. поль., въ Ляцку 2-клас., яз. выкл. рус. въ Губич. 1-кл. етат. зъ яз. выкл. руск. Въ Добромили въ школѣ мужеской 140 дѣтей а въ школѣ женской 83 дѣтей, въ Ляцку рус. дѣтей 146 а въ Губичахъ русскихъ 60 дѣтей. Платня дяка испитованого въ Добромили 300 к. сѣн. зъ цвинтару церковного, помешкане и огородъ, закупленный и доходы цер. въ Ляцку 60 к. доходы въ Губичахъ по 40 с. вѣдъ числа дому и доходы. Читальня въ Добромили им. Мих. Качковского. число чл. 26, помѣщ. въ новопост. Народнѣмъ Домѣ Въ Добромили читальня „Просвѣты“ член. 96, филия товар. „Просвѣты“ филия руск. товар. педагогичного, филия Сѣльскаго Господаря, товар. политичне „Селяньска Рада“. Товариство Господарско-кредитове „Народный Домъ“ стовар. зар. з обм. пор., въ Ляцку читальня им. М. Качковского, чл. 80, въ Губичахъ чит. им. Мих. Качковского чл. 50 и читальня „Просвѣты“ чл. 123 и Крамница, въ Губичахъ, Въ Добромили бувъ Монастырь ОО. Василянъ основ. 1600 р

въ лѣсѣ церк. отпустава Сошествія св. Духа вѣднов. 1890 р.  
Шпих. нема, каса есть при кождой церк. церковна.

Повѣтъ, ц. к. судъ, урядъ податковый, стація желѣз-  
ници, телеграфъ и почта въ мѣсци.

**5. Квасинина.** Церк. дер. св. О. Николая созд. 1792.

Виз. кан. въ р. 1872 черезъ АЕп. Юсифа Сембратовича.

Патронъ: Его ц. к. Ап. Величество.

Пар. Прч. Алексій Гужевичъ, р. 1866, рук. 1889, вд. я. в.

Въ матерн. ч. д. . . . . 921

— дочерн. Арламѡвъ, вѣд. матерн 2 км. Церк.

дер. св. О. Николая созд. 1901 ч. д. . . . . 1005

Всего 1926

Латинниковъ 7, жидѡвъ въ Квас. 32, въ Арлам 5.

Вѣноване: поля 108 мр, дровъ 51 мтр., проск. 30 кор.  
вѡвса, два буки и двѣ ялицѣ на матеріяль. Додатокъ зъ  
касы 987 к. Податокъ грунтовый 40 к. 04 с. особ. дохо-  
довый 28 к. Въ Арл мае церковъ 4 м. грунту.

Въ Квасининѣ школа 2-клас. зъ 2 учит. зъ выкладов.  
яз. руск. Платня дяка испыт. 200 к. и доходы. Въ Квасе-  
нинѣ есть читальня членѡвъ 60, склепѡвъ частныхъ 3,  
каса позичк. церк.

Повѣтъ, ц. к. судъ, урядъ податковый, стація желѣзн.  
телеграфъ и почта Добромиль вѣдд. 12 км.

**6. Княжпѡль.** Сам. сотруд. Церк. дер. Усп. Пр. Богор.

созд. и бл. въ р. 1872 малована и украшена 1900. Ви-

зита кан. въ р. 1872 черезъ АЕп. Юсифа Сембратовича.

Патронъ: Его ц. к. Ап. Величество.

Сам. сотр. Пр. Григорій Романецъ, р. 1867, рук. 1896, вѣ.

Въ матерн. ч. д. . . . . 952

— присѣлокъ Кропивникъ дѡльный ч. д. . . . . 635

Всего 1287

Латинниковъ 10 душъ, жилѡвъ въ Княжпѡли 5 родинъ.

Вѣноване: поля вразъ зъ корчами и неужитками всего  
45 мр. 1436 сж., чистый доходъ 123 к. 67 с., меншого 40  
корцѣ вѡвса порахованого на 110 к. 32 с., за дрова поби-  
рае священникъ 24 к. 80 с. Додатокъ зъ касы 719 к. 37 с.,  
податку 39 к. 53 с. Церковъ посѣдае яко власнѡсть 6 мор-  
гѡвъ 1576 сж. поля.

Школа 2-клас. зъ 2 учит., языкъ выкл. рускій. Дякъ  
неисп. побирае 76 к. рѡчно и доходы. Касы Райфайзена нема.

Повѣтъ, судъ, урядъ податковый, станція желѣзнична телеграфична и почта: Добромиль 3 км.

**7. Лѣмна.** Церк. дер. Усп. Пр. Богор. соз. 1852. Визита кан. въ р. 1872 черезъ АЕп. Юсифа Сембратовича.

Патронъ: П. Т. Павелъ Тышковскій.

Пар. Пр. Михаилъ Тымчишинъ, р. 1873, рук. 1899, ж.

Въ матерн. ч. д. . . . . 658

— дочерн. Крайна, вѣдд. вѣдъ матерн. 3 км. Церк. дер. Благ. Пр. Богород. созд. 1883, ч. д. 250

— — Лодинка доль. и Горѣш. вѣдд. вѣдъ матерн. 5 км. Церк. св. Троицы создана 1824 . . . . . 492

Зъ того въ Америцѣ 57 душъ. . . . . Всего 1400

Латинникѣвъ около 60, жидѣвъ около 30 душъ.

Вѣноване: поля въ Лѣмной 13 мр. 996 сж., лукъ 8 м. 14 сж., пасов. 14 мр. 306 сж., корчѣвъ 39 мр. 1088 сж., огорода 718 сж., разомъ 67 мр. 49 сж., въ Крайной поля 4 мр. 489 сж. лукъ 1 мр. 1145 сж., пасов. 381 сж., разомъ 6 мр. 883 сж. въ Лодинцѣ долѣшн. поля 11 мр. 458 сж., лукъ 3 мр. 883 сж. корчѣвъ 1 мр. 441 сж. разомъ 17 м. 1508 сж., — 15 сят. дровъ скѣпщины  $\frac{1}{10}$  24 к. рѣчно. Додат. зъ касы 1046 к. 9 с. пол. 26 п. 47 с. под. ос. дох 12 к.

Школы: 1-кл. зъ руск. выкл. яз. въ Лѣмной и Лодинцѣ дѣльной. Число дѣтей учащающихъ до школы въ Лѣмной 100 въ Лодинцѣ 90. Читальнѣ, склепу, шпихлѣру, касы нема. Шатня дака неиспыт по 40 с. вѣдъ числа дому.

Повѣтъ Добромиль; судъ, урядъ подат., станція телегр. и почта: Бирча 7 км., желѣзн. Коростенко 25 км.

**8. Макова.** Цер. дер. Соб. св. Юана Кр. созд. 1878. Визита кан. въ р. 1872 черезъ АЕп. Юсифа Сембратовича.

Патронъ: Его ц. к. Ап. Величество.

Пар. Пр. Петръ Гумовскій, р. 1859, рук. 1886 вл.

Сотр. управ.: Пр. Илія Гавришкевичъ р. 1882, рук. 1907, ж.

Въ матерн. ч. д. . . . . 365

— дочер. Лѣщины, вѣдд. вѣдъ матерн. 6 км. Церк. дер. св. О. Николая. Чуд. созд. 1886, ч. д. 256

— — Гувники, вѣдд. вѣдъ матерн. 2 км. зъ прис Грушова, Церк. мур. 1825. Возд. Ч. Кр. 439

Всего 1050

Зъ того въ Америцѣ 7 душъ.

Латинникѡвъ въ Гувникахъ 320 душъ. Въ Маковой и Лѣщинахъ 12 акат. Въ Маковой 274, жидѡвъ въ всѣхъ селахъ, 43 душъ.

Вѣноване: въ Маков. поля 61 мр. 800 сж., дох. 126 к. 31 с., въ Гувникахъ поля 26 мр. 1419 сж., дох. 56 к. 34 с., въ Лѣщинахъ поля 18 мр. 326 сж., дохѡдъ 26 к. 13 с., 14<sup>1</sup>/<sub>2</sub> пѡвл. дровъ, 2 буки и ялицѣ на матеріалъ почисленіи 94 к. 73 с., а въ Лѣщинахъ 8 кѡпъ скѡпщ. за выкуплену скѡпщину 74 к. 36 с. Додатокъ зъ касы 1253 к. 28 с. Подат. особ. дох. 18 к. 40 с. а гдунт. 86 к. 05 с.

Школа етат. о 1 силѣ, Въ Маковой Лѣщинахъ языкъ выкл. рус. а въ Гувникахъ яз. выкл. польскій. Дѣтей въ Гувникахъ руск. 54. Платня дяка неисп. въ Маковѣ 12 к., въ Лѣщ. 10 к. въ Гувн. 8 к. Читальнѣ, склепу, шихлѣра нема. Въ всѣхъ трехъ церквахъ касы цер.

Повѣтъ, судъ, урядъ податк. Добромиль; станція телегр. и желѣзн. Нижанковичи аѡ Добромиль; 17 км., почта Рыбогычи 4 км.

**9. Мигова,** Церк. дер. Усп. Пр. Бог. соз. р. 1732. Визита кан. въ 1872 черезъ АЕп. Юсифа Семѡратовича. Патронъ: Сго ц. к. Ап. Величество. Пар. Пр. Романъ Гуменюкъ, р. 1878, рук. 1903, к.п. 1908 ж. Въ матерн. ч. д. 725

— дочерн. Велике (до 1797 самостѡйна парохія) вѡдл. вѡдъ матерн. 2<sup>1</sup>/<sub>2</sub> км Церк. дер. Рожд. Пр. Богород. созд. въ р. 1620, ч. п. 318

Латинникѡвъ 6, жидѡвъ 60 душъ. Всего 1043

З тото въ пѡвнѡчной Америцѣ 80, на службѣ въ краю 10.

Вѣноване: орн. поля 22 мр. 1563 сж., пасовис. зарослого густо корчами лѣщины, ялѡвцю и терня а частію молотникомъ ялицъ 103 мр. 1003 сж. луки 369 сж. огороду 183 сж. парцель будѡвлъ. 521, дорѡгъ пѡльныхъ 1007 сж., неужиткѡвъ 1383 сж. разомъ 134 мр. 1231 сж., Велике орн. поля 16 мр. 115 сж., пасовиска 19 мр. 825 сж., луки 3 мр. 510 сж., парцелѣ будѡв. 58 сж. разомъ 38 мр. 1506 сж. Въ Катинѣ 5 мр. ор. поля. Всей ерекц. землѣ въ парохіи 178 мр. 935 сж. Дровъ 58<sup>1</sup>/<sub>2</sub> метр. въ станѣ округ. (фестметрѡвъ) мягк. Дохѡдъ зъ грунту 141 к. 64 с. За выкупъ данинѣ. 115 к. Додатокъ зъ касы 1006 к. 02 с. Податку грунт. 50 к. 48 с. Податку особ. доход. 15 к. 50 с.

Школа етат. въ Миговѣ зъ вык. яз. рус. о 1 рус. силѣ, въ дочер. Великѡмъ школы нема. Дѣтей рус. въ Миговѣ,

133. Дякъ неиспыт. Платня дяка испыт. 90 к. 4½ корцѣ вѣса и доходы церковнїи. Читальня „Просвѣти“

Повѣтъ, судъ, урядъ под. стація жел., телегр. и почта Добромиль. До Доброміля 8½ до стаціи жел. 10 км.

**10. Новемѣсто.** Церк. нова мур. Усп. Пр. Богор. освящ. въ р. 1910 дня 20/6 Киръ Конст. Чеховичомъ. Виз. кан. въ р. 1872. черезъ АЕп. Іос. Сембратовича. Патронъ: П. Т. Викторъ Журовскій.

Пар. Пр. Петро Товарицкій, р. 1841, рук. 1870. ж. к. н. 1874. Сопом. урав. Пр. Стефанъ Макарь, р. 1876, рук. 1900 ж. Въ матерн. ч. д. . . . . 39

— дочерн. Городиско вѣдд. вѣдъ матер. 4 км. Церк. дер. св. Георгія созд. 1838, вѣдн. и вѣдмально-вана въ р. 1904 ч. д. . . . . 163

— — Буневичи, вѣдд. вѣдъ матерн. 4½ км. церк. дер. св. Ап. Филипа, созд. 1888, вѣдн. и помально-вана въ р. 1908 ч. д. . . . . 692

— присѣлку Посада 729. Комаровичи 409 . . . . . 1166

Всего 2060

Лат. парохія въ мѣстци числитъ 1786 душъ, жидѣвъ 710  
Вѣноване: поля пасовиска и лукъ 48 мр. Додатокъ зъ касы 944 к. 34 с., податку 53 к. 60 с., за менше 64 к. зъ капиталомъ 10 к. 60 с.

Школа етатова 4 кл. въ Новѣмѣстѣ зъ прилучеными Комаровичами и Городискомъ о 6 силахъ, яз. выкл. поль. 2-клясова въ Посадѣ Новѣмѣской о 3 силахъ, языкъ выкл. польскій. Дѣтей руск. въ Новѣмѣстѣ 103 въ Посадѣ Новѣм 75. Трета 1 клясова въ Буневичахъ зъ выкл. яз. рус. Дѣтей рус. 85. Платня дяка испыт. по горцевѣ збѣжа вѣдъ господаря и доходы церковнїи. Читальня „Просвѣти“ крамница церковна, склепу, шпѣхлѣра нема. Каса есть филия Вѣры Перемыской. Въ Новѣмѣстѣ читальня Просвѣты чл. 240 въ Буневичахъ чл. 130. Братство тверезости Пр. Дѣвы числитъ 340 членѣвъ.

Повѣтъ. судъ, урядъ под. Добромиль, стація телегр. желѣзн. и почта въ мѣсци.

**II. Папортно,** Церк. дер. Успенія Пр. Богор. созд. и бл. 1888. Виз. кан. въ р. 1872 черезъ АЕп. Іос. Сембратовича.

Патронъ; Его ц. к. Ап. Величество.  
 Пар. Пр. Николай Бурмиць, р. 1864, рук. 1891, вл.  
 Въ матерн. ч. д. . . . . 896  
 — присѣлкахъ Кропивнику и Сопѳтнику . . . . . 511  
 Зъ того въ Америцѣ 8 душъ. . . . . Всего 1407

Вѣноване: поля 70 мр. 1132 сж., чистый доходъ обчисленъ на 158 к. 20 с., дровъ 54 мтр., въ пол. твердыхъ а въ пол' мягкихъ, на матеріаль 2 бучки и двѣ ялицѣ, мешине 18 к. Дод. зъ касы 1103 к. 09 с. податку 32 к. 83 с.

Школа етат. зъ рус. выкл. яз. о 1 силѣ, дѣтей 102  
 Дѳмъ деревянный, добрый. Читальняим. Качковского, чл. 42  
 Дякъ неиспыт., платня 80 к. рѳчно и дох. церк. Есть крамница Стефана Фѣрка въ Сопѳтнику, для Папортна и Сопѳтника шпихлѣра и касы пожичк. нема. Молоде брацтво жѣноче и муж. им. Ольги, чл. 73., старшого брацтва „тверезости“ чл. 18.

Повѣтъ, судъ, урядъ податковый, стація телегр. и почта Добромиль, 8 км. до стаціи Добромиль 10 км.

**12 Передѣльница.** Церк. дер. св. О. Ник. Чуд. соз. 1736

Визита кан. въ р. 1872 черезъ Еп. Юсифа Сембратовича.

Патронъ: Его ц. к. Ап. Величество.  
 Пар. Всч. Александеръ Чайковскій, вѳдд. одеж. крыл. р. 1852, рук. 1878, ж. я. в.

Въ матерн. ч. д. . . . . 960  
 — дочерн. Грабѳвница, вѳдд. вѳдъ матерн. 5 км. . . . . 391  
 Церк. дер. св. Космы и Даміяна, ч. д. . . . . 391  
 — — Пѳдмоствѣ, вѳдд. вѳдъ матерн. 3 км. каплица мур. создана 1845, св. Василия Вел. . . . . 243  
 . . . . . Всего 1594

Зъ тыхъ въ Америцѣ и Прусахъ есть до 250 душъ.

Латинникѳвъ въ Передѣл. 4, въ Грабов. 12 въ Пѳдм.

9 родинъ, жидѳвъ въ Передѣл. 4, въ Грабовъ 2 въ Пѳдм. 1.

Вѣноване: въ Передѣл. ор. поля 25 мр. 824 сж., лукъ и огор. 4 мр. 1493 сж., насов. 632 сж., зъ доход. 191 к. 79 с., въ Грабѳвницѣ ор. поля 15 мр. 180 сж., лукъ 3 мр. 1269 сж. зъ доходомъ 160 к. 12 с.; въ Пѳдмо. орн. поля 5 мр. 1374 сж., лукъ 596 сж. зъ доходомъ 46 к. 80 с., всего 55 мр. 851 сж. зъ доход. 368 к. 78 с., проскурного 11 к., 12 корцѣ жита, дровъ буковыхъ 37 мтр.,  $\frac{1}{2}$  вѳдъ

цѣнныхъ паперѣвъ 42 к. Додатокъ зъ касы 739 к. 52 с.,  
податку 112 к. 65 с.

Школа въ Передѣл. и Подмостю зъ выклад. языкомъ  
рускимъ о 1 силѣ, дѣтей рус. въ Передѣльницѣ 101 а въ  
Подм. 40. Въ Грабѣвницѣ есть школа польска такъ звана  
„Народна Школа“ до котрой русины не посылають дѣтей.  
Платня дяка неиспыт. въ Передѣльницѣ 4 кор. жита и по  
20 с. вѣдъ числа дому, въ доч. селахъ по 40 с. вѣдъ чи-  
сла дому и доходы церк. Читальнѣи шпихлѣра нема, скленѣ  
есть. Кружокъ господарскій основ. 1910.

Повѣтъ, судъ, урядъ под. Добромиль 9 км. стація тел.  
и почта Нижанковичи 5 км.

**13. Посада Рыботыцка.** Церк. мур. св. Онуфрія. Визита  
кан. въ р. 1872, черезъ АЕп. Юс. Семѣратовича.

Патронъ: П. Т. Павелъ Тышковскій.

Пар. Пр.: Мирославъ Лысякъ р. 1880 рук. 1902 ж.

Въ матерн. ч. д.

549

— дочерн. Бориславка въ р. 1906 вѣдн. дѣд. вѣдъ мат.

3 км. церк. дер. св. Іоана Богосл. созд. 1801 ч. д. 669

Зъ того до 150 душъ въ Америцѣ. Всего 1218

Жидѣвъ до 40 душъ, латинникѣвъ 12 душъ.

Вѣноване: поля 123 мр. скѣпц. 23 кор. 4 гор. вѣвса

14 сѣг. дровъ бук. Дох. зъ касы 992 к. 28 с., под. 56 к.

50 с., под. особ. дох. 16 к. 40 с.

Школы въ обохъ сел. осн. сего року. Дякъ неисп.  
удержуе ся зъ доходѣвъ церковныхъ а Бориславка по 20  
с. вѣдъ нумеру и дох. церк. Читальнѣ им. М. Качковск.  
чл. 46, склену, шпихлѣра нема.

Въ Посадѣ Рыботыцкой булѣ давнѣйше Монастырь Ваеплячъ, который пере-  
вели булѣ до Добромилъ, естѣ церк. старинна пѣсля переказу Аріѣска вѣдъ непя-  
матныхъ алтѣ зъ камѣня мурѣвъ на и такъ устроена, шо на горѣ на поверху була  
каплиця, где еходили ся на молитвы и на Устрѣню и Вечѣрню, а Богослужене вѣд-  
правляли на долигѣ. Назвѣвгено кола создана и освящена.

Повѣтъ, ц. к. судъ и урядъ подат. Добромиль 24 км.,  
стація тел. и жел. Нижанковичи 19 км., почта Рыботычи 3 км.

**14. Рыботычи.** Церк. мур. Рожд. Пр. Богор. Визита кан.  
въ р. 1782 черезъ АЕп. Юсифа Семѣратовича.

Патронъ: П. Т. Павелъ Тышковскій.

Пар. Прч. Левъ Калужняцкій. 1864, рук. 1893, к. п. 1898 ж.

Въ матер. ч. д.

479

— дочерн. Копысно, вѣдн. вѣдъ матерн. 3½ км. церк.

мур. Покр. Пр. Богор. ч. д.

588

---

Всего 1567



Латинникѡвъ 140 душъ, жидѡвъ до 400 душъ

Въноване: въ Рыботычахъ орн. поля и лукъ 41 кр. 85 сж., почислено чистого доходу 56 к. 10 с., въ Копыснѣ 27 мр. 880 сж., почисл. 28 к. 10 с., 14 сят. дровъ бук. почислено 56 к., 19½ копъ вѡвса, скѡпщины почисл. 44 к. 52 с., а 38 бохон. хлѣба 2 к. 28 с. Додатокъ зъ касы 1060 к. 16 с., под. 33 к. 21 с., под. особ. дох. 18 к. 40 с.

Школа въ Рыботычахъ 2 кл. о 4 учит. зъ яз. выкл. польс. число дѣтей окр. рус. посѣщающихъ тую школу 130. въ Копыснѣ 1 клас. етат. зъ выкл. яз. руск., число дѣтей посѣщающихъ тую школу 68. Дякъ испитованный въ Рыботычахъ мае доходы а въ Копыснѣ 30 к. и доходы церковни. Чигальня въ Рыботычахъ и въ Кспыснѣ им. Общества Качковскаго. Шинхлѣра нема, касы церк. при обохъ церквахъ.

Повѣтъ, ц. к. судъ, урядъ податк. Добромиль. 21 км. станція телегр. и жел. Нижанковичи 16 км. почта въ мѣстци.

**15. Тарнава.** Цевк. дер. св. Муч. Параск. збуд. р. 1895.

Визита кан. въ р. 1872 черезъ АЕп. Юсифъ Семаратовича.

Патронъ: Его ц. Величество.

Пар. Прч. Генрикъ Полянскій, вѡд. одеж. крыл., р. 1847, рук. 1875, ж.

Въ матерн. ч. д.	688
— дочерн. Пятниця вѡдд. вѡдъ. матерн. 4 км. Церк. дер. св. Параскевиі Муч. стара ч. д.	652
— Поляна, вѡдд. вѡдъ матерн. 4 км. Церк. мур. р. 1901. Покр. Пр. Богородицы, ч. д.	437
присѣлку Розенбергъ ч. д.	6

Зъ того въ Америкѣ 58 душъ Всего 1783

Латинникѡвъ въ Тарнавѣ 125, въ Пятницяхъ 330, въ Полянѣ нема, жидѡвъ въ Тарнавѣ 10 родинъ въ Пятницѣ 14 родинъ, въ Полянѣ 1 родина.

Въноване: поля орн. въ всѣхъ трехъ селахъ есть всего разомъ съ луками, корчами и пасовискамаи 110 мр. 500 сж. проск. 6 корцѣ жита а 20 корцѣ вѡвса, на опаль, дерева, бук. 17 мтр. а ялов. 24 мтр., 2 буки по 23 цтм. и 2 ялицѣ по 32 цтм. на матереріаль. Додатокъ зъ касы 944 к. 74 с. податку 84 к. 80 с., вѡдъ щадн. кн. и изъ облигацій 59 к. 76 с. податку особ. дох. 28 к.

Школы двѣ въ Тарнавѣ въ Пятници етатовъ. Въ Тарнавѣ, 1. языкъ выкладовый рускій, въ Пятници 2 сили, яз. выкл. рус. Дѣтей рус. въ Тарнавѣ 90 въ Пятницяхъ 66. Платня дяка неиспыт. 20 с. вѣдъ ч. дому и доходы церк. Читальнѣ есть двѣ, въ Тарнавѣ и въ Пятницяхъ обѣ им. М. Качковского, Шпихлѣру нема, въ Пятницяхъ христ. крамница Николая Паника, въ Тарнавѣ Николая Борка, въ Полянѣ Ивана Манька, вѣдъ осени 1908 р.

Повѣтъ, ц. к. судъ, урядъ податковый, станція телегр. и почта Добромиль 3<sup>1</sup>/<sub>2</sub> км., до желѣзницѣ 6<sup>1</sup>/<sub>2</sub> км.

**16. Трѣйця.** Церк. дер. св. Троицы, создана р. 1792. Виз. кан. въ р. 1872 черезъ АЕп. Юсифа Семѣратовича, Патронъ: П. Т. Павелъ Тышковскій.

Пар. Прч. Василий Балко р. 1868, рук. 1897, ж. я. в.

Въ матерн ч. д. . . . . 565

— дочерн. Ямна гѣрна (мешкае парохъ) вѣдд.

2 км. Церк. св. О. Николая . . . . . 960

— — Ямна гѣрна, вѣд. 9 км. Церк. дер св. Арх. М. 720

Зъ того душъ 28 въ Америцѣ. . . . . Всего 2245

Латинниковъ 7 душъ, жидѣвъ 26 душъ.

Вѣноване: поля зъ луками, корчами и лѣсомъ въ Трѣйцѣ. Ямнѣ дѣль. и Ямнѣ гѣр. 56 мр.; чистый доходъ 174 к. 30 с., дровъ 14 сяговъ, проскурне 48 к. 86 с., податку 55 к. особ. дох. 16 к. 32 с. Додат. зъ касы 1067 к. 98 с.

Школа етатова въ Трѣйцѣ зъ выкл. яз. руск. о 1 силѣ дѣтей рускихъ 85. Въ томъ роцѣ организують ся школы въ Ямноій дѣль. и Ямноій гѣр. Платня дяка неисп. доходы церк. а Ямна гѣрна 54 к. и дох. церк. Читальнѣ, шпихлѣру и склепу нема. Касы церковнѣ при всѣтрехъ церквахъ.

Повѣтъ Добромиль, ц. к. судъ пов. Бирча, станція телеграфична и желѣзница Нижанковичи, 19 км. урядъ податковый Бирча, почта Рыботычи 9 км.

**17. Тростянецъ,** Церк. дер. Рожд. Пр. Бог. Визита кан. въ р. 1872 черезъ АЕп. Юсифа Семѣратовича.

Патронъ: П. Т. Клементій гр. Дѣлушицкій.

Пар. Пр. Онуфрій Дрималикъ, р. 1847. рук. 1873, ж.

Въ матерн. зъ мѣстц. Криве ч. д. . . . . 1497

Въ дочерн. Ростока, вѣд. вѣдъ матери. 4 км. Церк.  
дер. Покр. Пр. Богородицы. ч. д. 270

Изъ того 30 душъ въ Америцѣ. Всего 1633.

Латинникѣвъ 40, жидѣвъ 68.

Вѣноване: орн. поля 50 мр., лукъ 2 мр. пасовиска 8 м.  
зъ нихъ чистого доходу 66 к. 73 с. За выкуплену скѣпц.  
% 90 к. скѣпц. 14 корцѣ вѣвса, 46 хлѣбѣвъ и 4 кѣптъ яецъ.  
Дровъ опаловыхъ 20 сягѣвъ и букъ на матеріаль. Додат.  
зъ касы 1005 к., податку 24 к. особ. доход. 18 к. 60.

Школа егат. зъ руск. выкл. языкомъ о 1 силѣ, дѣтей  
обр. р. пошѣщающихъ школу 100. Дякъ испытов. Читальнѣ  
ишхлѣра, склепу нема. Въ Ростоцѣ есть каса церковна.  
Платня дяка вѣвса 9 корцѣ, 6 кѣптъ яецъ и доходы церк.

Повѣтъ Добромиль, ц. к. судъ и урядъ подат. Бирча.  
почта Войткова 4 км., стаяця телег. Ропенка 13 км. Ста-  
ция желѣзницѣ Коростно (Крѣвѣенко) 21 к.

Всѣхъ душъ русскихъ въ деканатѣ Добромильскѣмъ 28.492.

## IX. Деканатъ Дрогобыцкій.

**Деканъ и Орд. ком.** въ справахъ сервитутовыхъ Всч.  
Николай Ивановскій вѣд. одеж. крыл. пар. въ Модрычи.

**I. М. Деканъ:** Прч. Антоній Лавровскій вѣд. одеж. крыл.  
парохъ въ Болехѣвцяхъ.

**II. М. Деканъ и Орд. шк. ком.** Прч. Іоанъ Ильницкій вѣд.  
одеж. крыл., парохъ въ Доброгостовѣ.

**III. М. Деканъ:** Пр. Михайль Татомиръ пар. въ Кавску.

**Орд. комисарь шкѣль** середнихъ въ Дрогобычи, орд.  
вѣ пор. до ц. к. Рады шк. окр. въ Дрогобычи Впр.  
Тад. й Скородинскій почт. крыл. Сов. Еп. Кон. и пар.  
въ Трускавци.

**Орд. шк. ком:** для округа Медынчи. Всч. Іеронимъ  
Куновскій, вѣд. одеж. крыл., парохъ въ Бильчи.

**І. Бильче.** Церк. дер. СС. Безсбер. Космы и Даміана, 1885 р. бл. Визита кан. въ р. 1816 черезъ Еп. Левицкого. Патрона право почитае.

Пар. Прч. Іеронимъ Куновскій, членъ Института „Народный Дѣмъ“ въ Львовѣ, общ. им. Михайла Качковсково. вѣд. од. крыл. р. 1847, рук. 1873. вѣд. я. в. ч. д. 2061  
Латинникѡвъ 7, жидѡвъ 40, акат. 5.

Вѣноване: ор. поля 63 мор. 1288, сж., лукъ 55 мр. 1356 сж., пасов. вѣспѡльне зъ громадою. Чистый доходъ зъ грунтоѡвъ 587 к. 10 с., за топливо сплата 66 к. Додатокъ зъ касы 763 к. 48 с., податокъ 186 к. 60 с. особисто доходовой податокъ 48 к.

Школа етат. однокл. яз. выкл. рус. число дѣтей обовязаныхъ 340, вписаныхъ 170, зъ браку мѣся въ школѣ половина увѡльнена. Платня дяка неиспыт. 100 к. и доходы церковной. Читальня им. Михайла Качковского, членѡвъ 150. при читальнѣ есть крамница на удѣлахъ и добре розвиваюча ся. Дѡмъ читальняный новый. Каса Райфайз. пѡдъ патр. Вѣдѣла Краевого зъ капит. 6000 к. При читальнѣ заснов. „Пожарна дружина“. Брацтво тверезости засноване на пѡдставѣ затѡвѣдженыхъ статутахъ Пресв. Ординаріятѡмъ 1896, чл. 202.

Повѣтъ Дрогобычь, ц. к. судъ, урядъ податковый, стація телеграфична и почта Медыничы 7 км. Стація желѣзны. Бильче-Волиця 8 км.

**2. Болехѡвцѣ.** Церк. мур. Воск. Хр. созд. и благ. 1884, Виз. кан. въ р. 1816 черезъ Еп. Михайла Левицкого. Патронъ: Сго ц. к. Ап. Величество.

Пар. Прч. Антоній Лавровскій вѣд. од. крыл. р. 1844, рук. 1869, ж. я. в.

Въ матерн. ч. д. . . . . 1449

— дочери. Раневичы вѣд. мат. 3 км. зъ Млынками Гарасымовыми, Церковъ мур. СС. Ап. Петра и Павла созд. и благ. 1893 ч. д.

759

---

 Всего 2208

Латинникѡвъ въ Болехѡвцяхъ и Найдорфѣ 100 акат. 50. жидѡвъ 21 душъ.

Вѣноване: поля 93 мр. 110 сж., сѣнож. 53 мр. 1015 сж. Дод. зъ поля 1409 к. 26 с. Дод. зъ касы 241 к. 35 с. Податокъ 429 к. 62 с.

Школа етат. 1-кляс. зъ рускимъ языкомъ выкладов.

Дѣтей рус. 294. Дякъ испытovaný, въ Болеховцяхъ есть читальня „Просвѣты“ 66 членовъ читальняный домъ власный и склепъ, каса Райфайзена и „Соколь“ въ Раневичахъ чит. „Просвѣты“ 28 чл. и Січ. кружка госп, нема

Повѣтъ, ц. к. судъ, урядъ подат. стан. тел. Дрогобычъ, почта и стація желѣзнична Болеховиць-Нейдорфт.

**3. Бориславъ.** Церк. мур. Воз. Госп. соз. 1869, бл. 1870.

Визита кан. въ р. 1816, черезъ Еп. Мих. Левицкого.

Патрона право почивае.

Пар. Прч. Ромуальдъ Коростеньскій, водл. одеж. крыл., р. 1844, рук. 1869, вд. я. в.

Спом. упр. Пр. Іоанъ Лѣщинскій р. 1883 рук. 1907 ж.

Въ матерн. ч. д. . . . . 863

Служащихъ и заробниковъ замешкалыхъ . . . . . 966

Въ дочерн. Мразниия, вод. водъ матерн. 3 км.

Церк. дер. Усп. Пр. Богород. ч. д. . . . . 523

Служащихъ и заробниковъ ч. д. . . . . 91

Латинниковъ 6000, жидовъ 9000 душъ. Всего 2443

Вѣноване: Въ Бориславию поля 14 мр. 937 сж. въ Мразницѣ поля 13 мр. 621 сж., доходъ зъ поля 67 к. 52 с. Додатокъ зъ касы 1092 к. податку 44 к. 20 с. особ. дох. 48 к. 80 в. На канцелярію 30 к.

Въ Бориславию школа 6-кл. муж. и 5-кл. жен. яз. выкл. польск. Дѣтей руск. 293, катихитуря системизована, въ Мразницѣ школа егат. яз. выкл. рус. число дѣтей 91. Дяка удержуе пар. Читальня „Просвѣты“ а при ней кружокъ аматорскій украинскихъ робѣтниковъ, шпихлѣру и склепу нема. Каса громадска християньска, каса церк. Бориславска, каса братей св. О. Николая, каса церк. въ Мразни. и братей и каса громадска.

Повѣтъ, ц. к. Судъ, урядъ податк. Дрогобычъ, почта, стація телегр. и жел. въ мѣстци вод. 2 км.

**4. Вацовичи.** Церк. мур. р. 1904. Перенесеня Мощей св.

О. Николая, освящена 1908. Еп. К. Чеховичемъ.

Визита кан. въ р. 1816 черезъ Еп. Михаила Левицкого.

Патронъ: П. Т. Ядвига гр. Тарновска.

Завѣд. Пр. Іосифъ Ганякъ р. 1879, рук. 1908 ж.

Въ матерн. ч. д. . . . . 530

въ дочерн. Рыхтычи, вод. водъ матерн. 2 км. церк.

дер. св. Василя Вел. 1826 ч. д. . . . . 835

Въ дочерн. Снятынка, вѣд, вѣдъ матерн. 2 км. церк. дер. св. О. Николая Чуд. ч. д.	879
Въ мѣстц. Старе село (колись була окрема церковь и Раковецъ, ч. д.	278

Латинникѡвъ 1500, жидѡвъ 170. Всего 2522

Вѣноване поля зъ огородомъ въ Вац. 20 мр. 182 сж.,  
сѣнож. 12 мр. 421 сж., Рыхт. поля 34 мр., сѣнож. 19 мр.  
994 сж. въ Снят. поля 33 мр. 593 сж. лукъ 9 мр. 104 сж.  
лѣса 2 мр. 783 сж. Доходъ зъ грунтовъ 708 к. 70 с. по-  
датку 241 к. 26 с. Додатокъ зъ касы 712 к. 86 с.

Школа въ Вацовичахъ, Рыхтычахъ и Снятинцѣ стат.  
1-кл. зъ язык. выкл. руск. Дѣтей руск. въ трехъ школахъ  
300. Платня дяка неисп. въ Вацовичахъ и въ Рыхтычахъ.  
доходи церковнїи. Въ Вацовичахъ польску зохоронку пе-  
ремѣсно на 1-кл. школу етат. зъ яз. выкл. польскимъ где-  
ходятъ й дѣти руски переважно изъ Старого села. Читаль-  
ня „Просвѣты“ въ Рыхтычахъ и Снятинцѣ, числ. чл. 160  
въ Вацовичахъ крамница церковна, въ Рыхтычахъ кра-  
мница, читальня „Просвѣты“, въ Снятинцѣ крамница спѡлки  
господарскои. Касы громадскїи въ каждой громадѣ.

Повѣтъ, ц. к. судъ, урядъ податковнїи, стація желѣзн-  
телстрафъ и почта Дрогобычь, 5 км.

**5. Вороблевици.** Церк. Мур. Рожд. Пр. Бог. созд. и бл-  
р. 1775. Визита кан. р. 1816 черезъ Еп. Левицкого.  
Патронъ П. Т. Ядвига гр. Тарновска.  
Пар. Прч. Антонїй Чанельскїи, вѣдл. одеж. крыл., р. 1848  
рук. 1874 вд.

Въ матерн. ч. д.	1610
— мѣст. Липовець, ч. д.	363
	Всего 1973

Латинникѡвъ въ Вороб. и Липов. 394, акат. 1, жидѡвъ  
16 душъ.

Вѣногане: орн. поля 24 мр. 1478 сж. сѣнож. 7 мр.  
1220 сж., всего грунту 32 мр. 1098 сж., доходъ зъ грун-  
товъ 360 к. 91 с. Дод. зъ касы 1013 к. 94 с. под. 119 к. 50 с.

Школа етат. 3-кл. 3 учит. яз. рус. Дѣтей рус. 300, въ  
Липовцїи школа 1-кл. 1 учит., яз. выкл. поль Платня дяка  
неисп. 3 мр. 922 сж. поля. Читальня „Просвѣты“ въ Вороб.  
въ власнѡмъ домѣ, чл. 119, въ Липовцїи чл. 31. Пши-

хлѣру нѣтъ, склепы церк. Въ Вороблевичахъ каса Рай-  
 файзена зъ оборотомъ 31.000 кор.

Повѣтъ Дрогобычь, ц. к. судъ, урядъподат. Медични  
 почта, телеграфъ и желѣзн. Добровляны 6 к

**6. Гаѣ.** Церк. дер. Преп. Мат. Параск. созд. и бл. 1883.

Визита кан. въ р. 1816 черезъ Еп. Мих. Левицкого.

Патронъ: П. Т. Юліанъ гр. Бѣлскій.

Пар. Пр. Антоній Рудаевскій, р. 1844, рук. 1868, ж.

Вд матерн. ч. д. . . . . 2118

— громадѣ Гаѣ выжній, ч. д. . . . . 882

Латинниковъ 170, акат. 5, жидовъ 73. Всего 3000

Въноване: орн. поля и сѣнож. 102 мр. 894 сж., пасо-  
 виска 42 мр., 20 сяг. дровъ т. е. 10 дубов. а 10 березов.  
 и калузе зъ тыхъ, 5 стосовъ хворосту и 7 дубовъ по 14  
 цм. на колы. Додатокъ зъ касы 744 к. 82 с., податку по  
 ревизіи катастру 161 к. 86 с., под. особ. дох. 36 к.

Школы: етатова въ Гаяхъ нижнихъ, о 3 учит. дѣтей  
 300 ы въ Гаяхъ выжнихъ, дѣтей 67, зъ 1 учит., выклад.  
 языкъ рускій. Платня двоухъ дяковъ испытов. и неиспытов.  
 доходы церк. Каса гром. въ Гаяхъ выжнихъ и нижнихъ.

Повѣтъ, судъ, урядъ податк. Дрогобычь о 17 км. почта  
 и телегр. Гаѣ выжній вѣдд. 6 км.

**7. Горуцко,** Церк. мур. Покр. Пр. Богор. созд. 1820 р.

Визита кан. въ р. 1816 черезъ Еп. М. Левицкого.

Патрона право почивае.

Пар. Прч. Теофиль Скобельскій, вѣдд. одеж. крыл., р. 1845,

рук. 1868, кан. пост. 1904, ж.

Сотр. Пр. Ярославъ Пасѣчинскій урод. 1884, рук. 1909 ж.

Въ матерн. зъ мѣстн. Грудъ и Угартбергъ, ч. д. 2119

— дочерн. Раделичь, вѣдд. вѣдъ матерн. 5 км.

Церк. Воздв. Честн. Креста, ч. д. 912

Латинниковъ 2, акат. 70 жидовъ 47душъ. Всего 3031

Въноване: орн. поля 68 мр., сѣнож. 83<sup>1</sup>/<sub>2</sub> мр. Чистый  
 дохѣдъ 1211 к. 22 с., за выкупъ топлива 70 к. 64 с. По-  
 датокъ 441 к. 73 с., додатокъ зъ касы 342 к. 61 с.

Школа етат. 2 кл., яз. выкл. рускій. Цѣтей рускихъ  
 400. платня дяка неисп. 1<sup>1</sup>/<sub>2</sub> мр. грунту вѣдъ громады и до-

ходы церк. Читальня „Просвѣты“ въ Горуцку и Раделичи и каса Райфайзена въ Горуцку.

Повѣтъ Дрогобычь: судъ, урядъ под. стація телеграф. и почта Медыничи вѣд. 7 км. Стація жел. Пѣсочна 12 км.

**8. Губичи.** Церк. дер. св. Іоана Крест. соз. 1874, бл. 1882.

Визита кан. въ р. 1816, черезъ Еп. Мих. Левицкаго. Патронъ: Єго ц. к. Величество.

Пар. Прч. Іоанъ Мудракъ, вѣд. од. кр. р. 1836. рук. 1862, ж. Сопом. управ. Гучко Василій, р. 1882 рук. 1907 ж.

Въ матерн. зъ дочерн. церк. Покр. Прсв. Богор. зъ

Губ. гѣрн. вѣд. вѣдъ матерн. 1 км. ч. д. . . . . 1080

— дочерн. Дерезицѣ, вѣд. вѣдъ матерн. 1½ км. церк.

дер. Пр. Тройцы, созд. и благ. 1882. ч. д. . . . . 460

— — Монастирь дерезицкій 3 км. цер. дер. Бл.

Пр. Бог. ч. д. . . . . 200

Всего 1740

Латинниковъ 40, мкат. 20, жидѣвъ 60 душъ.

Вѣнованъ въ Губ. поля 79 мр. 112 сж., въ Дерезицяхъ поля 23 мр. 166 сж., доходъ зъ грунтовъ 591 к. 42 с. ренты 182 к. 48 с., податокъ 201 к. 40 с. додатокъ до конгруу 1473 к. 20 с.

Школа етат. однокл., яз. выкл. руск. дѣтей 250. Дякъ неиспыт. Читальня „Просвѣты“ членѣвъ 50, 1 склепъ хр., каса громадска.

Повѣтъ, судъ, урядъ податк. стація телегр. и почта Дрогобычь. вѣдд. 1 км.

**9. Далява.** Сам. Сотр. Церк. новадер. св. Арх. Михаила.

Виз. кан. въ р. 1816 черезъ Еп. Михаила Левицкаго.

Патронъ: П. Т. Институтъ Станислава гр. Скарѣка.

Сам. Сотр. Пр. Анатолий Козакъ р. 1883, рук. 1905, ж.

Въ матерн. зъ Мартинополемъ ч. д. . . . . 554

— лочерн. Солоньско, вѣд. вѣдъ мат. 4 км. Церк.

дер. збуд. 1887 р. СС. Ап. Конст. и Єлены, ч. д. . . . . 371

Всего 925

Латинниковъ въ Далявѣ 92, въ Солоньску 253. жидѣвъ въ Далявѣ 16, въ Солоньску 15.

Вѣноване: въ Дал. поля 22½ мр. въ Солонь. 12 мр. орн. 3 мр. лѣса и 6 мр. сѣнож., доходъ зъ грунту 171 к. 12 с., 10 сяг. дровъ почисл. 56 к. 70 с., проскурне 9 к. 12 с., 6½ кобиъ яецъ. Дод. зъ касы 743 к. 50 с., подат. 64 к.



Школы въ Дал. нема. Въ Сол. зъ поль. языкъ выкл. Платня дяка неиспыт. по 60 с. вѣдъ нумера и на дочерн. по 30 с., що выносить 72 к. Читальня въ Солоньску Общ. им. М. Качковского 2 крамн. церк., каси церк.

Повѣтъ, судъ, урядъ под., стація жел. телег. и почта Дрогобычь 10 км.

**Ю. Добровляны,** Церк. дер. Покр. Пр. Богд. созд. 1876  
Визита кан. 1816 черезъ Еп. Михаила Левицкого.

Патронъ: П. Т. парохъ Дрогобыцкій обр. лат.

Пар. Прч. Іоанъ Грабовеньскій, высл. деканъ Горожаньскій, вѣдд. одеж. крыл., р. 1832, рук. 1855, вд.

Сопомочникъ Пр. Андрей Пизюръ рож. 1885. рук. 1910 ж.

Число душъ . . . . . 1916

Лат. 3 жидѣвъ 56 душъ.

Вѣноване: орн. поля 41 мр., сѣнож., 3 мр., 12<sup>1</sup>/<sub>2</sub> мр. пасовиска 2 мр. лѣса вирубаного. Додатокъ зъ касы 906 к. 44 с., податку 193 к.

Школа етатова 2-клясова, зъ двома учителями, языкъ выкладовый рускій, дѣтей русскихъ 171. Дякъ неисп. служить за дробнй дох. Є читальня и каса гром. и скленикъ.

Повѣтъ Дрогобычь, суд, урядъ под. Медыници. стація желѣзницѣ, телегр. и почта въ мѣстци.

**II. Доброгостѣвъ.** Церк. св. О. Ник. мур. созд. 1900.  
Визита кан. 1816 черезъ Еп. Левицкого.

Патронъ: Єго ц. к. Величество.

Пар. Прч. Іоанъ Пльницькій, вѣдл. одеж. крыл., р. 1845.  
рук. 1872, к. п. 1903, ж.

Въ матерн. зъ мѣстц. Быстре и Найдорфъ, ч. д. 1880

Лат. 43. акат. 30, жид. 40 душъ.

Вѣноване: орн. поля 65 мр., 1111 сж., сѣнож. 64 мр. 1106 сж., чистый доходъ почисленъ 534 к. ренты 112 к., въ натураліяхъ 6 к. 30 с. Додатокъ зъ касы 830 к. 79 с.

Школа етатова 2-клясова, яз. выкл. рускій, дѣтей 340.  
Платня дяка неисп. доходы церк. Читальня есть, шпихлѣру и склену нема, каса громадска зъ канит. 7000 кор.

Повѣтъ, судъ и урядъ под. Дрогобычь, стація телеграфична и почта Стебникъ вѣдд. 5 км. стація желѣзнична Дрогобычь 15 км.

**12. Долге.** Церк. дер. св. О. Николая Чуд. создана и благословена 1723. Визита кан. въ р. 1816 черезъ Еп. Михаила Левицкого.

Патронъ: П. Т. Громада мѣстцева.

Пар. Пр. Юліанъ Шихъ, р. 1846, рук. 1873, ж.

Въ матерн. ч. д.

945

— дочерн. Долге зе рѣкою (Зарѣче) вѣд. вѣдъ матери.

$\frac{1}{4}$  км. Церк. дер. Вх. въ Храмъ Пр. Бог. создана 1831, ч. д.

679

— мѣстц. Перепростина 1762. Майданъ жел. 201

373

---

Всего 1997

Латинниковъ въ Майданѣ 257, жидовъ 284 душъ.

Вѣноване: орн. поля 38 мр. 1388 сж., розкиненыхъ на двомилевой просторонѣ въ 32 парцеляхъ наибольше за рѣкою Стрый, на котрой нема моста, сѣнож. 69 мр. 1332 сж., пасовиска 8 мр. 1606 сж. лѣса, заросли луки 3 мр. 1220 сж., чистый доходъ почисленъ на 529 к. 31 с., 9 сяг. дровъ тверд. а 9 сяг. мягк. за котры почислено 21 к. 4. Додат. зъ касы 1019 к. 93 с., под. 129 к. 20 с.

Школа егатова, языкъ выкл. рус. дѣгей гр. кат. 100. Платня дяка неисп. доходы церк. Читальнѣ нема, нѣ шишлѣра, нѣ жадной касы.

Повѣтъ Дрогобычь. судъ и урядъ под. Подбужъ, станція телегр. и почта Схѣдниця вѣд. 11 км. станція желѣзн. Борыславъ 28 км.

**13. Дрогобычь.** Мѣсто. Церк. мур. Пр. Тройцы, 1894 зреставрована. Визита кан. 1881 черезъ АЕп. Юсифа Сембратовича. Есть то покармелитскій костель фундаментный р. 1630 и дарованный цѣсаремъ Юсифомъ II. Русинамъ Дрогобыча на церковь парох. въ 1774 р. подъ завѣдательство ОО. Василианъ. При той матерн. церкви нема жадныхъ грунтовт, тольки при дочерныхъ на предмѣстяхъ.

Патронъ: Его ц. к. Ап. Величество.

Пар. Пр. о. Игнатій Тисовскій игумень и управитель парохіи Ч. С. В. В.

о. Митрофанъ Михнякъ намѣстникъ игумена Ч. С. В. В.

о. Макарій Каровець сотрудинокъ.

о. Левъ Манько кат. въ школахъ народныхъ.

о. Петро Кототичъ сотрудинокъ.

Въ мат. зъ предмѣст. Загороды и Войтовска гора	659
Шкѳльной молодежи мѣсцевой въ ц. к. гѣмназїи	187
Учениковъ шкѳль народныхъ . . . . .	260
Служащихъ . . . . .	750
Въ дочерн. предмѣсте Завѣжне въ 2 церк. дер. св. Георгїя и св. В. М. Параск. вѳд. $\frac{1}{2}$ км. ч. д.	1662
— — — — — передмѣсте Зваричке вѳдд. вѳдъ мат. $\frac{1}{2}$ км. церк. дер. Возд. Чест. Креста ч. д. . . . .	502
Въ дочерн. предмѣсте Лишнянске, вѳд. вѳдъ мат. 2 км. церк. мур. Рожд. Пр. Б. ч. д. . . . .	1415
— — — — — Задвѳрне зъ плебанїею, вѳд. вѳдъ мат. 2 км. церк. мур. Пр. Г. І. Хр. . . . .	1650
Всего	7085

есть ту такожъ Церк. мур св. Ап. Петра и Павла, зреставрована р. 1904. есть такожъ каплица Богослужбна мур. Рожд. Пр. Богор. фундов. 1904 р. коло желѣзного двѳрїя вспѳльня для Латинниковъ и Русиновъ, урядниковъ и робѳтниковъ желѣзн.

Латинниковъ 6000, акат. 1349, жидѳвъ 9403.

Вѣноване: всего поля при церквахъ дочернихъ есть 73 мр. 789 сж. Чистый доходъ обчисленъ на 504 к. 56 с. грунтовый податокъ 503 к. 56 с., эффекта за побране срѣбло изъ всѣхъ церквей и фундацїи служебныхъ, вносите 4120 к., рѳчного екзавиленту 104 к.

Школы въ обемѣ парохїи слѣдующи: 1) въ мѣстѣ: а) выжна ц. к. гѣмназїя реальна, всѣхъ учен. Русинѳвъ 187 б) школа видѣл. женьска языкъ выкл. польск. всѣхъ учен. Русинѳвъ 172; в) школа видѣл. мужеска, яз. выкл. польск. всѣхъ учен. Русинѳвъ 168; г) школа 4-кл. женьска, яз. выкл. польск. всѣхъ учен. Русинѳвъ 103; д) школа 4 кл. мужеска, яз. выкл. польск. всѣхъ учен. Русинѳвъ 44; е) 4-кл. школа мужеска ОО. Василянъ, яз. выкл. польск., всѣхъ дѣт. рускихъ 168; II. на предмѣстяхъ: а) 4 кл. школа мѣшана на Задвѳрнѳмъ зъ 1-кл. яз. выкл. рускїй, въ 2, 3, 4, польск. дѣтей руск. 513; б) школа 3 кл. мѣшана на Лѣшнянскѳмъ въ 1-кл. яз. выкл. руск. въ 2 и 3 польск., дѣтей руск. 116; кромѣ того школа промыслова о 4-курс. Читалень „Прѳсвѣты“ 4; товар. кред. „Народный Дѳмъ“; товар. ремѣсниковъ „Зоря“. Дяковъ 4, зъ тыхъ 2 испыт.

Повѣтъ, судъ, урядъ податк., почта, стацїя телеграф. и жел. въ мѣстци.

14. **Навско.** Церк. мур. Пр. Мат. Параск. создана 1909. О визитѣ канон. нема слѣду.

Патронъ: П. Т. Казиміръ князь Любомирскій.

Пар. Прч. Михаилъ Татоміръ р. 1873, рук. 1899, кан. пос. 1905, ж. я. в.

Число душъ . . . . . 1518

Нѣмцѣвъ рел. лат. 30, протест. 9, жидѣвъ 6 родинъ.

Вѣноване: орн. поля 25 мр., сѣножатеѣ 7 мр., пасовис. вспѣльне зъ громадою. Чистый доходъ зъ грунту 81 кор. 25 с. Дод. зъ касы 1187 к. 58 с., податку 27 к. 66 с., под. особ. дох. 12 кор.

Школа етатова яз. выкл. рускій 2 учителѣ. Дѣтей 200. Платня дяка неисп. по 30 с. зъ нумера и доходы церков. Читальня „Просвѣты“ чл. 60. Шпихлѣръ и каса позичкова. склепъ християнскій читальняный.

Повѣтъ, судъ, урядъ податк., стація телегр. и почта, Стрый 15 км., стація желѣзн. Угорско-Добряны 7½ км.

**15. Кропивникъ Новый.** Церк. мур. св. Арх. Михаила созд. р. 1695. Епномъ Винницкимъ Иннокентіемъ. Визита кан. въ р. 1816 черезъ Еп. Михаила Левицкого. Патрона право почивае.

Пар. Прч. Володимиръ Коростеньскій, вѣдд. одеж. крыл. р. 1845, рук. 1874, к. п. 1895, ж.

Въ матерн. зъ мѣстц. Гута, Зарѣче, Узвалъ, Береги, Лавки. Бруховиця и Перепростина ч. д. . . . . 1777  
Латинниковъ 8, жидѣвъ 81 душъ.

Вѣноване: орн. поля, огор. и сѣнож. 13 мр. 427 сж., вѣльне право пашеня худобы на обшарахъ двѣрскихъ, 18 штукъ и дерева опал. сяж. 18. Додатокъ зъ касы 1164 к. 76 с., податокъ грунт. 16 к. под. особисто доход. 18 к.

Школа етатова зъ 2 учит. язык. выкл. рускій, дѣтей руск. 137, платня дяка неиспштов. 80 к. 2 мр. поля и доходы церковнй. Каса церковна и 3 касыбрацтва. Читальня общ. им. Качк. 162 чл. въ власномъ домѣ. Есть слепъ хр Суть 3 брацтва: брацтво муж. 69 чл., брацтво парубоче 51 чл., брацтво сестриче 54 чл. Есть торговля христ., хоръ читальняный фигуральный и група аматорѣвъ для представлень.

Повѣтъ Дрогобычъ 30 км., судъ и урядъ податковий Подбужъ, 25 км., стація телеграфична и почта Схѣдниця, вѣд. 5½ км. стація желѣзницѣ Борыславъ 20 км.

**16. Кропивникъ Старый.** Сам. Сопр. Церк. дер. Перен. Моц. св. О. Ник. соз. 1847 р. О виз. кан. нема слѣду.

Сам. Сотр. Антоній Хилякъ, р. 1864, рук. 1887 вд.  
 Въ матерн. зъ присѣлкоиъ Корытыще ч. д. . . . . 157

Латинникѡвъ 34, жидѡвъ 55 душъ.

Вѣноване: орного поля 10 мр. 322 сж., сѣнож. 19 мр.  
 1705 сж., за мешне 24 к. 26 с. Додатокъ зъ касы 1140 к.  
 78 с., податку 18 к. 60 с. Чистый дохѡдъ 51 к. 20 с.

Школа етатова одноклясова зъ 1 учителемъ, языкъ  
 выкл. рускій, дѣтей 67. Платня дяка неиспыт. 93 к. 60 с.  
 и 6 корц. вѡвса. Читальнѣ нѣтъ — шпихл. нѣтъ и склепу  
 такожь. Каса громадска и церковна пожичкова.

Повѣтъ Дрогобычь; судъ и урядъ податков. Пѡдбужъ;  
 стація телеграфична и почта Схѡдниця вѡдд. 8 км. Стація  
 желѣз. вѡдд. 27 км.

**17. Крыниця.** Церк. дер. Рожд. Пр. Богород. созд. и бл.  
 1692 рестав. 1855. Визита канон. въ р. 1816 черезъ  
 Еп. Михаила Левицкого.

Патронъ: П. Т. Здѣславъ Крыницкій.

Пар. Пр. Іоанъ Комарницкій. р. 1859, рук. 1889 вд.

Въ матерн. зъ присѣлкомъ Славщина, ч. д. . . . . 1777

Латинникѡвъ 40, акат. 153, жидѡвъ 108 душъ.

Вѣноване: орн. поля и огорода 5 мр. 1050 сж., лукъ  
 12 мр. 410 сж., пас. 4 мр. 1577 сж., всего 21 м. 2469 с.,  
 рѡчный дохѡдъ почисленъ 84 к. 92 с. Додатокъ зъ касы  
 1194 кор. 72 с., податку 29 к. 4 с.

Школа етат. 1-кл. о 1 учит. языкъ выкл. рус., 128 рус.  
 дѣтей, школа визн. нѣмецка, языкъ выкл. нѣмецкій. Платня  
 дяка неисп. доходы церк

Повѣтъ Дрогобычь. ц. к. судъ, урядъ податковый, ста-  
 ція телеграфична и почта Медыничы вѡдд. 6 км. стація же-  
 лѣзницѣ 10½ км.

**18. Летня.** Церк. св. Вел. Муч. Евстахія, зреставрована  
 и побл. 1901 р. О визитѣ канон. нема слѣду.

Патрона право почивае.

Пар. Пр. Владыславъ Созаньскій, р. 1847. рук. 1873, ж.

Въ матерн. зъ дочерн. вѡдд. вѡдъ мат. 3 км. Церк.

дер. Рожд. Хр. ч. д. . . . . 2396

Латинникѡвъ 600, акат. 100, жидѡвъ 30 душъ.

Въноване: всего грунту 140 мр., зъ облигацій за выкупъ топлива 96 к. Чистый доходъ зъ грунту 1236 к. Подат. зъ касы 345 к. 63 с. подат. 420 к., особ. доход. 88 к.

Школа етатова зъ 3 учит., языкъ выкл. руск. Дѣтей русскихъ 400. Дякъ неиспыт. Читальня им. Качковского, число членѡвъ 130, шпихлѣра, касы нема.

Повѣтъ Дрогобычь; ц. к. судъ, урядъ податковый; стація телеграфична и почта Медыничн вѡдд. 2 км. стація желѣзн. въ Дрогобычи 14 км.

**19. Лишня.** Церк. мур. св. Арх. Мих. созд. и благ. 1821

Визита кан. въ р. 1816 черезъ Еп. Мих. Левицкого.

Патронъ: Его ц. к. Ап. Величество.

Пар. Прч. Юанъ Злагоустъ Отто, членъ Института „Народный Домъ“, вѡдд. одеж. крыл., р. 1845, рук. 1870. кан. пост. 1895, вд.

Въ матерн. ч. д. . . . . 1487

— дочерн. Монастырь Лишняньскій, вѡдд. вѡль мат.

3 км. Церк. дер. св. Пророка Илїи ч. д. . . . . 279

Всего 1766

Латинникѡвъ 20, акат. 1, жидѡвъ 21 душъ.

Въноване: огор. 1081 сж., орн. поля 31 мр. 641 сж., сѣнож. 30 мр. 148 сж. Чистый доходъ 642 к. 48 с., ренты 119 к. 8 с., додатокъ зъ касы 788 к. 40 с., податку 120 к.

Школа етат. зъ 2 учит., тзык. вык. рускїй, дѣтей всѣхъ лишь рус. 180. Платня дяка неиспытѡв. доходы церковнї. Читальня им. Мих. Качковского зъ 62 член. зъ шпихлиремъ и касою. Такожъ каса церковна и громадска.

Повѣтъ, ц. к. судъ, урядъ податковый, стація желѣзницѣ 3 км. телеграфъ и почта Дрогобычь, вѡдд. 6 км.

**20. Медвежа.** Церк. дер. св. О. Ник. созд. и бл. 1872.

Визита кан. въ р. 1816. черезъ Еп. Мих. Левицкого.

Патронъ: Его ц. к. Ап. Величество.

Пар. Пр. Александръ Яцевъ р. 1861 рук. 1886 к. п. 1910 ж.

Число душъ . . . . . 1126

Латинникѡвъ 9, жидѡвъ 6.

Въноване: орн. поля 50 мр., сѣнож. 21 мр., лѣса 5 м. пасов. 3 мр. 747 сж. Чистый доходъ 167 к. 76 с., ренты 88 к. за паливо. Додатокъ зъ касы 958 к. 32 с., податокъ 75 к. а особ. дох. 13 к. 60 с.

Школа етат. зъ 2 учит., яз. выкл. руск., дѣтей руск. 127. Дякъ неиспыт. побирае вѣдъ нумеру дому 30 с. и горнецъ ячменю. Читальня им. Мих. Качковского, и читальня „Просвѣты“ має власну хату.

Повѣтъ, ц. к. судъ, урядъ податковый, стація желѣзницѣ, телеграфъ и почта Дрогобычь вѣдъ 15 км.

**21. Мединичи.** Церк. дер. Усп. Пр. Богор. Визита кан. въ р. 1816, черезъ Еп. Михаила Левицкого.

Патрона право почивае.

Пар. Прч. Теофиль Хоминскій, вѣдд. одеж. крыл., р. 1834, рук. 1859, ювилятъ, ж.

Число душъ . . . . . 1252

Въ мѣстци есть латин. пар., латинникѣвъ надъ 1200,

акат. 5, жидѣвъ выше 300 душъ.

Въноване: орн. поля 39 мр., огор. и сѣнож. 3 мр. Чистый доходъ зъ грунтовъ 394 к. 18 с. ренты вѣдъ облиг. 11 к. 44 с. Дод. зъ касы 921 к. 94 с., под. 134 к. 26 с.

Школа етатова 4-клясова о 6 учителяхъ, яз. выклад. польскій, дѣтей рус. 180. Платня дяка неиспыт. дох. церковнй. Читальня им. Качковского, склепъ церк.

Повѣтъ Дрогобычь, ц. к. судъ, урядъ податковый, телеграфъ и почта въ мѣстци.

**22. Махалевичи.** Церк. дер. СС. Безср. Космы и Дамяна созд. и благосл. р. 1818. Визита кан. въ р. 1816 черезъ Еп. Михаила Левицкого.

Патронъ: П. Т. Юліянъ гр. Бѣльскій.

Пар. Пр. Антоній Слоньскій, р. 1862, рук. 1888, ж.

Сопомочникъ дожджающей зъ Даловой о. Анатолий Козакъ.

Въ матерн. зъ мѣстц. Загора и Лѣсовй хаты, ч. д. 1170

дочери. Почаевичи, вѣд. вѣдъ матерн. 2 км.

Церк. св. Арх. Михаила, созд. 1879, ч. д. 457

Латинникѣвъ 62, жидѣвъ 18 душъ. Всего 1627

Въноване: поля 55 мр. 340 сж., сѣн. 25 мр. 481 сж., яровъ 29 сяг. вѣдсотки вѣдъ листѣвъ заст. 40 к. Чистый

дохѡдъ почисленъ на 874 к. 42 с. Додат. зъ касы 567 к. 34 с., под. 297 к. 70 с., податокъ особисто доход. 28 к.

Школа етатова однокл. зъ 1 учит., языкъ выкл. руск. дѣтей 140. Платня дяка неиспыт. доходы церковнїи. Каса громадска. Склепъ церковнїи.

Повѣтъ, судъ, урядъ податковїи, стація телегр. и почта: Дрогобычь, вѡдъ 8 км.

**23. Модрычь.** Церк. св. Велик. М. Димитрія. Визита кан. въ р. 1816, черезъ Еп. Михаила Левицкого.

Патронъ: Его ц. к. Ап. Величество.

Пар. Прч. Николай Ивановскїи, вѣд. одеж. крыл., р. 1839 рук. 1863, ж. я. в.

Въ матерн. зъ прис. Млинки Сѣвковїи и Шкѡльники 906,  
— дочерн. Солецъ, Церк. дер. св. Вел. М. Панталей-мона вѡдд. вѡдъ матерн. 4 км. ч. д. 1204

Всего 2110

Вѣноване: орн. поля въ Модрычи 16 га, 36 а, 16 м<sup>2</sup>, лукъ 11 га 60 а 11 м<sup>2</sup>, въ Сольци орного поля 12 га 41 а 2 м<sup>2</sup>, лукъ 5 га 50 а 6 м<sup>2</sup>, рента вѡдъ облигаціи за выкупъ топл. 119 к. 42 с. Дод. зъ касы 799 к. 78 с., под. 194 к. 15 с.

Школа въ Модрычи етат. зъ 1 учит., яз. выкл. руск. дѣтей обр. гр. кат. въ Модрычи 140 зъ Солци школа зъ 2 учит., яз. выкл. руск. дѣтей 179. Платня дяка неиспыт. доходы церк. Читальня „Просвьѣти“ въ Модрычи член. 73. Въ Солци читальня „Просвьѣти“ членѡвъ 86, въ Модрычи каса громадска и спѡлка 3 ощадн. и позичокъ и „Сїчи“.

Повѣтъ, судъ, урядъ податковїи, стація телеграфу и почта: Дрогобычь, вѡдд. 6 км.

**24. Орове.** Церк. мур. св. Іоана Крест. созд. и бл. 1887.

Визита кан. въ р. 1816 черезъ Еп. Мих. Левицкого.

Патронъ: Его ц. к. Ап. Величество.

Пар. Прч. Анатолий Вархолякъ, вѡдд. одеж. крыл., р. 1844, рук. 1876, вд.

Сотр. сист. Пр. Кирилъ Чайковскїи, р. 1884, рук. 1909, ж. Въ матерн. ч. д. 3092

Латинникѡвъ 1, лютеръ 1, жидѡвъ 22 родинъ.

Вѣноване: поля зъ сѣнож. 81 мр. 1388 сж., дохѡдъ 119 к. 28 с. % вѡдъ капитала зъ выкупу дерева 80 к. Дод.



зъ касы 942 к. 80 с., для сотруди. 600 к. и 13 мр. грунту  
зъ довжностію вѣдслуженя 12 Сл. Б. за учредителей.

Школа етатова зъ рускимъ яз. выкл. 1 учит. дѣтей  
обовязаныхъ до 600. Читал. им. Качковского чл. 60. Кра-  
мница читальняна. Касы нема. Брацтво тверез. чл. 80.

На кладбищи церк. дер. Воскресеня Христова.

Повѣтъ, судъ, урядъ податков. Дрогобычь; почта Сте-  
бникъ, вѣдд. 16 км., стація телегр. Трускавецъ, вѣдд. 16 км.  
стація жел. Любѣницѣ, вѣдд. 21 км.

**25. Попелѣ.** Церк. дер. Покр. Пр. Бог. збуд. и бл. 1883,  
Визита кан. въ р. 1816 черезъ Еп. Мих. Левицкого.

Патрона право почивае.

Пар. Прч. Николай Ясеницкій вѣдд. одеж. крыл., р. 1858,  
рук. 1883, кан. пост. 1886, вд.

Сопом. доѣжджающей зъ Бориславя о. Лѣщиньскій.

Въ матерн. Попелѣ долѣшній, цер. дер. Покр. Пр.

Бог. вѣдд. вѣдъ матерн. 3 км. ч. д. . . . . 398

— мѣстц. Бая Котовска, ч. д. . . . . 612

Латинник. 14, жидовъ 120 душъ. . . . . Всего 1010

Вѣноване: 38 мр. 904 сж., орн. поля, 8 мр. лукъ, 12  
сяг. мяк. 6 сяг. твер. дер. рокѣвиц. 39 к. 24 с. Чистый дох.  
поч. 151 к. 80 с. 80 Дод. зъ касы 1043 к. 67 с. под. 52 к.

Школы въ Попеляхъ двѣ, етатова и надетатова зъ 2  
учит. яз. выкл. рускій дѣтей 196. Въ Банѣ Котѣв. школы  
1-кл. зъ 1 учит. яз. выкл. руск. число дѣтей 78. Платня  
дяка неисп. 60 к. и доходы церк. Читальня „Просвѣты“  
ч. 100, новый дѣмъ власный въ котрѣмъ мѣститъ ся такожъ  
Каса Райфайзена и тов. „Сѣч.“ Шпихлѣра нема, склепъ хр.

Повѣтъ, судъ, урядъ податк. Дрогобычь; почта, телег.  
и желѣз. Бориславъ вѣдд. вѣдъ 4 км.

**26. Роловъ.** Церк. мур. Перен. Мощей св. Муч. Бориса  
и Глѣба созд. 1898. Преосв. Еп. Констан. Чеховичемъ  
дня 14/5 1899, освящ. Визита канон. въ р. 1816 че-  
резъ Еп. Михаила Левицкого,

Патронъ: П. Т. Петръ Терлецкій и Марія Винницка  
на перемѣну.

Пар. Пр. Юсифъ Винницкій, р. 1866, рук. 1891, ж.

Въ матерн. зъ присѣл. Бояры и Загате, ч. д. . . . . 1364

Латинниковъ, 26, жидовъ. 100.

Въноване: орн. поля 24 мр. сѣнож. 8 мр., пасов. 8 мр. чистый доходъ почисленъ на 297 к. Дод. зъ касы 1059 к. 8 с. податку 100 к., особисто доходного 78 к.

Школа етатова о трехъ учителяхъ, яз. выклад. руск. дѣтей руск. 300. Платня дяка 8 горнѣ жита и доходы церк. Есть читальня им. Качковского, крамниця, читальняна, каса громадска.

Повѣтъ Дрогобычь, судъ, урядъ податков. Медынич, стація телегр. и почта Добровляны вѣд. 5 км. стація жел. Добровляны вѣдд. 5 км.

**27. Рыбникъ.** Церк. дер. Вознес. Ісуса Христа, збудована и благ. 1864. О Визитѣ кан. нема слѣду.

Патронъ: П. Т. Баронъ Іоанъ Либикиъ.

Пар. Пр. Іоанъ Рудаевскій, р. 1875, рук. 1903, ж.

Въ матерн. зъ Бруховицею, Завуремъ, Волостычемъ	348
— мѣстц. Локоть зъ Дубиною, ч. д.	402

Латинникѣвъ 20, жидѣвъ 139.	Всего 750
-----------------------------	-----------

Въноване: всего поля 62 мр. 59 сж., чистый доходъ 100 к. 37 с., дровъ 18 сяг. Додатокъ зъ касы 1168 к. 81 с. податку 30 к. 25 с.

Школа етатова о однѣмъ учителю, яз. выкладовый рускій. Платня дяка 5 мр. поля и доходы церковнй. Читальнѣ, склену нема, каса громадска есть.

Повѣтъ Дрогобычь, судъ, урядъ податковый Пѣдбужъ; стація телеграфична и почта Схѣдниця вѣдд. 8 км., желѣз. Бориславъ 24 км.

**28. Рѣпчицѣ.** Церк. дер. Сош. св. Духа збудов. 1875.

Визита кан. въ р. 1816 черезъ Еп. Мих. Левицкого.

Патронъ: П. Т. Институтъ Станислава гр. Скарбка

Пар. Пр. Михаилъ Бачинскій р. 1866, рук. 1890, к. п. 1899, ж.

Въ матерн. ч. д.	1180
------------------	------

— дочерн. Опары Церк. мур. 1830, СС. Константина и Елены, вѣдд. вѣдъ матерн. 1½ ч. д.	657
---	-----

— — Довге, Церк. дер. св. Николая Чудот. создана 1891, вѣдд. вѣдъ матерн. 6½ км. ч. д.	821
--	-----

Всего	2658
-------	------

Латинниковъ 20, акат. 30, жидовъ 63.

Вѣноване: поля въ Рѣпчицяхъ 35 кр., въ Довгѣмъ 19 мр. 1549 сж., чистый доходъ зъ грунту 615 к. 98 с. Додатокъ зъ касы 798 к. 10 с. податку 209 к. 74 с.

Школа однок. въ Опарахъ и Довгѣмъ зъ руск. яз. выкл. дѣтей руск. по 120 въ каждой. Платня дяка неисп. доход. церковнй. Въ Рѣпчицяхъ читальня „Просвѣты“ член. 119. Дѣмъ власный, закладае ся Спѣлка молочарска. Склепъ гром. и каса гром. позичкова. Въ Довгѣмъ есть читальня „Просвѣты“ чл. 101 и въ Опарахъ чит. Качковского чл. 68. Въ Рѣпчицяхъ, Опарахъ Довгѣмъ по однѣмъ склепѣ читальнянѣмъ. Въ Рѣпчицяхъ, Опарахъ и Довгѣмъ суть громадски касы пожичковй.

Повѣтъ Дрогобычь, судъ, урядъ податк. станія телеграфична и почта Медыничы вѣдд 4 км. Станія жел. Дрогобычь вѣдд. 14 км.

**29. Стебникъ,** Церк. дер. Рожд. Пр. Богор. созд. и бл. 1787. Визита кан. въ р. 1816 черезъ Еп. Левицкого. Патронъ Сго ц. к. Ап. Величество.

Пар. Всч. Стефанъ Хилякъ, присѣдатель суду цер. въ справахъ спорныхъ и карныхъ, т. Совѣтникъ Еп. Консistoriи, высл. деканъ Бѣцкій и Дрогобыцкій. вѣдд. одеж. крыл., р. 1837, рук. 1861, кан. пост. 1890, вдовецъ.

Сопомъ управ. Пр. Петро Лазурко р. 1883, рук. 1908, ж. Вв матерн ч. д. 1712

— дочерн. Колпець вѣдд. вѣд. мат. 2 км. Церк. Воск. Исуса Христа, созд. 1818 ч. д. 1006

— Станія, вѣдд. вѣд. матерн. 1 км. Церк. дер. СС. Іоакима и Анны, созд. 1888, бл. 1891 607

Латинниковъ 190, акат. 160, жид. 140 Всего 3325

Вѣноване: въ Стебнику орн. поля 46 мр. 894 сж., сѣнож. 46 мр. 1119 сж., огорода 3 мр. 83 сж. Въ Колицы орн. поля 18 мр. 1439 сж., луки 6 мр. 900 сж., въ Станилѣ орн. поля 9 мр. 658 сж., луки 10 мр. 1320 сж. Додатокъ зъ касы 615 к. 5 с., ренты вѣдд облигаціи 219 к. 92 с., доходъ зъ грунтовъ 770 к. 82 с., под. 262 к. 48 с.

Школа етат. въ Стебн. двукл., дѣтей рус. 340, о 4 уч. организуе ся школа 4-кл. Въ Колицы 1-кл. дѣт. рус. 125. сбѣ зъ рус. выкл. яз. Брацтво тверезости кан. осн. 1910 р. 1910. Платня дяка неисп. дох. церк. Чит. им. Качковск. чл. 147 и Просвѣты чл. 36.

Повѣтъ, судъ и урядъ податк. Дрогобычь, стація телеграфична: Трускавецъ вѣдд. 6 км., почта въ мѣстци; стація желѣзн. Дрогобычь вѣдд. 9 км.

Въ Стебнику есть каплиця латиньска.

**30. Схѣдниця.** Церк. св. Ап. Петра и Павла созд. 1902 и освящ. Еп. Конс. Чеховичомъ, дня 29/9 1902. Церк. надѣл. вѣдъ Ап. Престола дворовымъ вѣдпустомъ въ день св. О. Николая 19. грудня и въ день св. Ап. Петра и Павла 13 липня. Виз. кан. вѣр. 1816 черезъ Еп. Левицкого.

Патронъ: Товариство Акційне „Схѣдниця“ въ Вѣдни.

Пар. Пр. Василий Мацюракъ р. 1869, рук. 1894, ж. к. п. 1909.

Число душъ гр. кат. обр. замешкалыхъ . . . . . 950

Робѣтниковъ и служащихъ обр. гр. кат. . . . . 200

Всего 1150

Латинниковъ переважно робѣтниковъ въ фабрыкахъ до 1000, акат. 15, жидѣвъ высше 1000 душъ.

Вѣноване: поля орн. и лукъ 48 мр. 321 сж., 20 сят. дровъ за котри почислено 30 к., пасовиска на 10 штукъ зъ тѣсахъ двѣрскихъ почислено на 13 к. Ренты 52 к., дохѣдъ зъ грунту ерекц. 42 к. 66 с., а весь чистый дохѣдъ выносить 130 к. 46 с. Додатокъ зъ касы 1147 к. 32 с., податокъ 26 к. 4 с.

Школа етат. 5 кл. о 7 силахъ, яз. выкл. польскій, дѣтей руск. 230, платня дяка исп. 200 к. Два склены христ. читальня „Просвѣты“ чл. 152.

Повѣтъ, судъ и урядъ податк. Дрогобычь, стація тел. и почта въ мѣстци. Стація жел. Борыславъ вѣдд. 21 км.

**31. Трускавецъ,** Церк. мур. св. О. Николая, созд. 1884.

О визитѣ кан. нема слѣду.

Патронъ: Его ц. к. Ап. Величество.

Пар. Впр. Тадей Скородинскій, почет. крыл. и т. Совѣт.

Еп. Конс. р. 1857, рук. 1881, ж. я. в.

Соп. зъ пр. упр. Пр. Димитрій Панасевичъ р. 1882 рук. 1910 ж.

Число душъ . . . . . 1499

Латинниковъ 118, жидѣвъ 90 душъ.

Вѣноване: поля 29 мр., сѣнож. зъ корч. 35 мр., пас. 17 1/2 мр. Дод. зъ касы 1077 к. 94 с., под. 134 к. 24 с.

Школа двоклясова зъ языкомъ выкладовымъ рускимъ зъ 3 учит. дѣтей рус. 247, Платня дяка неисп. 200 к. и доходы церковнй. Читальня „Просвѣты“ чл. 64, каса сист. Райфайзена зъ капиталомъ 12875 к. 96 с.

Повѣтъ, судъ, урядъ податковый Дрогобычь, стація телеграф. и телефон. и почта въ мѣстци, стація жел. Дрогобычь 10 км.

**32. Тустановичи мѣсточко.** Церк. Преобр. I. Хр. мур созд. 1908, освящ. Его Експ. Пресв. Еп. Константин. Чеховичемъ дня 26/6 1910.

Патронъ: Его ц. к. Величество.

Пар. Прч. Іоанъ Дашкевичъ. вѣдл. од. крыл. р. 1842, рук. 1867, жен.

Въ матерн. зъ мѣстц. Понерлаи Волянка, ч. д. 1576

Сторон. робѣтн. при фабр. нафтовой на Воляницѣ 3400

Всего 4976

Латинникѡвъ 6890, акат, 23, жид. 7000.

Вѣноване: орн. поляразомъ зъ пасов. 43 мр. 1314 сж. ренты за выкупъ топлива 88 к. капиталъ коренный парохіи 1724 к. 50 с. Доходъ зъ поля почисленъ на 130 к. 72 с. Додатокъ зъ касы 1044 к. 48 с., податку 50 к.

Школа етатова двоклясова зъ 2 учит., языкъ выклад. рус., дѣтей рус. 217. Платня дяка немсп. 100 к. Читальня „Просвьѣты“, членѡвъ 130. Каса громадска систему Райфаизена.

На кладбищи находить ся дер. церковь перевесена мощей св. О. Николая 1899 создана и поблагословена 1900.

Повѣтъ, судъ, и урядъ податковый Дрогобычь вѣд. 10 км. стація телегр. и желѣз. Бориславъ 5 км. почта Волянка ад Тустановичи 2 км.

**33. Улично,** Церковь мур. 1910. Визита кан. въ р. 1816 черезъ Еп. Михаила Левицкого.

Патронъ: Его ц. к. Ап. Величество.

Завѣд. Пр. Гоцкій Алексей, р. 1873, рук. 1899, ж.

Число душъ . . . . . 3273

Латинникѡвъ 28, акат. 460, жидѡвъ 60.

Вѣноване: орного поля 57 мр. 128 сж., сѣнож. 45 мр. 875 сш. пасовиска 572 сж., огорода 1227 сж., доходъ зъ поля 354 к. 84 с. Ренты 82 к. 84 с. въ натураліяхъ 6 к. 60 с. Додатокъ зъ касы 896 к. 84 с., податку 222 к. 20 с.

Школа 3-клас. зъ 3 учителями, языкъ выклад. рускій, дѣт. обр. руск. 280. Платня дяка испшт. доходы зъ читаль-

ня „Просвѣты“ числить 360 членовъ, крамница читальнѣ, доходъ назначенъ на будову церкви, шпихлѣру нема, ка-са громадска есть.

Повѣтъ, судъ и урядъ податковий Дрогобычъ, стація телегр. и почта Гаѣ выжнй вѣдл. до стац. жел. 12 км.

**34. Унятычи.** Церк. дер. Собора Пр. Бог. созд. и благ. 1705. Визита кан. въ р. 1816 черезъ Еп. Мих. Левицкого.

Патронъ: П. Т. Антоній Крисько.

Пар. Пр. Павелъ Кикта р. 1876 рук. 1904 ж.

Число душъ . . . . . 950

Латинниковъ 15, жидовъ 39.

Вѣноване: поля 18 мр. 12 морговъ лѣса, пасовиско зъ гром. Додатокъ зъ касы 1032 к. 86 с. под. 32 к.

Школа мурована, языкъ выкл. рус. дякъ неисп. Читальня им. М. Качк. и „Просвѣты“, товар. Руском Дружины“ и „Сѣчь“ крамница жидовска.

Повѣтъ, судъ, урядъ податковий, стація телеграфична и почта Дрогобычъ, вѣдл. 11 км.

Всѣхъ душъ русскихъ въ деканатѣ Дрогобыцкомъ 70.790

## Х. Деканатъ Дуклянскій

**Деканъ:** Всч. Максимиліянъ Дуркотъ, орд. комисаръ для гимназіи въ Яслѣ, орд. комис. до испытовъ квалификаційныхъ на учителей школъ народныхъ въ Яслѣ, т. Совѣтникъ Еп. Конс. вѣдл. од. крыл. пар. въ Ольховци.

Орд. вѣдпоручникъ до ц. к. Ради шк. окружной въ Яслѣ, и учитель религіи при ц. к. гимназіи въ Яслѣ.

Прч. Михайлъ Вербицкій, вѣд. одеж. крыл. парохъ въ Воли Цеклинскій.

**Ординаріятскій комисаръ** до школъ народныхъ:

Прч. Володимиръ Дуркотъ кодд. одеж. крыл. парохъ въ Мысцовѣй.

Ордин. комисаръ въ справахъ сервитутовыхъ: Прч. Іоанъ Мышковскій, т. Совѣтникъ Еп. Консистеріи, вѣд. одеж. крыл. парохъ въ Перегримцѣ.

**1. Воля Цеклинська.** Церк. дер. св. В. Муч. Димит. созд. 1898 р. а вѣднов. и бл. 1903, надѣлена отпустомъ вѣль Св. Ап. Престола на вѣчнїи часы въ день св. В. Муч. Димитрія и св. Верх. Ап. Петра и Павла. Визита кан. въ р. 1908 черезъ Еп. Чеховича.

Патронъ: П. Г. Инокимъ Монастыря св. Норберта въ Краковѣ  
Пар. Прч. Михаилъ Вербицкїи, вѣд. одеж. крыл., членъ Института „Народный Дѣмъ“ въ Львовѣ, учитель религіи при гїмназіи въ Яслѣ, р. 1859, рук. 1886, к. п. 1896, ж.

Въ матерн. ч. д.	.	.	438
— мѣстц. Фолюшь, вѣдъ 2 км.	.	.	630
— учениць и учениковъ въ школахъ выдѣловыхъ	.	.	30
— всѣхъ прочихъ въ Яслѣ	.	.	150
— учениковъ гїмназияльныхъ	.	.	24
— мѣстц. Цеклинъ лат. парохїя ч. д.	.	.	28
		Всего	1300

зъ того въ Америцѣ 180, латин. 40, жид. 24 душъ.

Вѣноване: поля 26 мр. сѣн. 10 мр. пасов. 38 мр. Чистый доходъ изъ тыхже 60 к. 70 с. 13 кѣпъ и 8 корцъ 24½ горцей вѣвса, 300 яецъ, 81 бохонковъ вѣвсянго хлѣба 12 сяг. тверд. а 6 мяг. еер. 20 к. бук. дер. на снаряды господарскїи. Дод. з касы 1094 к 62 с., под. 25 к. особ. доход. под. 8 к. За преподаване науки рел. въ гїмназіи въ Яслѣ 1000 к., рычалтъ на удержане коней 308 к., за душнастирство при заведеню карномъ ц. к. суду обв. въ Яслѣ 48 к.

Школа на Воли цеклинской организована языкъ выклад. рускїи, дѣтей учащихъ ся 72. Платня дяка 200 к. дякъ испыт. и доходы церковнїи. Въ Воли и въ Фолюшу есть склепъ громадскїи и каса громадска якъ такожь читальня им. Мих. Качковского.

Повѣтъ Ясло 178 км. судъ, урядъ податк. въ Змигородѣ 12 км. стація телеграф. Дубовець 7 км. почта Цеклинъ 1 км. стація желѣзницѣ Ясло 178 км.

**2. Грабъ.** Церк. дер. СС. Космы и Дамїяна созд. и благ. 1809, украшена иконостасомъ 1857, поправлена 1895.

Визита канон. въ р. 1908 черезъ Еп. Чеховича.

Патронъ: П. Т. Франць гр. Потолицкїи.

Пар. Пр. Филемонъ Кисѣльовскїи, р. 1864 рук. 1887, к. п. 1899 ж

Въ матерн. ч. д.	.	.	690
— дочерн. Ожинна, вѣд. 4 км. Церк. дер. св. Вас. Вел.	.	.	340
— мѣстц. Вышовадкавѣд. 3 км. ч. д.	.	.	492
		Всего	1522

Латинникѡвъ 5, жидѡвъ 27, циганѡвъ 24 душъ. Кромѣ того есть въ Америцѣ 400 душъ.

Вѣноване: орн. поля 41 мр., лукъ 50 мр., пас. 112 мр. лѣса 3 мр. Чистый доходъ зъ поля 105 к. 8 с. ренты на мешне 204 к. 40 с. % зъ богослуж. фундацій 16 к., 25 сяг. дер. бук. и 10 фѣръ матеріяловъ, вспѡльне пасов. въ лѣсахъ двѡр. Додат. зъ касы 941 44 к. 46 с., под. 35 к. 20 с.

Школа етат. въ Грабѣ вспѡльна для 3 гром. зъ руск. выкл. языкомъ о 2 силахъ, дѣтей обовязаныхъ до школы 226. Платня дяка испыт. 240 к. и доходы церк. Читальнѣ Тов. „Просвьѣта“ и касы громадскій у всѣхъ трехъ гром. При церквѣ въ Грабѣ и въ Ожиннѡй есть Братство Ч. и Ж. Креста заложене въ р. 1904.

Повѣтъ Ясло, судъ, урядъ податковый и стація телегр. Змигородъ, почта Кремна, стація жел. Ясло 49 км.

**3. Гирова.** Церк. пресв. мур. Покр. Пр. Дѣвы М. созд. и бл. р. 1871. Виз. кан. въ р. 1908, чер. Еп. Чеховича.

Патронъ: П. Т. Адамъ гр. Менцинскій.

Пар. Пр. Захарія Чеснокъ, р. 1849 рук. 1882, ж.

Число душъ

650

Латинникѡвъ 1, жидѡвъ 6 душъ, циганѡвъ 26 душъ.

Въ Америцѣ на зарѡбку 180 душъ.

Вѣноване: орного поля 60 мр. пасов. 40 мр., лѣса 5 м. дровъ 16 сяг., ренты 53 к., за мешне 240 яецъ. Додатокъ зъ касы 1061 к. 76 с., податку 25 к. 46 с. подат. особ. дох. 10 к.

Школы нема. Платня дяка неиспыт. 180 к. и доходы церковни.

Повѣтъ Коросно, судъ, урядъ податковый, стація тел. и почта Дукля 7½ км. стація желѣзн. Ивоничъ 21 км.

**4. Дошница.** Церк. мур. св. В. М. Димитрія созд. 1790.

Вѡдновлена и приукрашена 1898 коштомъ бл. и кардинала Киръ Сильвестра, бляхою побита 1902, посв. черезъ Пресв. Еп. Чеховича. дня 8/6 1908. въ часѣ визитаціи кан.

Право патрона почивае.

Пар. Прч. Александеръ Рыцаръ Скребечовичъ Сѣлецкій, вѡд. одеж. крыл. 1861, рук. 1885, ж.

Въ матерн. ч. д.

560

мѣсц. Яворе вѡд. 1½ км. Гальбѡвъ ½ км. Березова.



4½ км. Скальникъ 2 км., Куты 1 км., ч. д. 870  
 Всего 1420

зъ того въ Америцѣ на зарѣбку 153.

Вѣноване: орн. поля 59 мр. пасов. и неужитковъ 24 м. лѣса 20 мр. за мешне 108 к. Додат. зъ касы 1030 к. 6 с. податку 46 к. 74 с.

Школа егат. мур. зъ яз. выкл. рускимъ о 1 силѣ. Дѣтей рус. 30. Платня дяка испит. 200 к. и доходы церков. Въ Дошницѣ есть склепъ. Каса церковна.

Повѣтъ Ясло 24 км., судъ, урядъ подат., стація тел. и почта Змигородъ 9 км., стація жел. Ясло 24 км.

**5. Зиндранова.** Церк. дер. св. О. Николая, созд. 1897, украш. хорош. иконостасомъ р. 1899. а дня 27/5 1908 черезъ Преосв. Еп. К. Чеховича освящ. въ часѣ кан. визитаціи.

Патронъ: П. Т. Братя Тгонеты въ Вѣдни.

Пар. Всеч. Корнилій Коньстяньскій, вод. одеж. крыл. р. 1860, рук. 1884, ж.

Сопом. необсаджений.

Въ матерн. ч. д. . . . . 920

— дочерн. Барвѣнокъ, водъ 2 км. Церк. дер. Рож.

Пр. Богород. ч. л. . . . . 430

Всего 1350

Латинниковъ 21, жидовъ 51, цыгановъ 16 душъ. Изъ того въ Америцѣ на зарѣбку перешло 300 душъ.

Вѣноване: въ Зиндрановѣ орн. поля 39½ мр., лукъ 17½ мр., огорода 1 мр., пасов. 20 мр. лѣса 12 мр. Чистый додѣлъ зъ того 130 к. 16 е., въ Барвѣнку орн. поля 18 мр. лукъ 13 мр., пасов. 25 лѣса 1½ мр. Додѣлъ 121 к. 78 с. 25 сят. дровъ бук., за мешне водсот. 178 к. 20 с. Додатокъ зъ касы 881 к. 30 с., податку 89 к. 99 е.

Школы егат. въ Зиндр. и Барв. Въ Зиндрановѣ для браку учителя и будынку школа нефунгуе. Въ Барвѣнку учитель есть, яз. выкл. рускій. Платня дяка неисп. 110 к. въ Зиндрановѣ, 5 мр. грунту въ Барвѣнку и доходы церк. Въ Зиндрановой есть каса церковна и громадска. Въ Зинд. и Барв. чит. им. Мих. Качковского.

Повѣтъ Коросно; судъ, урядъ податк. Дукля 16 км. стація телегр. и почта Барвѣнокъ 2 км., стація желѣзницѣ Ивоничъ. 32 км.

**6. Крамна,** Церк. дер. св. Козмы и Даміана созд. 1873  
вѣдн. 1893. Виз. кан въ р. 1908 черезъ Еп. Чеховича.  
Патронъ: П. Т. Францъ и Францѣшка гр. Потулицкій.  
Пар. Пр. Іосифъ Пелеховичъ, р. 1870, р. 1896, ж. к. п. 1900.  
(на однорочной вѣднустѣ)

Завѣд. тимчас. Пр. Стефанъ Гайда р. 1884, рук. 1907, ж.  
Въ матерн. ч. д. 612

— дочерн. Котань, вѣдн. 3 км. Церк. дер. св. Косм.  
и Дам. ч. д. 358

— въ мѣстц. Гута Крамска, вѣдн. 2 км., ч. д. 48

Всего 1018

Латинникѡвъ 90, жидѡвъ 34 душъ. Изъ того въ Аме-  
рицѣ на зарѡбку 170 душъ.

Вѣноване: орн. поля 36 мр., лукъ 30 мр., пас. 56 мр.  
Чистый доходъ зъ того 174 к. 30 с., ренты за мешине 180 к.  
16 с., дровъ 35 сяг., 1 ялца и 3 буки. Дод. зъ касы 992 к.  
66 с. зъ богослужебной фуиданіи 5 к. 10 с.

Школы фил. въ Крамнои и Котани по 1 силѣ, языкъ  
выкл. рускій. Въ Крамнои рускихъ дѣтей 79, въ Котани  
52. Въ Крамнои есть чит. на стат. „Общ. им. Качковск.“  
шпихлѣра нѣтъ, касы громадской нѣтъ. Въ Крамнои есть  
каса Райфайзена. Платня дяка исп. 200 к. и дох. церк.

Повѣтъ Ясло 33 км. судъ, урядъ податк. и стація те-  
легр. Змигородъ 13 км., стація жел. Ясло, почта въ мѣстци.

**7. Мшанна,** Церк. дер. просвит. мур., Усп. Пр. Бог. со-  
здана и бл. 1865. Виз. кан. въ р. 1908 черезъ Еп. К.  
Чеховича.

Патронъ: П. Т. Адамъ гр. Менциньскій.

Пар. Пр. Казимиръ Дутковскій, р. 1872, рук. 1896, ж.

Въ матерн. ч. д. 1182

— мѣстц. Смеречне, вѣдн. вѣдъ матерн. 5 км. ч. д. 291

Всего 1473

Латинникѡвъ 3, жидѡвъ 19, цыганѡвъ 7 душъ. Зъ того  
въ Америцѣ на зарѡбку 260 душъ.

Вѣноване: орн. поля 59 мр., лукъ и огор. 12 мр. пас.  
9 мр. Чистый доходъ зъ нихъ 108 к. 28 с., ренты за ме-  
шине 133 к. 8 с., дровъ 20 сяг. Дод. зъ касы 1024 к. 2 с.  
подат. 36 к. 46 с., подат. ос. дох. 9 к. 40 с.

Школа есть. Дѣт. рус. 157. Яз. вык. рус. Платня дяка  
неисп. 120 к. и доходы церк. Брацтво твер. числитъ 384 чл.

Читальня есть им. Качковского, при ней склепъ церк.  
Каса церковна.

Повѣтъ Коросно 30 км.; судъ, урядъ податк. и почта  
Дукля 14 км., стація телегр. Барвѣнокъ 7 км., стація жел.  
Ивоничъ 28 км.

**8. Мысцова,** Церк. мур. Пр. М. Параскеви, создана р.  
1796 вѣднов. и поб. 1873. Визита канон. въ 1908 че-  
резъ Еп. Чеховича.

Патронъ: П. Т. Францъ и Францѣшка гр. Потулицкій.  
Пар. Прч. Вол. Дуркотъ, вѣд. од. р. 1869, 1893, кап пост.  
1903, ж. я. в.

Число душъ . . . . . 1473

Изъ того въ Америцѣ на зарѣбку около 400, на Уг-  
рахъ и иншихъ сторонахъ на зарѣбку 27.

Жидѣвъ 16 душъ.

Вѣноване: орн. поля 66 мр., лукъ 25<sup>1</sup>/<sub>2</sub> мр., лѣса 4 м.  
пасов. 33 мр., дровъ 11 стос. метр. твер. 10<sup>3</sup>/<sub>4</sub> стос. метр.  
мяг. 1 букъ 62 цмр. грубости на знаряды господ. якъ най-  
лучшого сорта матеріялъ. Дод. зъ касы 1006 к. 32 с. по-  
датокъ 74 к 41 с.

Школа 1-кляс., дѣтей обовязаныхъ до науки 171, яз.  
выкл. рускій. Платня дяка испыт. 200 к. и доходы цер. Чи-  
тальня им. Мих. Качковского, шпихлѣра нема.

На кладбищи есть капляца муров св. О. Николая

Повѣтъ Коросно 34 км.; судъ, урядъ податков. Дукля  
15 км., стація телегр. и почта Змигородъ 12 км. стація  
желѣзницѣ Ивоничъ або Ясло 30 км.

**9. Ольховець,** Церк. дер. Пер. Моцѣй св. О. Николая,  
созд. 1752. Виз. кан. въ р. 1908 черезъ Еп. Чеховича.

Патронъ: П. Т. Братя Тгонеты въ Вѣдни.

Пар. Прч. Макс. Дуркотъ, р. 1868, р. 1892, к. п. 1896, вд. я. в.

Въ матерн. . . . . 526

мѣстц. Вѣльшня, вѣдд. 2 км. . . . . 275

„ Ропянка вѣдд. 2 км. . . . . 179

„ Баранье вѣдд. 6 км. . . . . 27

Всего 1007

Изъ того въ Америцѣ выше 160, на Уграхъ 14.

Латинникѡвъ 5, жидѡвъ 19 душъ.

Вѣноване: орн. поля, лукъ и пасов. въ Ольхѡвци и въ Ронянциѣ всего 125 мр., дох. 74 к., ренты за мешне 104 к., 24 с., дровъ 12 сяг. почисл. на 24 к. и 10 копъ яецъ поч. на 13 к. 70 с. Дод. зъ касы 1022 к., 16 с., под. 23 к. 85 с.

Школа организована однокл. въ Ольх. и Вильшни не функц. ще для недост. будынку шк. Платнядяка неисп. 100 к. и дох. вѡдъ каждой функціи по 40 с. вѡдъ похор. 2 к. Читальнѣ шпих. нѣ скл. нема; есть каса церк., гром. и брацтво тверезости 111 чл.

Повѣтъ Коросно 36 км, судъ урядъ податк. Дукля 15 км. стація тел. Барвѣнокъ 10 км, стація жел. Ивоничъ 35 км. почта Дукля 18 км.

**10. Перегримка,** Церк. дер. св. Арх. Михаила, создана 1872, благословена 1887. Визита кан. въ р. 1908 черезъ Еп. Константина Чеховича.

Патрона право почивае.

Пар. Всч. Іоанъ Мышковскій, р. 1850, рук. 1874, ж. я. в. 1094

Въ матерн. ч. д. . . . .

— мѣстц. Клопотница вѡдд. 2 км. 195, Гута Самокляска вѡдл. 5 км. 135, Мрокова, Самокляски и мѣсто Змигородъ вѡдд. 6 км. 7. . . . . 337

Зъ того въ Америцѣ на зарѡбку 310 . . . . . Всего 1431

Вѣноване: огорода 1 мр., поля 35 мр., сѣнож. 22 мр. пасов. 30 мр., корчѡвъ 5 мр., лѣса 50 мр., чистый доходъ зъ того 243 к. 58 с. ренгъ за мешне 74 к. 56 с. Додат. зъ касы 1008 к. 94 с., податку 93 к. 16 с.

Школа етатова зъ рус. яз, выкл. дѣтей рус. 153. Платня дяка неисп. 110 к, и дох, церк, есть склепъ громадс. и каса громадска и церковна и читальня им. Мих. Качковского, ч. чл. 173.

Повѣтъ и стація жел. Ясло 19 км, урядъ податковий стація телегр, и почта Змигородъ 6 км,

**11. Поляны,** Церк. дер. пресв. мур. св. Іоана Злат. дуже стара и въ дуже лихѡмъ станѣ. Визита канон. въ р. 1908 черезъ Еп. Чеховича.

Патронъ: П. Т. Братя Тгонеты въ Вѣдни.

Пар. Пр. Николай Феленчакъ, р. 1868, рук. 1896, к. п. 1900 ж.

Число душъ 1300

изъ того въ Америцѣ на зарѣбку 235.

Латинникѡвъ 150 жидѡвъ 28 душъ, циганѡвъ 7.

Вѣноване: орн. поля 29 мр., сѣнож. 14 мр., пасов. 108 мр. дровъ буковыхъ 30 сяг., за мешне ренты 170 к. Додатокъ зъ касы 931 к., податку 50 к. 96 с.

Школа 1-класа о 2 силахъ зъ руск. язык. выклад. руск. дѣт. 214 польскихъ 13. Платня дяка 200 к. и доходы. Читальнѣ им. „Михаила Качковского“ залож. 1903 р. чл. читальни 96. брацтво тверезости 300. Есть каса громадска и церковна.

Повѣтъ Кросно; судъ, урядъ податковый Дукля 14 км. стація телеграфична Барвѣнокъ, 14 км., почта Кремшва 6½ км. стація желѣзницѣ Ивоничъ около 30 км.

**12. Радоцына.** Церк. дер. св. Без. Козмы и Даміяна, созд. 1898 благ. 1902. побыта бляхою 1907 дня 5/6 1908 черезъ Прессв. Еп. К. Чеховича освящена. въ часѣ визитац. кан.

Патронъ: П. Т. Францѣшка гр. Потулицка

Пар. Пр. Петръ Каламунецкій, р. 1871, рук. 1897, к. п. 1901 ж.

Въ матерн. ч. д. 660

— дочерн. Долге, вѡд. вѡдъ матерн. 3 км. Церк. пе-

рестроена въ р. 1898 св. В. М. Димитрія 369

Всего 1029

зъ того въ Америцѣ на зарѣбку 220.

Латинникѡвъ въ Радоцинѣ 2 душъ, въ Долгѡмъ 4, жидѡвъ 16 душъ, въ Долгѡмъ 2.

Вѣноване: орн. поля 80 мр., лукъ 14 мр., пасовиска неуж. и кор. 45 мр., лѣса еквиваленту 35 мр., луки на пасовиско 3 мр. Додатокъ зъ касы 1042 к. и 40 сот., подат. 43 к., особ. дох. 12 к.

Школа въ Радоц. фил. зъ рускимъ выкл. яз. дѣтей рус. 50. Платня дяка иснит. 100 к. и доходы церковнѣ. Въ обохъ громадахъ есть каса церковна и громадска. Крамница громадска есть въ Радоцинѣ.

Повѣтъ, судъ, урядъ податковый, стація желѣзницѣ Горлицѣ 32 км. стація телеграфична Змигородъ 36 км. почта Незнаева 5½ км.

**13. Ростайне.** Церк. дер. св. Космы и Даміяна. Визита канон. въ р. 1908, черезъ Еп. Чеховича.

Патронъ: П. Т. Францъ гр. Потулицкій.

Пар. Пр. Маріянъ Мышковскій р. 1877 рук. 1905. ж.

Число душъ . . . . . 520

Латинникѡвъ нема, жидѡвъ 7 душъ. Изъ того въ Америцѣ на зарѡбку около 130 душъ.

Вѣноване: орн. поля 30 мр. пасов. 48 мр., лѣса 2 $\frac{1}{2}$  мр. мешного 9 $\frac{1}{2}$  кѡпѣ вѡвса, 6 кѡпѣ яецѣ и  $\frac{1}{2}$  корц. сѣмени льну и конопли 20 сяг. дерева твердого а 10 сяг. мягкого, котрї священникъ своимъ конитомъ мае зрубати и звести, вспѡльне пасовиско въ лѣсахъ двѡрскихъ на 25 штукъ. Додатокъ зѣ касы 958 к. 79 с., податку 17 к., податокъ особ. доходовой 9 к. 70 с.

Школы нема. Платня дяка неиспытов. 50 к. и доходы церковни. Читальня им. Михаила Качковского чл. 86. Каса церковна есть, крамницѣ нѣтъ, анѣ шпихлѣру.

Повѣтъ Ясло: судъ, урядъ податковий и стація телеграфична Змигородъ 30 км., почта Незнаева 3 км. стація желѣзнична Ясло 46 км.

**14. Тиханя,** Церк. дер. св. О. Николая Визита канонич. въ р. 1908, черезъ Еп. Чеховича.

Патронъ: П. Т. Братя Тгонеты въ Вѣдни.

Пар. Пр. Даніилъ Пирѡгъ. р. 1860, рук. 1887 ж.

Въ матерн. ч. д. . . . . 604

— дочерн. Жидовске зѣ Гутою Пол.вѡдд. 4 км. ч. д. 535

Всего 1139

Зѣ того въ Америцѣ на зарѡбку около 200 душъ.

Латинникѡвъ въ Тих. 6, въ Гутѣ Пол. 210, Жидѡвъ въ всѣхъ трехъ селахъ 25 душъ.

Вѣноване; поля 115 мр., лѣса 10 мр., дровъ 22 сяг. Додатокъ зѣ касы 998 к. 20 с. под. 52 к. 3 с., вѡдсотки вѡдѣ цѣнныхъ паперѡвъ 80 к. под. особ. дох. 16 к.

Школы нема. Въ Жидѡвскѡмъ школа одноклясова организована зѣ яз. выкл. руск. Дякъ неисп. Читальнѣ нема. Есть каса церковна и громадска.

Повѣтъ Кросно 39 км., судъ урядъ податковий Дукля. 21 км., стація телеграф. Барвѣнокъ 15 км., стація жел., Ясло 36 км., почта Кремна 9 км.

**15. Тылява.** Церк. мур. Рожд. Пр. Бог. созд. 1787, осъв. 1908 черезъ Еп. Чеховича. Визита канон въ р. 1908 черезъ Еп. Чеховича.

Патронъ П. Т. Братя Тгонеты въ Вѣдни.

Парохъ: Пр. Кирилъ Коцыловскій, р. 1860. рук. 1900 кан. пост. 1905 ж.

Въ матерн. ч. д. . . . . 1162

— дочерн. Трестяна, вѣдл. 5 км. Церк. мур. св. В. Муч. Димитрія созд. 1814, ч. д. . . . . 658

— мѣстн. Дукля вѣдл. матерн. 10 км. ч. д. . . . . 19

Всего 1839

Латинникѡвъ 20 жидѡвъ 18 душъ. Изъ тыхъ въ Америцѣ на зарѡбку около 280 душъ.

Вѣноване: въ Тылявѣ орн. поля 85 мр. зътого черезъ довшій часъ вода забрала бѡльше якъ 3 морги, сѣнож. 11 мр. пасов. 2 мр., лѣса 7 мр. Чистый дохѡдъ 193 к. 48 с. въ Трестянѣ орн. поля 26 мр., сѣнож. 4 мр. пасов. 5 мр., лѣса 955 сж. Чистый дохѡдъ 43 к. 94 с., вѡдсотки вѡдъ цѣнныхъ паперѡвъ 129 к. 02 с., дровъ 12 сяг. твердого и 8 сяг. мягкого. Додатокъ зъ касы 922 к. 19 с., податку 85 к. 61 с., особ. дох. 20 к.

Школа въ Тылявѣ 2-клясова етатова зъ 2 учителями въ Трестянѣ 1-клас. зъ 1 учит. Языкъ выкл. въ обохъ школахъ рускій. Число дѣтей рус. въ Тылявѣ 190, въ Трестянѣ 92. Дякъ въ Тылявѣ и дякъ въ Трестянѣ неиспыт. Читальня въ Тылявѣ и чит. въ Трестянѣ им. М. Качковского, Шпихлѣръ въ Тылявѣ. Касы церковнїи въ Тылявѣ и Трест. Склепу нема. Каса гром. въ Тылявѣ и въ Трестянѣ. Брацтво тверез. въ Тылявѣ 173 чл. въ Трестянѣ 80 чл.

Повѣтъ Коросно, 26 км. судъ и урядъ податковїи Дукля 10 км., стація телеграфична и почта Барвѣнокъ 3 км., стація желѣзнична Ивоничъ 26 км.

**16. Чорне.** Церк. дерев. св. В. М. Димитрія созд. 1789 зреставрована и благ. въ 1895. Визита канон. въ 1908 черезъ Еп. Чеховича.

Патронъ: П. Т. Францїшка гр. Потулицка.

Пар. Пр. Михаилъ Юрчакевичъ; р. 1869, рук. 1894, ж.

Въ матерн. ч. д. . . . . 412

— дочерн. Лыпна вѡдъ 6 км. Церк. дер. d. facto Рожд.

Пр. Б. де југѡ В. М. Димит. созд. 1885 ч. д. . . . . 272

Въ доч. Незнаева, вѣдл. вѣдъ мат. 5 км. Церк. дер.  
св. Космы и Дам. созд. 1792, ч. д.

340

---

 Всего 1024

Латинникѣвъ 1, жидѣвъ 15 душъ. Въ Америцѣ изъ  
всѣхъ трехъ сель 216, на Уграхъ 4 душъ.

Вѣноване: орн. поля 100 мр., сѣнож. 11 мр., пасов.  
46½ мр., въ всѣхъ трехъ селахъ, 20 сят. дровъ и вольне  
пасовиско въ лѣсахъ двѣрскихъ на 25 штукъ. Додатокъ  
зъ касы 1052 к. 28 с., податку 51 к. 8 с. особ. дох. 20 к.

Школа въ Чорномъ етат. въ Незнаевой етат., яз. выкл.  
рускій. Платня дяка неисп. 160 к. и дох. цер. Читальнѣ,  
во всѣхъ трехъ селахъ им. М. Качковского чл. 184, шпи-  
хлѣра, склепу нема. Есть лише касацерковна и громадска.

Повѣтъ, судъ, урядъ податк. и стація телегр. Горлицѣ,  
вѣднал. 27 км., почта Незнаева 5 км., стація жел. Горлицѣ.

Всѣхъ душъ рускихъ въ деканатѣ Дуклянскѣмъ 19320

---

## XI. Деканатъ Жовкѣвскій.

**Завѣдатель Деканата:** Прч. Юліанъ Гумецкій, вѣдл.  
одеж. крыл. пар. въ Любели.

**М. Деканъ:** Всч. Іосифъ Долошицкій, вѣдпоручникъ орд.  
до ц. к. Рады шк. окружной въ Жовквѣ и вице-маршалокъ  
Видѣлу Рады повѣтровою въ Жовквѣ, т. Совѣтн. Еп. Консист.  
вѣдл. одеж. крыл. парохъ въ Кунинѣ.

**Орд.** шкѣльн. и сервитутовъ комисарь: Всч. Воло-  
димиръ Подолинскій, тит. Совѣтн. Еп. Консист. вѣдл. одеж.  
крыл., парохъ въ Деревнѣ.

**I. Батягичи.** Церк. дер. Соб. Пресв. Богор. созд. 1788 р.  
1900, цѣлкомъ зреставр. внутръ приукрашена и бля-  
хою покрыта зѣстала, въ р. 1901 вѣдпустомъ надѣлена  
2 церк. св. В. М. Георгія, создана р. 1795, побита  
бляхою и вѣдреставрована въ р. 1909.  
Визита кан. въ р. 1898 черезъ Еп. К. Чеховича зъ  
нагоды мисіи духовной и въ р. 1910.



Патронъ: Марія Папара, Александеръ Папара, Яковъ Штайнбахъ и Густавъ Лончинскій.	
Парохъ Прч. Станиславъ Алексевичъ, вѣдл. одеж. крыл. р. 1857, рук. 1882, кан. пост. 1902, ж.	
Въ матерн. ч. д.	2468
— мѣстц. Дальничъ, вѣдл. 6 км. зъ капл. литург.	
Пр. Дѣвы	302
— — Зубовмѣсть, вѣдл. 7 км.	372
— — Товмачъ, вѣдл. 7 км.	372
— — Здешовъ, вѣдл. 10 км., церк. св. Іоана Бог.	256
— — Грушка, вѣдл. 4 км.	102
помѣжъ ческими и мазурскими кольоніями въ Рожанцѣ, вѣдл. 9 км.	174
въ Константиновцѣ, вѣдл. 10 км.	24
въ Гиравци. вѣдл. 6 км.	12
чужихъ и слугъ	73
	<hr/>
	Всего 4155

Латинникѣвъ въ цѣлой парохіи (кромѣ кольоніи около 600 душъ, жидѣвъ около 300 душъ.

Читальня им. М. Качковского.

Вѣноване: поля зъ сѣнож. 123 мр., лѣса молодого 13 мр. Дохѣлъ 485 к. Дод. зъ касы 924 к. 49 с., под. 163 к., под. особ. дох. 68 к.

Склепѣвъ 3 приватныхъ.

Школы въ Батятичахъ: I. школа 2 кл. екат. о 2 сил. учит., яз. выкл. рускій. дѣт. руск. 180. II. школа екат. 1-кл. о 4 степеняхъ, дѣт. руск. 130. Въ Зубовмѣстьцкола екат. 1-кл. о 1 учит., языкъ выкл. рус. Въ Дальничу и Здешовѣ школы неорганизованіи. Дякъ неисп. Шпихлѣръ громад., касы позичк. нема.

При церквѣ Соб. Пресв. Дѣвы Маріи есть брацтво тверезости на стат. зъ р. 1901, вѣднов. р. 1900, чл. 313.

Повѣтъ Жовковъ 24 км., судъ и урядъ податк. Мосты великій, 20 км., стація тел. и почта Батятичи.

**2. Боянецъ.** Церк. дер. св. Арх. Михаила, создана 1840 Визита канон. въ р. 1910 черезъ Еп. Конс. Чеховича.

Патронъ: П. Т. Георгія Глоговска и сыны.  
 Пар. Пр. Теодоръ Крушинскій р. 1870 рук. 1894, ж.  
 Въ матерн. ч. д. 1248  
 — дочерн. Купичволя, вѣдд. 7 км. Церк. дер. Возд.  
 Ч. Креста, пристроена 1903 р. въ р. 1905 вѣдъ  
 св. Ап. Престола вѣдпустомъ надѣлена ч. д. 909  
 Всего 2157

Латинникѡвъ 96 душъ, жидѡвъ 146 душъ.

Вѣноване: въ Боянци огородъ, садъ и пляць будѡвля-  
 ный 53а 55м<sub>2</sub>, орного поля 12га 92а 83м<sup>2</sup> сѣножати 26ба  
 90а 11м<sub>2</sub> въ Купичволи орн. поля 4га 30а 38м<sub>2</sub>, сѣнож.  
 14га 23а 16 м<sup>2</sup>. Чистый доходъ зъ поля 330 к. 58 с. Дод.  
 зъ касы 960 к. 85 с. Под. 116 к. 83 с. 10 сягѡвъ дровъ  
 твердыхъ.

Школа етат. 2-кл., яз. выкл. рус. дѣтей рускихъ 70.  
 Дякъ въ Боянци исп., въ Купичволи исп. Читальня въ Бо-  
 янци и Купичволи им. Мих. Качковского. Членѡвъ 1а 284  
 2а 162. Въ Боянци 3 крамницѣ христ. зъ правомъ выплаты  
 до громады. Каса въ Боянци Райфаизена, основана 1905.

Повѣтъ Жовковъ 15 км., судъ, урядъ под. Мосты ве-  
 ликй 7 км., почта Туринка 5 км., стаяя желѣзнича въ  
 Жовквѣ 15 кт,

**3. Глиньско.** Церк. дер. Усп. Пресв. Бог. соз. 1886. Виз.  
 кан. въ р. 1910 черезъ Еп. К. Чеховича.

Патронъ: П. Т. Д-ръ Василий Шведзицкй, проф. Др. Це-  
 сельскй, власт' Черемушной, мѣсто Ивана Дудзиньского  
 вл. Черемушной „Мазури“ набули рознарцельований фѡль-  
 варокъ и Иоанъ Нидецкй власт. Бердегъ.

Пар. Прч.: Василий Породко, вѣд. одеж. крыл., р. 1844,  
 рук. 1872, кан. пост. 1895, вд.

Въ матерн. ч. д. 1216  
 — присѣлку Завада 145, Липники 92 239  
 Всего 1455

Жидѡвъ 200 душъ.

Вѣноване: орн. поля 56 мр., сѣнож. 56 мр., лѣса 16  
 мр., пасовиско всиѡльне зъ громадою. Чистый доходъ 200  
 кор. 76 с., % вѣдъ облигаций индемн. 18 к. Дод. зъ касы  
 1009 к. 78 с. податку 108 к.

Школа етат. 2-кл. зъ рускимъ языкомъ выкладовымъ,

дѣтей руск. 140. Платня дяка неісп. 24 к. Читальня ім. М. Качковського, чл. 145, склепъ христ., каса Райфайзена.

Повѣтъ, судъ, урядъ податк. Жовківъ, 5 км.; стація телегр. и почта въ мѣстци.

**4. Деревня.** Церк. дер. Рожд. Пресв. Богор. созд. 1846, р., въ р. 1895, цѣлкомъ зреставрована, вѣдновлена и артистично приукрашена. Визита кан. въ р. 1910, черезъ Еп. Чеховича.

Патронъ: П. Т. Таддей Старжинскій.

Пар. Всч. Володимиръ Подолннскій, т. Совѣт. Еп. Конс., вѣд. одеж. крыл., р. 1845, рук. 1873. к. п. 1882, ж. я. в.

Въ матерн. ч. д. . . . . 1471

— дочерн. Кулява, вѣдл. вѣдъ матерн. 3 км. Церк.

дер. Вовед. Пресв. Бог. созд. р. 1901, ч. д. 781

Всего 2252

Латинникѣвъ въ Деревнѣ 17, жидѣвъ 25, въ Кулявѣ латинникѣвъ 10.

Вѣноване: въ Деревнѣ орн. поля 30 мр., въ Кулявѣ 28 мр. пасовиска, 6 мр., дровъ 15 сяг., вольне мливо. Додатокъ зъ касы 954 к. 80 с., податокъ 96 к. 82 с.

Школы въ Деревнѣ 2-кл. яз. выкл. руск. дѣтей рускихъ 212. Въ Кулявѣ одноклас. яз. выкл. руск. дѣтей рускихъ 102. Платня дяка іспит. по 24 с. вѣдъ числа дому и доходы церковнїи. Въ Деревнѣ, читальня „Просвѣты“ чл.

89. Крамниця церк. Шпихл. церк.-громад. касы поз. нема.

Повѣтъ: Жовківъ 13 км., судъ, урядъ податк. Мосты великїи 12 км., стація жел. Жовківъ 13 км., п. Туринка 3 км.

**5. Добруснїѣ.** Церк. мур. Воздв. Ч. Кр. соз. и бл. 1895

Освящене Архїерейске Церкви вѣдб. ся 1 жовтня 1899

черезъ Еп. К. Чеховича, причѣмъ вѣдб. ся и виз кан.

Визита кан. р. 1910 черезъ Еп. К. Чеховича.

Патронъ П. Т. Іоанъ Урбанскій.

Пар. Всч. Петро Дуркотъ, вѣдл. одеж. крыл. р. 1856, рук. 1879, вѣд.

Въ матерн. зъ мѣстц. Качмары ч. д. . . . . 2160

Латинникѣвъ 4, жидѣвъ 16 душ.

Вѣноване: орн. поля 50 мр., 330 сж., сѣнож. 24 мр. разомъ 83 мр., 33 сж., зъ того чистый дох. 319 к., 34 с.

Додатокъ зъ касы 1057 к. 12 с. Податокъ грунт. 102 кор-15 с., особ. дох. 68 к.

Школа етат. о 2 силахъ учит. зъ рускимъ яз. выкл. дѣтей русскихъ 140. Дякъ неисп. Читальня им. М. Качковского, чл. 160. Крамница церк. и другій склепъ христ. на удѣлахъ. Каса Райфайзена.

Повѣтъ, судъ и урядъ податк. Жовковъ, стація тел. и почта въ мѣстци, до стаціи жел. 1 км.

**6. Желдець.** Церк. мур. Воскресеня Госп. Ис. Хр. созд. и бл. 1905 р. а дня 31/5 1910 Еп. Конс. Чеховичомъ освящ. Виз. кан. 1910 р. черезъ Еп. Чеховича.

Патронъ: Наслѣдники Александра Глоговского.

Завѣд. Пр. Банахъ Теодоръ р. 1879, рук. 1905 ж.

Въ матерн. въ Красѣчиномъ и Теоторсгофомъ, ч. л. 1420

— дочерн. Воля Жовтанецка, вѣдд. вѣдъ мат. 4 км,

церк. дер. св. Арх. Михаила, создана и благос.

1884 ч. д. . . . . 410

Всего 1830

Вѣноване: орн. поля 33 мр. 135 сж., сѣнож. 45 мор. 322 сж., дровъ 13 сяг. Дод. зъ касы 1066 к. 74 с., подат. грунт. 92 к. 80 с., особ. дох. 44 к.

Школа въ Желдци и Воли етат. зъ руск. яз. выклад. дѣтей русскихъ въ Желдци 150, въ Воли 66. Платня дяка неисп. 36 к. 8 с., 9 корцѣ жита и вѣльне помешкане. —

Въ Желдци „Читальня руска“ зъ 125 чл. маесвѣй власный интабульований дѣмъ, въ котрѣмъ мѣститъ ся такожь крамница, заснов. на читальняныхъ статутахъ. Въ Воли Жовт. читальня „Просвѣты“ зъ 30 чл. Каса пожичкова Райфайз.

Въ Желдци бувъ въ старинѣ монастырь Василіанскій.

Повѣтъ Жовковъ 17 км., судъ, урядъ податк. Куликѣвъ 17 км., почта и стація телегр. Туринка 9 км., стація желѣзн. Жовковъ 17 км.

**7. Жовива.** Архиманд. основ. 1753. Церк. мур. Рожд. Хр.

Визита кан. въ р. 1910, черезъ Еп. Чеховича.

Патронъ: Фондъ религійный.

Игумень: Пр. о. Градюкъ Виталій, Ч. С. В. В.

Завѣд. парохіи: Пр. о. Евгеній Мальчиньскій, Ч. С. В. В. р. 1871, рук. 1896.

Сотр. О. Августъ Жарскій, Ч. С. В. В. р. 1877. рук. 1901.

„ О. Мартирій Котовичъ, Ч. С. В. В. р. 1876, рук. 1900 катихитъ.

Сотр. О Левъ Манько, Ч. С. В. В. р. 1868, рук. 1906.	
Сотр. О. Пассивъ Кисѣль, Ч. С. В. В. р. 1881, рук. 1905.	
Въ матерн. зъ перед. Глинське, ч. д.	1127
— дочерн. передм. Львѣвске Церк. св. Троицѣ, вѣдд. вѣдъ мат. 1 км. ч. д.	675
— дочерн. Винники, вѣдд. 1 км. Церк. дер. Рожд. Г'р. Богор. ч. д.	1195
— Воля Высоцка, вѣдд. 4 км. Церк. дер. св. Арх. Михаила ч. д.	1105
— мѣстц. Липина ч. д.	347
— Оплѣтна, вѣдд. 7 км. капл. богосл. Полож. Ч. Ризы Пресв. Бог. ч. д.	290
Молодежи шк. и чужихъ слугъ	595
Войнѣвъ	596

Латинникѣвъ 1543, ккат. 56, жидѣвъ 4178 Всего 5930

Вѣноване; орн. поля 123 мр., сѣнож. 12 мр. Додатокъ

зъ касы 2096 к. 89 с.

Школы: ц. к. гѣмназія зъ яз. выкл. поль. Першій рѣкъ курсѣвъ приготовавч. приватныхъ семѣнара учит. женск., мужеск. 6 кл. о 9 силахъ учит., женска 7-кл. выдѣлова яз. выкл. поль. 4 кл. и промислова. Въ Винникахъ и Липинѣ 1 кл. яз. выкл. руск. въ Воли Выс. 2-кл. етат. языкъ вык. руск. Дѣтей рус. въ Жовкѣвѣ 270, въ Винникахъ 102, въ Воли выс. 125. На Липинѣ дѣт. вус. 60. Въ Жовкѣвѣ есть филия Львѣвского Тов. педагогичного и удержуе своимъ коштомъ селянську бурсу, въ котрѣй есть 35 ученик. Шпиталь мѣйскій в вѣйсковый; Дякъ неисп. побѣрае 72к. рѣчно и дох. церк. Въ Жовкѣвѣ Читаль. „Просвѣти“ и 4 склены христ. Тов. ремѣсн. „Зоря“ чл. 66. „Пренеспорочно“ Зача-тя Пр. „Дѣвы“, чл. 66. Тов. полит. „Жовкѣвска Руска Рада. Тов. кредитове „Вѣра“ и Тов. кредитове „Народный Дѣмъ“. Въ Воли Выс. чит. „Просвѣты“ чл. 125 и Брацтво тверез. чл. 90. Въ Воли Выс. есть каса позичкова „Власна Помѣчь“ и склепъ церковный. На Винникахъ есть руске тов. пожарне „Сокѣль“ чл. 60. Въ Жовкѣвѣ есть Брацтво Сладч. Серця Ис. Хр. чл. 3680. Конгрегация Марійска ремѣсникѣвъ членѣвъ 57 и печатня зъ переплетною при Монастири ОО. Василіянъ.

Въ Жовкѣвѣ бувъ женскій Монастырь Вас., его закрыто 1743 р. Въ Жовкѣвѣ сугъ СС Службеницѣ Преч. Д. М. они провадять захоронку.

Повѣтъ, судъ, урядъ под., стац. тел. жел. и поч. въ мѣстци.

**8. Замочокъ,** Церк. дер. св. ВМуч. Димитрія, соз. 1791

водн. 1893. Виз. кан. въ р. 1910, черезъ Еп. Чеховича.  
Патронъ: П. Т. Іоанъ Лайсе, Менонітъ.

Завѣд. Пр. Николай Тисовичъ р. 1881, рук. 1909 ж.

Въ матерн. ч. д. . . . . 1550

— дщерн. Вязова, водл. водъ матерн. 3½ км.

Церк. дер. Покрова Пр. Богор. ч. д. . . . . 780

Латинниковъ 30, акат. 2, жидовъ 24. . . . . Всего 2330

Вѣноване: орн. поля зъ сѣнож. въ Замочку и Вязо-  
вой 101 мр. 965 сж., чистый доходъ 399 к. 18 с. Дод. зъ  
касы 1253 к. 68 с., под. 104 к. 94 с., особ. дох. 48 к.

Школа етат. 2-кл. зъ руск. яз. выкладов. о 3 силахъ  
учит. дѣтей рускихъ 276. Дякъ несп. Въ Вязовой школа  
етат. 2-кл. зъ рускимъ язык. выкл. дѣтей рускихъ 168. Въ  
Замочку читальня „Просвѣты“, чл. 156, пицхлѣръ подъ  
зарядомъ церкви, крамница церк. и каса Райфайзена.  
Въ Вязовой читальня „Просвѣты“, чл. 128, крамница церк.

Повѣтъ, судъ, урядъ подат., почта, стація тел. и же-  
лѣзнична Жовковъ, водл. 9 км.

**9. Креховъ.** Церк. дер. Пр. Мат. Параскевы. Виз. кан.  
въ р. 1910 черезъ Еп. Чеховича.

Патронъ: П. Т. Вильгельмъ Станекъ.

Пар. Пр. Александеръ Яремкевичъ, р. 1852, рук. 1882.

Сотр. сист. необсаженный.

Въ матерн. зъ мѣсп. Монастиръ, ч. д. . . . . 1018

— мѣстц. Фойна 368, Гутиско 237, Горбовиця 135,

Провала 324, Брище 338, Жуки 100, Ша-

бельня 400, Руда-Хамы 415 . . . . . 2317

Слугъ чижостороннихъ 44. . . . . Всего 3335

Латинниковъ 134, жидовъ 12 родинъ.

Вѣноване: орн. поля 51 мр. 126 сж., сѣнож. 10 мор.  
1493 сж., корчовъ 3 мр. Додатокъ зъ касы 861 к. 46 с.,  
податку грунт. 96 к., особ. доход. 28 к. Право побирати  
дрова въ процесѣ.

Школа 2-кл. зъ рускимъ яз. выкл. о 2 силахъ учит.  
ново организованн школы въ Фойнѣ, Брищу и Провалѣ,  
дѣтей рускихъ 157. Въ Рудѣ школа етат. 1-кл., дѣт. руск.  
26, читальня им. М. Качковского въ Креховѣ и въ Гутиску.  
чл. 98. Касы позичк. церк. склепъ христ.

Въ обруроѣ парохіа Креховъ есть монастыръ Ч св. Вас В. зъ церк. св. Ап.  
Петри и Павла, основ. 1658 р. да въ р. 1902 перенесено повѣстити зъ Добромля  
въ Старий буй талъ и женскій монастыръ.

Повѣтъ, судъ, урядъ податк. Жовкѣвъ, 10 км., почта въ мѣстци. Стая телегр. и желѣзн. Глиньско 7 км.

**10. Кунинъ.** Церк. дер. Покр. Пресв. Бог. созд. р. 1886.

Патронъ: П. Т. Всч. о. Юсифъ Долошицкій.

Пар. Всч. Долошицкій Юсифъ т. Совѣтникъ Еп. Консист.

вѣд. одеж. крил., р. 1854, рук. 1879, вѣд. я.в.

Въ матерн. зъ мѣстц. Бѣръ, Цегуля, Хитрейки, ч. д. 2242

Латинникѣвъ нема. Жидѣвъ 30 душъ.

Вѣноване: орн. поля 78 мр., сѣнож. 32 мр. 188 сж., дровъ сягѣвъ (теперъ въ процесѣ) почислені въ фасіи 45 к. 60 с. Додатокъ зъ касы 1058 к. 27 с., % вѣдъ лист. заст. за выкупъ мешн. 36 к., податку grunt. 64 к., особ. дох. 44 кор.

Школа етат. въ Кунинѣ о 1 силѣ учит. дѣт. рускихъ 150, на Хиртейкахъ школа філ., дѣтей руск. 108, обѣ зъ рускимъ языкомъ выкл. Дякъ неисп. Читальня им. М. Качковского чл. 117. Крамниця церк. Каса Райфайзена.

Повѣтъ, судъ, урядъ податк. Жовкѣвъ 10 км., стая телегр. и желѣзн. Добрусинъ 3 км., почта Добрусинъ 4 км.

**II. Куниньска Воля.** Церк. муров. Покр. Пресв. Богор. созд. и благосл. 1905 р. а 23/5 1910 Еп. Конст. Чеховичомъ освящена. Визита канон. въ р. 1910 черезъ Еп. Чеховича.

Патрона право почивае.

Пар. Пр. Іоанъ Сенишинъ, р. 1869, рук. 1899, к.п. 1904, ж.

Въ матерн. зъ мѣстц. Бащиця и Червинецъ, ч. д. 978

Жидѣвъ 12 душъ.

Вѣноване: орн. поля 21 мр. 1006 сж., пасовиска 8 мр. Чистый дохѣдъ 23 к. 56 с. Додат. зъ касы 1193 к. 34 с., податку 8 к. 6 с., особ. дох. 10 к. 80 с.

Въ Присѣлкахъ Бащиця и Червѣнецъ суть школы zorganizовані. Въ Куниньскѣй Воли одноклясова. Читальня Общества им. Михаила Качковского. Шпихлѣръ въ проектѣ, 2 крамницѣ християнскій.

Повѣтъ, судъ, урядъ податк. Жовкѣвъ 19 км., почта Магерѣвъ 4 км., стая тел. и желѣзн. Добрусинъ 10 км.

**12. Любеля.** Церк. дер. св. О. Николая Чуд., созд. 1831.

Визита кан. въ р. 1910 черезъ Еп. Чеховича.

Патронъ: П. Т. Станиславъ Снешко.

Пар. Всч. Юліяцъ Гумецкій, вѣд. одеж. крыл., р. 1869, рук.  
1894, к. п. 1902, ж. я. в.

Въ матерн. ч. д. . . . .	2115
— дочерн. Бесѣды, вѣдд. 4 км. Церк. дер. Усп.	
Пресв. Богор. ч. д. . . . .	256
— мѣст. Казуминъ ч. д. . . . .	132
Латинникѡвъ 5, жидѡвъ 86 душъ.	Всего 2503

Вѣноване: орн. поля 15 мр. сѣн. 10 мор. 341 сж., па-  
совиска 10 мр. 240 сж., огороду 1151 сж., неужит. 1 мр.  
1285 сж., чистый доходъ 47 к. 10 с. Додатокъ зъ касы  
1216 к. 28 с. под. грунт. 21 к. 70 с., особ. дох. 20. к.

Школа етат. о 4 силахъ учит. зъ руск. язык. выклад.  
дѣтей рускихъ 420. Въ Бесѣдахъ школа зъ рус. яз. выкл.  
Дякъ неисп. Въ Любели читальня „Просвѣты“, чл. 80, каса  
Райфайзена, 3 крамницѣ христіянскій. Тов. „Сокѡлъ“.

Въ Бесѣдахъ бувъ монастирь Василіанскій основаный р. 1667 р.

Повѣтъ Жовковъ 20 км., судъ, урядъ податков. станція  
телегр. и почта Мосты великій 16½ км., станція желѣзница  
Добрусинъ 9 км.

**13. Мачишинъ.** Церк. мур. Полож. Ч. Пояса Пресв.  
Богор. созд. и благосл. 1885, а 5/6 1910 черезъ Еп.  
Конст. Чеховича. освящ. Виз. кан. въ р. 1910 черезъ  
Еп. Чеховича.

Патронъ: П. Т. Стефанъ Дунинъ Козницкій.

Пар. Прч. Александеръ Саноцкій, вѣдд. одеж. крыл., выслу-  
женный деканъ Жовковскій, р. 1846, рук. 1869, ж.

Въ матерн. ч. д. . . . .	1110
— дочерн. Сопошинъ вѣдд. 2½ км. Церк. дер.	
Собора Пресв. Богор. ч. д. . . . .	466

Всего 1576

Латинникѡвъ въ Мачишинѣ 5, въ Сопошинѣ 180 душъ,  
жидѡвъ въ Мачишинѣ 6, въ Сопошинѣ 14 душъ.

Вѣноване: поля 55 мр., сѣнож. 30 мр., огорода 4 мр.,  
чистый доходъ 765 к. 82 с., под. 209 к., особ. дох. 60 к.

Школы етатовы: въ Мачишинѣ 4 кл. дѣтей руск. 110,  
въ Соп. 2 кл., о 2 силахъ учит. дѣтей руск. 68 ѳз. выкл.  
рускій. Дякъ неиспыт. Въ Мачишинѣ Читальня им. М. Кач-  
ковского чл. 30, въ Сопошинѣ „Просвѣты“. Шпихлѣри гро-  
мадскій въ обохъ селахъ, Въ Мачишинѣ каса Райфайзена,  
2 крамницѣ христіянскій, въ Сопошинѣ крамниця церковна.



Повѣтъ, судъ, урядъ податков. Жовковъ 5 км., почта  
 станція телегр. и желѣзнича въ мѣстци.

**14. Мервичѣ.** Церк. мур. Соб. св. Іюана Крест. соз. и бл.  
 1886, а 4/6 черезъ Еп. К. Чеховича освящ. Виз. кан.  
 въ р. 1910, черезъ Еп. Чеховича.

Патронъ: П. Т. Наслѣдники Кароля Кисельки.

Пар. Пр. Евгеній Хилякъ, р. 1878, рук. 1904 ж.

Число душъ . . . . . 778

Нѣмцѣвъ лат. обр. 272, жидовъ 14 душъ.

Вѣноване: поля 42 мр., сѣнож. 2 мр. зъ чистымъ до-  
 ходомъ 243 к 40 с., дровъ буковыхъ 18 сѣг.  $\frac{1}{10}$  вѣдъ цѣн-  
 ныхъ паперовъ 44 к. Дод. зъ касы 930 к. 10 с., под. 84 к.

Школа етат. сист. зъ рускимъ языкомъ выкладовымъ,  
 дѣтей рускихъ 104, друга школа етат. сист. зъ польскимъ  
 языкомъ выклад., дѣтей нѣменкихъ 32. Читалень двѣ, одна  
 „Просвѣты“ 56 чл. — друга им. Мих. Качковского 80 чл.  
 Дякъ неисп. Ппихлѣръ при читальнѣ „Просвѣты“. Касы  
 позичковой нема.

Повѣтъ, судъ и урядъ податк. Жовковъ 10 км., почта  
 Куликѣвъ 2 км., станція телегр. и желѣзницѣ въ мѣстци.

**15. Мокротынѣ.** Церк. мур. СС. Безср. Космы и Дамяна  
 созд. и благ. 1890, въ р. 1905 цѣла внутръ артистично  
 приукрашена, а 6/6 1910 черезъ Еп. Конст. Чеховича  
 освящена. Визита кан. р. 1910, черезъ Еп. Чеховича.

Патронъ: Наслѣдники Кароля Кисельки.

Пар. Пр. Діонизій Домбровскій р. 1870 рук. 1899 ж.

Въ матерн. ч. д. . . . . 1912

— мѣстци. Поляны и Майданъ . . . . . 600

Латинникѣвъ 14, жидовъ 12 душъ. Всего 2512

Вѣноване: орн. поля 69 мр., сѣнож. 6 мр., пустокъ  
 4 мр., разомъ 79 мр., чистый доходъ 238 к. 38 с., дровъ  
 19 сѣг. Додатокъ зъ касы 1026 к. 77 с., податку 84 кор.  
 16 с., под. особ. дох. 71 к.

Школа етат. 2-кл. о 2 силахъ уч., языкъ выкл., рус.  
 дѣтей руск. 230. Дякъ исп. Читальня „Просвѣты“ ч. 130.  
 Крамница христіянська.

Повѣтъ, судъ, урядъ податк., стація телегр., желѣзн. и почта Жовкѣвъ 7 км.

**16. Пилы.** Тымчосова капиця богослужебна Возд. Ч. Кре-ста, строить ся церк. мур. Виз. кан. въ р. 1910, че-резъ Еп. Чеховича.

Патронъ: П. Т. Юанъ Урбанскій.

Пар. Пр. Онисимъ Саламонъ, р. 1876 рук. 1901, кан. и. 1905, ж.

Въ матерн. зъ присѣлк. Жарыска, ч. д. . . . . 555

Вѣноване: поля зъ сѣнож. 46 мр. 639 сж., чистый до-хѣдъ 178 к. 70 с. Додатокъ зъ касы 1107 к. 94 с., пода-токъ грунт. 54 к. Школа парох. Читальня им. Мих. Кач-ковского. Дякъ неиспыт.

Повѣтъ, судъ и урядъ податк. Жовкѣвъ 10 км., ста-ція тел. и почта Добрусинъ 3 км. До стаціи желѣзн. въ До-брусинѣ 4 км.

**17. Скварява нова.** Церк. дер. Соб. Пресв. Богор. Ви-зита кан. въ р. 1910, черезъ Еп. Чеховича.

Патронъ: П. Т. Бойомиръ Жарскій.

Пар. Прч. Володимиръ Утриско, вѣд. одеж. крыл. р. 1872, рук. 1896, кан. пост. 1901, ж.

Въ матерн. ч. д. . . . . 1114

— дочерн. Скварява стара. вѣдд. 5 км. Церк. дер.

св. Арх. Михаила, ч. д. . . . . 392

— мѣстц. Гута Монастирска, ч. д. . . . . 30

Всего 1536

Латинникѣвъ 662, жидѣвъ 48.

Вѣноване: поля 53 мр. 157 сж., сѣн. 24 мр. 891 сж., лѣса мр. 628 сж., неужиткѣвъ 17 мр. 150 сж., чистый дохѣдъ 356 к. 90 с. Додатокъ зъ касы 1011 к. 92 с., по-датку 118 к. 80 с., под. особисто доходовой 24 к.

Школа въ Скварявѣ Нов. 2-кл. языкъ выкл. рус., дѣт. рускихъ 164. Дякъ неисп. Читальня „Просвѣты“ чл. 42, крамница церковна и каса церковна позичкова тижнева. Въ Скварявѣ стар. школа етатова, дѣтей руск. 60, яз. выкл. польск. Читальня „Просвѣты“ чл. 64, каса „Власна по-мѣчь и церковна.

Повѣтъ, судъ, урядъ податк. станія телегр. желѣзница и почта Жовкѣвъ 8 км.

**18. Смерекѣвъ.** Церк. дер. Чуда св. Михаила, соз. р. 1716.

Визита кан. въ р. 1910, черезъ Еп. Чеховича.

Патронъ: П. Т. Іоанъ Міллеръ Менонитъ.

Пар. Пр. Александеръ Виханскій, р. 1847, рук. 1871, к. пост. 1883, вд.

Въ матерн. зъ Верблянами и Перемивками, ч. д. 735

— дочерн. Блициводы, вод. 5 км.

Кольоніи Еренфельдъ и лѣсокъ, церк. дер. Покр.

Пресв. Богор. созд. 1669, въ р. 1899 побудовано

просторый бабинець, ч. д. . . . . 455

Всего 1180

Латинникѣвъ въ Смерекѣвъ 25, жидѣвъ 22, въ Блици-  
водахъ латин. 103, жидѣвъ 12, менонитѣвъ 5, еванг. 3.

Вѣноване: поля 32 мр., сѣнож. 4 мр., пасовиска 7 мр.  
дровъ 18 сягѣвъ. Чистый доходъ 215 к. Додатокъ зъ ка-  
сы: 1041 к. податку грунт. 96 к.

Школа въ Смерекѣвъ етат. систем. зъ рус. яз. выкл.  
дѣтей рускихъ 104, въ Блициводахъ школа етат. систем.  
зъ польскимъ выкл. яз. дѣтей рус. 63, школа на Кольоніи  
Еренфельдъ етат. сист. зъ поль. яз. выкл. дѣтей рускихъ 35.  
школа въ Верблянахъ неогр. приватна дѣтей руск. 25 яз.  
выкл. руск. Дякъ неиспыт. Въ Смерекѣвъ и Блициводахъ  
суть читальнѣ им. Мих. Качковского. Въ Блициводахъ  
каса позичкова церк. и Райфайзена. Крамница христ.

Повѣтъ, судъ, урядъ под., станія телегр. и почта Жов-  
кѣвъ 7 км., станія желѣз. Куликѣвъ Мервичѣ 6 км.

**19. Туринка.** Церк. мур. Пр. Мат. Параскевы, соз. и бл.

1837. а дня 29/5 1910 черезъ Еп. Чеховича освящ.

Виз. кан. въ р. 1910, черезъ Еп. Чеховича.

Патронъ: П. Т. Кикілія зъ Герингерѣвъ Жарска.

Пар. Пр. Романъ Кокотайло, р. 1875, рук. 1901, к. пост.  
1907, ж.

Число душъ . . . . . 2290

Въ прис.: Руда, Осове, Бѣлый Лѣсъ и Корчунокъ ч. д. 480

Латинникѣвъ 50, акат. 110, жидѣвъ 85. Всего 2770

Вѣноване: поля 60 мр. 1655, сѣн. 30 мр. 260 сж., лѣса  
16 мр. 1120 сж., чистый доходъ 262 к. 48 с. Додатокъ зъ

касы 1036 к. 20 с., податокъ грунт. 92 к. 80 с., особисто-дох. 64 к.

Школа етат. 2-кл. о 5 силахъ учит. зъ рускимъ яз. выклад. дѣтей руск. 410. Дякъ исп. Читальня им. М. Качковскаго, а поѣтъ ея зарядомъ двѣ крамницѣ, зъ котрыхъ доходы назначеніи на внутренне украшене церкви. Шни-хлѣръ церк.-гром. Брацтво тверезости кан. устал. чл. 614.

Въ той церквѣ переходуе ся чуд. Икона Свасителя, надѣл. водпустами Папою Климентомъ XIII, и часточка зъ дерева Крестнаго. естъ тутъ Брацтво на ста-тутахъ зъ привилеями, затверджене Римомъ 1767, р зъ повнымъ пять равъ до року водпустомъ, для котораго то брацтва рѣшеней Ап. Престола зъ 22 сѣчня 1767, р. все престолы еуть упривиліюваніи, и то:

„Praesentibus perpetuis temporibus valituris“.

Туть мѣститъ ся бібліотека деканальна.

Повѣтъ, судъ, урядъ под Жовкѡвъ 10 км, стація телегр. и почта въ мѣстци, стація жел. Жовкѡвъ 10 км.

Всѣхъ душъ русскихъ въ деканатѣ Жовкѡвскѡмъ 41.845.

## ХII. Деканатъ Жукотынскій.

**Деканъ:** Всч. Володимиръ Левицкій, орд. комисарь для справъ сервитутовыхъ, предсѣдатель мѣстцевой Рады шкѡль-нов, водл. одеж. крыл., парохъ въ Грозьовой.

**Мѣсто деканъ:** Прч. Василій Яремкевичъ I. орд. ко-мисарь шкѡльный и бібліотекаръ дек. парохъ въ Вол-чѡмъ горѣшнѡмъ.

II. орд. шкѡльный комисарь: Прч. о. Михаилъ Зубрицкій, парохъ въ Мшанци.

**1. Волче Горѣшне.** Церк. мур. Рожд. Пр. Богор. созд. и благ. 1891. Въ добромъ станѣ — асекурована. Визита кан. въ р. 1839 черезъ Еп. Снѣгурского.

Патрона право почивае.

Пар. Прч. Василий Яремкевичъ, р. 1860, рук. 1883, кан. п. 1899, ж.

Сотрудникъ необсаженный.

Въ матерн. ч. д. . . . . 1316

— дочерн. Волче долѣшне водд. водъ матерн. 2 км.

Церк. дер. Пр. Богор. создана 1680 въ середномъ станѣ — асекурована . . . . . 1260

Зъ того въ Америцѣ 270. Всего 2576

Латинникѣвъ 122, жидѣвъ 90 душъ.

Латинники мають свой костель въ Волчѣмъ.

Вѣноване: всего поля 179 мр 940 сж., зъ того 5 м. молодого лѣса, чистый доходъ обчисленъ на 191 к. 20 с., для гр. кат. парохіи выдѣлено зъ двѣрскихъ лѣсовъ, 36 м. лѣса, 45 корц. вѣвса скѣпц., 195 бохонкѣвъ хлѣба и 15 копъ яецъ. Дод. зъ касы 1020 к. 78 с., под. 74 к. 24 с.,

1). Школа двокласова зъ 2 учит. 2). Школа одноклас. зъ однимъ учителемъ. Въ обѣхъ школахъ яз. выкл. рускій обовязанныхъ дѣтей до школьной науки 265 — посѣщающихъ школу 160. Платня дяка доходы церковнѣ. Дякъ не-испыт. Читальня „Просвѣты“ 2 крамницѣ. Каса Райфайзена.

Парохъ мешкае при дочерной церкви — а при матерной внаходить ся помешкане для сотрудника парохіального, при дочерной церкви находить ся библіотѣка деканальна. Въ роцѣ 1900 була водправлена мѣсія духовна и на памятку поставлено крестъ мѣиный. Въ Волчѣмъ горѣшномъ вѣставъ побудованный для Пѣицѣвъ кольон игѣвъ латинскій костель.

Повѣтъ, судъ, урядъ податковый, стація телеграфична, желѣзн., почта Турка водд. 14 км.

**2. Галѣвна.** Церк. дер. Соб. св. Арх. Михаила, созд. р. 1863, водновлена въ серединѣ и благ. въ р. 1895, асекурована, метрики водъ р. 1785. Визита канон. въ 1839 черезъ Еп. Снѣгурского.

Патронъ: парохіяне мѣсцеві.

Пар. Пр. Іоанъ Господаревскій, р. 1864, рук. 1889, к. п. 1895, ж.

Сотр. въ дочерн. Плоске Пр. Теодоръ Грушкевичъ р.  
1883, рук. 1908, ж.

Въ матерн. ч. д.	648
— дочерн. Плоске. вѣдд. вѣдъ матерн. 2 км. Церк. дер. св. Арх. Михаила, нова приукрашена, соз- дана и поблагословена 1903, книги метр. вѣдъ р. 1785, ч. д.	560
	<hr/> Всего 1208

зъ того въ Америцѣ зъ обохъ селъ есть на зарѣбку 72 д.  
зъ Плос. 58 душъ, жидѣвъ въ обохъ селахъ 19 душъ.

Вѣноване: поля въ Галѣвцѣ 33 морг. орн. лукъ 8 мр.  
лѣса ерекціон. 14 мр. въ Галѣвцѣ а въ Плоскомъ 7 морг.  
692 сж. Эквиваленту лѣсового на Магурѣ мшанецкои 9 мр.  
скѣпц. въ Галѣвцѣ 1 корцу вѣвса а въ Плоскомъ 9 корц.  
орн. поля въ Плоскомъ 29 мр. 382 сж. лукъ 3 мр. 604 сж.  
Чистый доходъ 149 к. 36 с. Додатокъ зъ касы 1104 кор.  
20 с., податку 48 к. Вѣдсотки зъ богосл. фонд. 36 к. Кра-  
мницѣ въ Галѣвцѣ христ. двѣ зъ графиками.

Школа zorganizована но не запроваджена въ Галѣвцѣ  
для браку будняку шкѣльного. Платня дякѣвъ при обохъ  
церквахъ доходы, дяки неиспитованіи. Читальнѣ нема, шпих-  
лѣра громадского нема. Крамнина церковна есть.

Повѣтъ, судъ, урятъ податковый, стація телеграфична  
Старый Самбѣръ, вѣдд. 38 км. до стаціи желѣзн. Устрики  
долѣшніи 21 км., почта Бандрѣвъ 4 км. для Галѣвки, для  
Плоского почта Старый Самбѣръ.

**3. Гвоздець.** Церк. дер. Соб. св. Арх. Мих. соз. р. 1780.  
асекурована въ середнѣмъ станѣ, метрики вѣдъ р. 1785.

Визита канон. въ р. 1839 черезъ Еп. Снѣгурского.

Патронъ: Сго п. к. Ап. Величество.

Пар. Пр. Володимиръ Ключа, р. 1876, рук. 1900, к. п. 1907 ж.

Число душъ . . . . . 636

Зъ того въ Америцѣ 20.

Латинниковъ нема, жидѣвъ 16 душъ.

Вѣноване: всего поля 74 мр. 622 сж., чистый доходъ  
зъ грунту 80 к. 84 с. эквивалентъ за оналъ 15 мр., 15 сж.  
лѣса ялов. скѣпц. 9½ корцѣ вѣвса. Дод. зъ касы 1119 к.  
16 с., податку 28 к., под. особ. 10 к. 80 с.

Школы нема. Платня дяка неисп. по 40 с., вѣдъ ну-  
мера. Читальня „Просвѣты“ въ власнѣмъ домѣ шпих. гром.  
и крамн. нема, каса церк. есть.

Повѣтъ, судъ, урядъ податковый Турка вѣд. 3 км. стація телеграфична и почта Лупушанка Хомина 4 км. Стація желѣзницѣ Стрѣлки-Топольница 5 км.

**4. Головецко Горѣшне.** Сам. Сотр. Церк. дер. Богояв. Госп. созд. 1898, повл. 1901, вѣдновлена 1907, приукрашена новымъ краснымъ икопостасомъ, асекурована Визита канон. въ р. 1839 черезъ Еп. Снѣгурского.

Патронъ: П. Т. Наслѣдники Ядвиги гр. Водзницкой. Сам. Сотр. Пр. Емиліянъ Калиничъ, р. 1876, рук. 1901, ж. Въ матерн. ч. д. . . . . 410

— дочерн. Выцѣвъ, вѣдд. вѣдъ матерн. 1 км. Церк. деревляна Собора св. Предг. Іоана Крест., асекурована создана 1863, вѣдновлена и поблагосл. 1894, ч. д. . . . . 390

Всего 800

зъ того въ Америцѣ зъ обохъ сель естъ на зарѣбку 30 д.

Вѣноване: орного поля 27 мр., лѣса 96 мр., разомъ 163 мр. эквиваленту на опаль нема бо вырубано совершенно 2 корцѣ жита и 15 кѣпъ яецъ. Чистый доходъ зъ грунту обчисленъ на 188 к. Додатокъ зъ касы 1047 к. 52 сот., под. 67 к. 86 с., под. особисто-доходовый 21 к.

Школа въ Выцѣвъ неупорядкована. Платня дяка неис. по 40 с. вѣдъ господаря. Читальня Просвѣты числить 48 членѣвъ въ Выцѣвъ, шпихлѣра громадского и крамницѣ нема. Каса въ обохъ селахъ церковна.

Въ Выцѣвъ бувъ въ старинѣ Василянскій монастырь. При матерной церкви находятъ ся старіи грамоты почавши вѣдъ р. 1492. Въ р. 1897 була вѣдправлена мисія духовна и на памятку поставлено крестъ мисійный.

Повѣтъ, судъ и урядъ податковый Старый Самбѣръ 30 км, стація телегр. и почта Ломушанка Хомина 14 км. стація желѣзницѣ Стрѣлки Топольница 17 км.

**5. Головецко долѣшне.** Церк. дер. Соб. св. Іоана Крес. соз. и бл. 1890 асек. въ добромъ станѣ, книги метр. вѣдъ р. 1780. Виз. кан. въ р. 1839 черезъ Еп. Снѣгурского.

Патронъ: П. Т. Князѣ брата Радзѣвилы. Пар. Пр. Александеръ Полянскій, р. 1847, рук. 1877, к. п. 1895. ж.

Число душъ . . . . . 1380

зъ того въ Америцѣ 52.

Вѣноване: поля 71 мр. 1352 сж., лѣса 48 мр. 935 сж.,

еквивалентъ за опалъ, 25 мр. дѣса ялового. Дох. зъ грунту обчислень на 164 к. 14 с. Додатокъ зъ касы 1084 к. 50 с., податокъ 60 к. 36 с.

Школа етатова о двоухъ сил. учит. яз. выкл. рускій, дѣтей обов. до школ. науки 270, а зъ тыхъ посѣщае шк. 200. Платня дяка неисп. 56 к.

Въ селѣ нагъ Днѣстромъ есть літургична каплиця Со-  
страданя Пресв. Богор. Въ старинѣ бувъ ту Василянъ мон.

Повѣтъ, судъ и урядъ податковый Старый Самбѣръ 28 км., стація телеграфична и почта Лопушанка Хомина 10 км., стація желѣзницѣ Стрѣлки — Топольница 13 км.

**6. Грозьова.** Церк. мур. Богоявл. Госп. соз. 1785, бл. 1886, а въ р. 1907 въ серединѣ совершенно вѣд-  
новлена, приукрашена и бляхою побита, асекур. Мѣ-  
трики вѣдъ 1785, р. Визита канон. въ р. 1839 черезъ  
Еп. Сиѣгурского.

Патронъ: Громада мѣсцева.

Пар. Прч. Володимиръ Левицкій, вѣд. одеж. крыл., р. 1857  
рук. 1887, к. п. 1903, ж. я. в.

Число душъ . . . . . 1052  
зъ того въ Америцѣ 70 душъ.

Латинникѣвъ нема, жидѣвъ 20 душъ.

Вѣноване: поля 101 мр., 142 сж. Чистый доходъ зъ  
грунтѣвъ 188 к. 78 с. замѣстъ 61 м. куб. дерева опалового  
28 мр. дерева букового яко эквивалентъ, 15 копъ яецъ, 160  
великодного хлѣба. Додатокъ зъ касы 1051 к. под. 55 к.  
26 с., подат. особ. дох. 28 кор.

Школа етатова языкъ выкладовый рускій, число обо-  
вязаныхъ дѣтей до школьной науки 215, зъ того ходить  
на щоденну науку 149 дѣтей. Платня дяка неисп. 40 сот.  
и горнецъ вѣвса вѣдъ каждого господаря. Читальня „Прось-  
вѣты“ членѣвъ 30, крамниця есть, шпихлѣра громадского  
нема, каса церковна есть, каса Райф. засновуеся. При цер-  
квѣ есть зас. на стат. Брацтво „Пр. Д. Маріи“ въ р. 1904.

Въ р. 1809 була вѣдпр. місія духовна и на памятку  
поставлено крестъ місійный.

Повѣтъ, судъ и урядъ податковый Старый Самбѣръ  
34 км., стація телеграфична и почта Лѣмна 7 км. стація  
желѣзницѣ Стрѣлки-Топольница 20 км.

**7. Днѣстрикъ Головецкій.** Церк. дер. Соб. св. Іоана  
Крестит. созд. 1726 асекурована въ лихѣмъ станѣ, ме-



трики вѣдъ 1774. Визита канон. въ р. 1839 черезъ  
Еп. Снѣгурского.

Патрона право почитае.

Пар. Пр. Андрей Гичко, р. 1834, р. 1863, к. п. 1874, ж.

Число душъ . . . . . 660

Зъ того въ Америцѣ 30.

Латинниковъ 7, жидовъ 30.

Вѣноване: поля 86 мр., пасовиска 26 мр. дерева опал.  
дае по фѣрѣ каждый господарь грунтовый въ парохіи, до-  
ходъ зъ поля обчисленъ па 227 к. 34 с., додатокъ зъ касы  
1012 к. 66 с., под. 66 к. 43 с.

Школа zorganizов. не введена въ житє, дѣт. об. гр. к.  
75. Платня дяка неисп. 28 к. Читальнѣ шшихлѣру гром.  
и крамницѣ нема. Каса Райфайзена въ Рышанѣ вѣспѣльна  
зъ Днѣстрикомъ головецкимъ.

Повѣтъ, судъ и урядъ податк. Турка 24 км., стація  
телегр. и почта Лѣмна, стація жел. Стрѣлки 18 км.

**8. Днѣстрынъ Дубовый.** Церк. дер. Соб. Пр. Богород.  
соз. р. 1851, асекур. въ середн. станѣ, метрики вѣдъ  
1875. Виз. кан. въ р. 1839 черезъ Еп. Снѣгурского.

Патрона право почитае.

Пар. Пр. Викторъ Кончило, р. 1876, рук. 1902, к. п. 1906, ж.

Число душъ . . . . . 532

Зъ того въ Америцѣ 10.

Вѣноване: поля 110 мр. 25 метр. Чистый доходъ зъ  
грунту 109 к. 43 с., за дрова на опаль выдѣлено эквива-  
лентъ 25 мр. лѣса. Скопщ. 21 кор. вѣвса почислено 42 к.  
10 копъ яецъ почислено 10 к., 70 бохонковъ хлѣба 2 к.  
80 с. Додатокъ зъ касы 1086 к. 34 с., подадку 43 к.

Школы нема для браку будынку, дѣт. рус. до школь.  
науки обов. 93. Платня дяка неисп. 50 к. Читальнѣ шших-  
лѣра громадского, крамницѣ нема. Каса церковна.

Повѣтъ, судъ и урядъ под. Турка 17 км., стація те-  
легр. и почта Лѣмна 6 км., стація желѣзницѣ Турка надъ  
Стрємъ 17 км.

**9. Жукотынъ.** Церк. дер. Соб. Пр. Богор. созд. и благ.  
1878, асекурована въ добромъ станѣ на 6.800 к. въ  
Днѣстрѣ, метрики вѣдъ 1794. Визита кан. въ р. 1839,  
черезъ Еп. Снѣгурского.

Патрона право почитае.

Пар. Прч. Максимъ Калиничъ, вѣд. од. крыл. р. 1843, рук. 1873, к. п. 1878, ж.

Въ матерн. ч. д. . . . . 866

Въ дочерн. Бережокъ, вѣд. вѣдъ матерн. 2 км. Церк. дер. св. Троицы, созд. р. 1871, асекур. ч. д. 264

Латинникѡвъ нема, жидѡвъ 27. Всего 1130

Вѣноване: Всего поля 112 мр., за дрова на опаль выдѣлено зъ обшару двѣрского 40 мр. лѣса. Скѡпщины 31 $\frac{1}{2}$  корцѣ вѡвса чистый доходъ обчисленъ на 105 к. 88 с. Додатокъ зъ касы 1108 к. 12 с., податку 33 к. 42 с.

Школа етат. новозбудована о двохъ силахъ учитель. яз. выкл. рускій, дѣтей обовяз. до шкѡль. науки 160, посѣщае школу 140. Платня дяка неисп. рѡчно 12 корцѣ вѡвса и доходы. Читальня „Просвьѣты“ въ власномъ домѣ, шпихлѣра гром., крамницѣ нема. Каса Райфаизена для Жукотына и Бережка вспѡльна зъ осѣдкомъ въ Лѡмной.

Въ р. 1902 була вѡдправлена мисія духовна а на памятку поставлено крестъ мисійный.

Повѣтъ, судъ и урядъ податк. Турка 14 км., стація телеграфична и почта Лѡмна 4 км., стація желѣзн. Турка надъ Стрѣемъ 14 км.

**Ю. Липѣ.** Церк. дер. Собора Пр. Богородицы нов. побуд. и побл. р. 1900, асекурована. Визита кан. въ р. 1839 черезъ Еп. Снѣгурского.

Право патрона почивае.

Пар. Пр. Пристаиъ Юліянъ р. 1881, рук. 1905, ж.

Число душъ . . . . . 521

Зъ того Америцѣ 62.

Латинникѡвъ нема, жидѡвъ 28.

Вѣноване: орн. поля 39 мр. 965 сж., лукъ 9 мр. 450 сж., пасовиска 18 мр 716 сж., за дрова на опаль выдѣлено зъ обшару двѣрского еквивалентъ 21 мр. лѣса. Чистый дох. зъ грунту 131 к. 12 с. Дод. зъ касы 1153 к. 97 с.

Будынку шкѡльного нема, аенаука вѡдбуваеся, оденъ учитель. языкъ выклад. рускій. Дѣтей около 50. Платня дяка неисп. 30 к. и доходы. Читальня „Просвьѣты“ чл. 65. Шпихлѣру и касы нема. Крамниця засновуе ся.

Повѣтъ, судъ и урядъ податк. Турка 35 км. стац. телеграфична и почта Лютовиска 6 км., стація жел. Устрики долѣшній 21 км.

**II. Лѣмна.** Церк. дер. Соб. св. Іоана Крест., созд. и бл. 1882, асекур. въ добромъ станѣ, метрики водъ р. 1874.

Визита кан. въ р. 1839 черезъ Еп. Снѣгурского.

Пар. Пр. Петро Крупскій, р. 1873, рук. 1896, к. п. 1906, вл.

Число душъ . . . . . 1766

Зъ того въ Америцѣ 30.

Латинникѡвъ 100, жидѡвъ 30.

Вѣноване: Всего поля 104 мр., чистый доходъ грунту 202 к. 46 с. замѣсть 61 метр. дерева опал. выдѣлено 40 моргѡвъ эквивал. т. е. 25 мр. лѣса а 15 моргѡвъ культуры, 22 корцѣ вѡвса.

Школа етат. 2-клас. зъ двома учительками зъ Товар. Сестеръ Пресв. Дѣвы Маріи „Родина Маріи“; дѣтей руск. обовязаныхъ до науки шкѡльной 258, учащаючихъ до школы 143, языкъ выкл. рускій. Въ мѣстци есть латинскій костель и институтъ для дѣвчатъ подъ управленемъ Товариства Сестеръ Пресв. Дѣвы Маріи. Платня дяка неис. 30 к, и доходы. Читальня „Просвѣты“ чл. 118. Шпихлѣръ есть читальняный; крамница, каса Райфайзена.

Повѣтъ, судъ и урядъ податковый Турка 18 км., станція телегр. и почта въ мѣстци. Станія желѣзницѣ; Турка надъ Стремѣ 18 км.

**2. Михновець.** Церк. дер. Рожд. Пр. Богородицы, созд. и благосл. 1863, асекурована въ середномъ старѣ. Метрики водъ р. 1783. Визита канон. въ р. 1839 черезъ Еп. Снѣгурского.

Патрона право почиваетъ.

Пар. Прч. Ілія Пристань, всл. од. крыл. р. 1847, р. 1876, к. п. 1883, ж.

Въ матерн. ч. д. . . . . 960

— дочерн. Быстре. вод. водъ матерн. 2 км. Церк.

дер. св. Мих. Арх. созд. и благ. 1901, ч. д. 504

Зъ того въ Америцѣ душъ 20. . . . . Всего 1464

Жидѡвъ 31, въ Быстромъ 9 душъ.

Вѣноване: въ Мих. 86 мр. 776 сж., чистый доходъ обчислень на 144 к. 54 с., въ Быстромъ 99 мр. 499 сж., доходъ обчислень на 40 к. 14 с., за дрова на опалъ выдѣлено зъ обшару двѡрского эквивалентъ 25 мр. лѣса. Додат. зъ касы 1062 к. 78 с., под. 60 к.

Школа 1-класова о 2 силахъ учит. языкъ выкладовый

рускій. Число дѣтей обовязаныхъ 265 а записанихъ учащаючихъ 145. Въ парохіи суть три читальнѣ „Просвѣты“ двѣ въ Михновци а одна въ Быстрѣмъ. Краминиць христіянскихъ три. Двѣ касы: Райфайзена и церковна. Дякъ неисп. платня 40 с. вѣдъ ч. дому 10% доходѣвъ церковныхъ.

Въ р. 1901 була вѣдправлена місія духовна а на памятку поставлено крестъ місійный.

Повѣтъ, судъ и урядъ пол. Турка: почта и стація тел. Лютовиска, вѣдл. вѣдъ стаціи почтовой и телегр. 7 км. вѣдъ стаціи жел. Устрики долѣшнїи 22 км.

**13. Мшанецъ.** Церк. дер. Рожд. Пр. Богор. 1762, асекурована зъ середнѣмъ станѣ, метрики вѣдъ 1785. Визита канон. въ 1839 черезъ Еп. Снѣгурского.

Право патрона почивае.

Пар. Пр. Михайль Зубрицкій, р. 1856, рук. 1883, кан. п. 1899, ж.

Число душъ . . . . . 1283

Зъ того въ Америцѣ 102.

Латинниковъ нема. жидѣвъ 6 родинъ.

Вѣноване: 56 мр. поля, 10 мр. лукъ; 10 мр. пас. всего грунту 66 мр. Въ мѣсто 40 метр. куб. дерева опаловзго 16 мр. лѣса букового яко еквивалентъ. Чистый доходъ зъ грунту 132 к. 04 с. % зъ облигаціи 41 к. % зъ щадничихъ книж. 17 кѣпъ яецъ, 170 хлѣбѣвъ великодн. Додат. зъ касы 1062 к. 12 с. под. грунт. 44 к. под. особ. доход. 28 к.

Школа етат. посѣщаючихъ школу 195. Яз. вык. руск. Дѣтей руск. обовязаныхъ до школь науки 195 Дякъ неисп. Платня дяка доходы церк. Читальня „Просвѣты“ числить 115 чл. Спѣлкова Торговля сист. Рочдель. Каса Райфайзена въ 1910 заснов. Шпихл. гром. нема. Крамн. Каса церк.

Повѣтъ, судъ и урядъ податк. Старый Самбѣръ; почта и стація телеграфична Лютовиска, 13 км. стація желѣз. Устрики долѣшн. 18 км.

**14. Розлучь** Церк. Рожд. Пр. Богородицы, созд. и благ. 1886, асекур. въ добр. станѣ. Метрики вѣдъ 1775. Визита канон. въ р. 1839, черезъ Еп. Снѣгурского.

Патрона право почивае.

Пар. Прч. Василій Фидикъ, вѣд. одеж. крыл., р. 1838 рук. 1867, к. п. 1874, ж.

Число душъ . . . . . 985

Зъ того въ Америцѣ 25 душъ.

Швабѣвъ-Кольонистѣвъ 172, жидѣвъ 120.

Датинники маюць свой костель.

Вѣноване: всего поля 68 мр. 1487 сж. Чистый доходъ обчисленъ на 110 к. 32 с., дерева мягк. 72 метр. -куб. скѣпц. 21 корцѣ вѣвса 4 % вѣдъ облигацій на 361 к. 50 с. Додатокъ зъ касы 1137 к. 52 с., подат. 32 к. 36 с.

Школа о 3 сил. учит. для рускихъ дѣтей яз. выкл. рус. для швабскихъ польск., дѣтей рус. обовязан. до школьн. науки 152, посѣщающихъ школу 65. Дякъ неисп. Платня дяка 40 к., 10 корцѣ збѣжа и доходы перк. Читальня есть Общества М. Качковского. Шихлѣру гром. и крам. нема Каса церк.

Повѣтъ, судъ, урядъ под. стація тел. и почта Турка. Вѣддалене вѣдъ стаціи почтовой и телегр. 15 км. Стація жел. и складница въ мѣстци.

**15. Рыпяна.** Церк. дер. Соб. св. Арх. Михаила, Асекурована въ добр. станѣ, соз. и бл. 1878, метр. вѣдъ 1784. Визита канон. въ р. 1839 черезъ Еп. Сиѣгурского.

Патрона право почивае.

Пар. Пр. Діонизій Гичко, р. 1871, рук. 1893, к. п. 1904 вл. Въ матерн. ч. д; . . . . . 802

— дочерн. Смеречка, вѣд. вѣдъ матерн. 4 км. Церк. дер. св. Арх. Мих. асек. соз. и бл. 1887. Церковъ въ Смеречцѣ надѣлена вѣдъ св. Папы Пію X 1910. повнимъ вѣдпустѣмъ въ день св. Ап. Петра и Павла ч. д. . . . . 571

въ Америцѣ зъ того 87 душъ . . . . . Всего 1373

Латинникѣвъ нема, жидѣвъ 80 душъ.

Вѣноване: всего поля въ Рып. 96 мр. 628 сж., въ Смер. 67 мр. 463 сж., разомъ 163 мр. 1091 сж. Чистый доходъ обчисленъ въ Рыпянѣ на 80 к. 51 с., въ Смеречцѣ на 68 к. 88 с., разомъ 142 к. 42 с., 71 мтр. куб. дерева мягк. скѣпц. 8½ корцѣ вѣвса изъ дочерн. Смеречка.

Додатокъ зъ касы 1086 к. 56 с., податку 46 к. 70 с.

Школа zorganizована 1893 однакъ для браку будынку незапроваджена. Дѣтей рус. до школьн. науки обовязанныхъ

240. Дякъ испыт. Платнядяка 44 к. и дох, церк. Читальня Качковскаго. Каса Райфайзена и снѣлка торговельна нема.

Повѣтъ, судъ, урядъ подат. Турка 29 км. стація тел. и почта Лѣмна. Вѣддал. вѣдъ стаціи почтовой и тел. 8 км. и стац. жел. Розлучъ 11 км.

**16. Тысовыця.** Церк. дер. Преи. Мат. Парас. соз. 1871. вѣдн. 1905 р. асекурована въ добр. станѣ, метр. вѣдъ р. 1785. Церковъ вѣдновлема въ Серединѣ и бляхою покрыта. Визита кан. вѣр. 1839 черезъ Еп. Снѣгурскаго.

Патрона право почивае.

Пар. Пр. Петръ Княжинскій, р. 1861. рук. 1887. кан. п. 1892 ж.

Число душъ . . . . . 960

Зъ того въ Америцѣ 20.

Латинникѣвъ нема, жидѣвъ 20 душъ.

Вѣноване: орн. поля 27 мр. 1472 сж., лѣса 5 мр. 710 сж., пасовиска 28 мр. 186 сж. Чистый доходъ зъ грунту почислено 50 к. 40 с. еквиваленту на опаль 15 мр. лѣса буковаго. Додатокъ зъ касы 1152 к. 56 с., подат. грунт. 24 кор.

Школа филияльна, одна учителька, яз. выкл. рускій. Школа запроваджена р. 1888, дѣтей обр. гр. кат. обовяз. до науки школьной 120, посѣщающихъ школу 80. Дякъ неиспыт. Платня дяка 23 с. вѣдъ господаря. Читальнѣ, крамницѣ, шпихлѣра громадскаго и касы нема.

Повѣтъ, судъ и урядъ под. Старый Самбѣръ. стація тел. и почта Лопушанка-Хомина. 4 км., стація желѣз. Стрѣлки-Топѣльница 5 км.

**17. Хацѣвъ.** Церк. дер. Соб Пр. Богород. созд. 1879. благ. 1880. Метрики вѣдъ р. 1785. Визита кан. вѣр. 1839 черезъ Еп. Снѣгурскаго.

Патрона право почивае.

Пар. Пр. Теодоръ Борисъ, р. 1851, рук. 1877 вѣд.

Сотр. упр. Пр. Федорьякъ Антоній, р. 1880, рук. 1907 ж.

Въ матерн ч. д. . . . . 698

— дочерн. Лопушанка Лехнова вѣдн. вѣдъ матерн.

4 км. Церк. Покр. Пр. Богор. созд. и бл. 1876 498

Зъ того въ Америцѣ 60 душъ . . . . . Всего 1196

Латинникѣвъ нема, жидѣвъ 37 душъ.

Вѣноване: въ Хацѣвъ орн. поля 54 мр. 1873 сж., лукъ 6 мр. 77 сж., пасовиска 22 мр. 1532 сж., въ Лопушницѣ

орн. поля 30 мр. 432 сж., лукъ 4 мр. 966 сж., пасов. 32 мр. 1316 сж., лѣса 1 мр. 151 сж., чистый доходъ зъ всего грунту обчисленъ на 201 к. 72 с., скѣпщины 29 корцѣ вѣвса, 260 хлѣбѣвъ вѣвсяныхъ, 4<sup>1/2</sup> копѣ яецъ, за дрова на опалъ видѣлено зъ обшару двѣрского 16 мр. лѣса и 200 сж., на споряджене пляну господарчого. Додатокъ зъ касы 991 к. 52 с., податку 79 к. 82 с.

Школа 1-клясова о двоухъ сил. учит. дѣтей обовяз. до школы 228, а учащ. 154 на щоденну науку. Платня дяка 36 к. и дох. церк. Въ Хашѣвъ засновано 1904 р. читаль. „Просвѣты“ чл. 96, а въ р. 1905 зас. при той чит. „Крамницю мѣшаныхъ товарѣвъ“ въ Лопушанцѣ зас. читальню „Просвѣты“ въ 1909 р. чл. 35, при чит. есть такожь торговля мѣшаныхъ товарѣвъ. Въ Хашѣвъ и Лопушанцѣ лех. засновано касы церковнѣ.

Повѣтъ, судъ, урядъ податк. Турка 28 км., стация телегр. и почта Лѣмна 4 км. стация желѣзн. Турка 24 км.

Всѣхъ душъ русскихъ въ деканатѣ Жукотынскѣмъ 19.000

### XIII. Деканатъ Затварницкій.

**Деканъ:** Всч. Иосифъ Котецкій, Ординариятскій школьный и сервитутовый Комисаръ, Членъ Рады повѣтовой въ Лѣску, Членъ Общ. им. М. Качковского, библиотечаръ деканальн. вод. одеж. крыл., парохъ въ Лютовискахъ.

**Мѣсто-Деканъ:** Всч. о. Іоанъ Кузевъ, пар. въ Дидіовой.

**Актуарь дек:** Всч. Николай Була, пар. въ Двернику.

**І. Береги Гѣрий.** Церк. дер. св. Арх. Михаила, соз. и бл. р. 1897. Виз. кан. въ р. 1899 черезъ Еп. К. Чеховича.

Патронъ П. Т. Теодоръ Серватовскій.

Пар. Пр. Станиславъ Сороковскій, р. 1877, рук. 1903 ж.

Число душъ . . . . . 634

Зъ того въ Америцѣ 134 душъ.

Вѣноване: орн. поля 11 мр. 1254 сж., сѣнож. 17 мр.

1416 сж., неужитковъ 9 мр. 300 сж., лѣса зъ корчами 18 мр. 141 сж., всего поля разомъ 57 мр. 1187 сж., чистый доходъ зъ поля 36 к. 54 с. дерево почисл. 80 к. 88 с. 15 сяговъ дерева буков. на пни. Конгруа 1053 к. 90 с. Додатокъ зъ касы въ паперахъ 47 к. 32 с., подат. 12 к. 96 с.

Повѣтъ Лѣско, судъ урядъ податк. Лютовиска 22 км. стація телегр. и почта Дверникъ 11 км., неможливой дороги стація желѣз. Устрики долѣшнй 49 км.

**2. Боберка.** Церк. дер. св. Арх. Михаила, создана 1725., надѣлена вѣдпустомъ. Визита кан. въ р. 1899 черезъ Еп. Конст. Чеховина.

Патрона право почивае.

Пар. Пр. Савинъ Кмицикевичъ, р. 1862, рук. 1891, ж.

Въ матерн. ч. д. . . . . 986

— дочерн. Боберка Выжна, вѣдл. вѣдъ матерн. 6 км.

церк. дер. Возн. Госп. создана 1863, ч. д. 490

Всего 1476

Латинниковъ 6, жидовъ 56 душъ.

Вѣноване: орн. поля 25 мр., въ Боберицѣ нижней 26 мр. 372 сж., доходъ зъ грунту почислено 90 к. 70 с., 18 сяговъ дерева мягкого, 60 колѣвъ и 1 букъ почислено 41 к. вѣдъ цѣнныхъ паперѣвъ 53 к. Дод. зъ касы 835 к. 64 с.

Школа етатова зъ языкомъ выкладовымъ рускимъ о 2 силахъ, дѣтей руск. 152. Платня дяка неиспыт. по 40 с. вѣдъ дому и по 1 горцеви вѣдса. Читальнѣ, склепу шпихлѣра нема, при обохъ церквахъ есть каса церковна.

Повѣтъ, судъ и урядъ податк. Турка вѣдл. 24 км., стація телегр. и почта Лютовиска 8 км., стація желѣзн. Устрики долѣшнй 33 км. або Стрѣлки-Топольница 26 км.

**3. Дверникъ.** Церк. дер. св. Арх. Михаила созд. 1785, вѣдн. въ р. 1898. Визита канон. въ р. 1899, черезъ Еп. Констант. Чеховича.



Патронъ: П. Т. Людвикъ Рамултъ.

Пар. Пр. Николай Була, р. 1863, рук. 1888 к. п. 1894, ж.

Въ матерн. ч. д. . . . . 607

— дочерн. Затварниця, вѣд. вѣдъ матерн. 12 км. Церк.

дер. Перен. Моцей св. О. Николая, ч. д. 834

Руске. вѣдд. вѣдъ матерн. 8 км. Церк. дер.

св. Арх. Михаила, ч. д. . . . . 253

Всего 1694

Латинникѡвъ 11 душъ, жидѡвъ въ Двернику 57 душъ, въ Затварн. 9 родинъ, въ Рускѡмъ 12 родины.

Вѣноване: въ Двернику орного поля 37 мр. 187 сж., пасовиска 5 мр. 891 сж., доходъ 3 к. 90 с., лѣса 2 мр. 112 сж., доходъ 52 с. Затварниця орн. поля 16 мр. 1562 сж., лукъ 1 мр. 291 сж., пасовиска 545 сж., доходъ 34 к. 88 с. Додатокъ зъ касы 943 к. 96 с., % вѣдъ облигаціи 216 к. 36 с., податокъ особисто доходовой 18 к.

Школы нема. Платня дяка испыт. 140 к. зъ всѣхъ трехъ селъ. Читальнѣ, склепу, шпихлѣра нема, есть скарбона церковна. Брацтво тверезости въ Двернику 103 членѡвъ, въ Затварницѣ 126, въ Рускѡмъ 48 членѡвъ.

Повѣтъ Лѣско, судъ и урядъ податковый Лютовиска 13 км., почта и стація телеграфична въ мѣстци, стація жел Устрики долѣшнй 38 км.

**4. Дыдьова.** Церк. дер. Уси. Пр. Богородицы, созд. 1860

Визита канон. въ р. 1899 черезъ Еп. Чеховича.

Патрона право почивае.

Пар. Прч. Юанъ Кузевъ, р. 1857, рук. 1884, вѣд. я. в.

Въ матерн. ч. д. . . . . 747

— доч. Локоть вѣдд. вѣдъ матерн. 6½ км. Церк.

дер. св. Махаила, создана 1737, ч. д. 435

Всего 1182

Латинникѡвъ въ Дыдьовой 8 душъ, въ Лѡкт. 4, жидѡвъ въ Дыд. 165 въ Лѡкти 17.

Зъ тыхъ въ Америцѣ 80 душъ.

Латинникѡвъ въ Дыдьовой 8 душъ, въ Лѡкт. 4, жидѡвъ въ Дыд. 165 въ Лѡкти, 17.

Вѣноване: въ Дыд. поля 55 мр. 403 сж., лукъ 15 мр. 201 сж., неужиткѡвъ и пасовиска 10 мр. въ Лѡктю орн. поля 18 мр., лукъ 6 мр. 810 сж., неужиткѡвъ и пасовиска 11 мр. всего 35 мр. 1420 сж., всего поля 95 мр. 1414 сж., чистый

доходъ 103 к. 40 с., кромѣ того пасовиско въ лѣсахъ дворскихъ на 12 штукъ, вольне мливо, 40 метрѣвъ лихого дерева зъ лѣсовъ двѣрскихъ, Дыдіова гѣрна и 13 моргѣвъ лѣса еквиваленту за 40 метрѣвъ мягкого дерева побиранныхъ зъ лѣсовъ двѣрскихъ Дыдіова дѣльна, % зъ облигацій 194 к. Додатокъ зъ касы 1006 к. 40 с. податку 28 с.

Школа зъ выкладовымъ языкомъ рус., дѣтей 96. Платня дяка неиспыт. 120 к. и хата. Читальнѣ и склепу нема, шпихлѣръ громадскій, каса церковна такожь и каса громадска есть.

Повѣтъ, судъ и урядъ податковый Турка, стація телеграфична и почта Лютовиска 13 км., стація желѣзницѣ Соколики 21 км.

**5. Дзвинячъ гѣрный.** Церк. дер. св. Арх. Михаила. Визита кан. въ р. 1899 черезъ Еп. Конст. Чеховича.

Патронъ: П. Т. Францъ гр. Полетило.

Завѣд. Пр. Володимиръ Котысь, р. 1882, рук. 1906. ж.

Число душъ . . . . . 1028

Латинникѣвъ 6 душъ, жидѣвъ 126 душъ.

Вѣноване: поля 47 мр., доходъ почисл. на 60 к. Додатокъ зъ касы 1124 к. 88 с. % вѣдъ облигацій 40 к., зъ книжочокъ щадн. 4 к. 76.

Школа зъ выкл. языкомъ рускимъ, число дѣтей 131 Платня дяка неисп. 72 к., 30 горцѣ жита.

Повѣтъ, судъ, урядъ податковый Турка 30 км., почта Тарнава нижна 7 км., стація желѣзницѣ „Соколики“ 15 км. Узкаторова въ мѣстци 3 км.

**6. Крыве.** Церк. мур. Пр. Мат. Пар., соз. р. 1842. Виз. канон. въ р. 1899 черезъ Еп. Константина Чеховича.

Патрона право почивае.

Пар. Пр. Иеронимъ Моравскій, р. 1861, рук. 1887, вд.

Въ матерн. ч. д. . . . . 516

— дочерн. Творильне, вѣд. вѣдъ матерн. 4 км. Церк.

св. О. Николая, созд. и благосл. 1876, ч. д. 889

— — Гѣльске вѣдд. вѣдъ матерн. 3½ км. Церк.

мур. св. Влмч. Параск. созд. 1820 ч. д. 330

Зъ того 180 душъ въ Америцѣ. Всего 1735

Латинникѣвъ въ Кривѣмъ 0, въ Творильномъ 10

въ Гольск. 3. Жидовъ въ Кривомъ 35, въ Творильномъ 38, въ Гольск. 36 душъ.

Въноване: въ Кривомъ орн. поля, лукъ и пасовиска 42 мр. 620 сж., въ Твориль. 41 мр. 864 сж., въ Гольск. 23 мр. 794 сж. Чистый доходъ зъ всего поля 115 к. 77 с. Въ Кривомъ 18 сят. бук. дровъ на опалъ. Скопщина: въ Кривомъ 17 копъ ячменю, въ Твориль. 17 копъ жита, въ Гольск. 13 копъ вѣса, 7 копъ яецъ і 159 вѣсяныхъ палениць изъ всѣхъ трехъ селъ. Додатокъ зъ касы 1047 к., податку 45 к. 92 с., податокъ особисто доход. 28 к. При всѣхъ трехъ церквахъ засновані .р. 1905 брацтва тверезости, котрй числять разомъ 156 членовъ.

Школы нема. Дякъ неиспыт. Платня по 2 горцѣ збѣжа вѣдъ номеру дому и доходы за требы. Читальнѣ, склепу шпихлѣру нема. Есть только скарбона при каждой церквѣ. Кружка господарского нема.

Повѣтъ Лѣско, судъ и урядъ податковый для Кривого и Творильного Балигородъ, для Гольского Лютовиска, стація телеграфична въ Двернику вѣдд. 15 км., почта Хрестъ 12 км., стація желѣз. въ Устрикахъ дѣль. 36 км.

**7. Лютовиска.** Церк. дер. создана 1898 р. св. Арх. Михаила освящена Преосв. Еп. Константиномъ 1899 при визитѣ каноничной. Церковъ надѣлена вѣдъ Святѣйшого Отця двома повними отпустами: въ день Найсвятѣйшой Евхаристіи и Рождества Пресв. Богородицы.

Патрона право почивае.

Пар. Прч. Іосифъ Костецкій вѣд. одеж. крыл., р. 1849, рук. 1880, ж. я. в.

Въ матерн. ч. д.	1015
Въ дочерн. Журавинъ, вѣд. вѣдъ матерн. 5 км. Церк. дер. Преоб. Госп. созд. 1843, побл. 1845, ч. д.	690
— дочерн. Кривка, вѣдд. вѣдъ матерн. 5 км. Церк. дер. Зачатія св. Анны ч. д.	281
Всего	1986

Латинниковъ въ Лютовискахъ 50, жидовъ 1509.

Въноване въ Лютовис. орн. поля 21 мр. 150 сж., пас.

9 мр. 152 саж., луки 2 мр. въ Кривѣ орн. поля 32 мр. 1588 сж., лукъ 5 мр., пасов. 2 мр., въ Журав. лукъ 3 мр. 361 сж. всего поля 77 мр. 803 сж. Чистый доходъ зъ поля 144 к. 20 с., вѣдсотки зъ капит. 115 к. 87 с. 18 сят., дерева почислено 36 к. 40 с., додатокъ зъ касы 1288 к., податку платитъ ся 51 к. 60 с.

Школа етавова чотироклясова зъ польск. языкомъ выкладовымъ о 6 силахъ. Дѣтей обр. рус. 170. Платня дяка неисп. по 1 к. вѣдъ грунту; що выносить около 120 к. Шпихлѣра и склену нема, при каждой изъ 3 церквей касы церковнѣ. Брацтво тверезости 100 чл. Читальня имени Михаила Качковского 60 членѣвъ.

На пмятари находятъ ся Богослужебня каплица.

Повѣтъ Лѣско; судъ, урядъ податковый, почта и стация телеграфична въ мѣстци, стация желѣзнична Устрики дѣльнѣй 25 км.

**8. Поляна.** Церк. дер. св. О. Николая Чудотвор. созд. 1790, асекурована, метрики вѣдъ р. 1786. Визита канон. въ р. 1899 черезъ Преосв. Еп. Константина.

Патронъ: П. Т. Винкентій Ленцкій.

Пар. Пр. Петръ Луцкій, р. 1872, рук. 1896, кан. пост. 1903, ж.

Въ матерн. ч. д. . . . . 532

— дочерн. Росолинъ, вѣдъ матри. 3 км. Церк. дер. св. Онуфрія, созд. 1750, ч. д. . . . . 219

— мѣстц. Середне, Выдрне и Остре, ч. д. . . . . 413

Всего 1164

зъ тыхъ 41 душъ въ Америцѣ.

Въ Полянѣ латинникѣвъ 500, костель и лат. парохія, въ Серед. лат. 40, въ Росол. лат. 5.

Вѣноване: всего поля 110 мр. Чистый доходъ почисленъ на 163 к. 58 с., 18 сят. дровъ бук. Зъ фондѣвъ приват.  $\frac{5}{10}$  119 к. 74 с., податокъ 59 к., под. ос. дох. 54 к.

Школа однокляс. языкъ выклад. польскій дѣтей руск. 18. Платня дяка неисп. по 20 с., по 1 горци жита и ячменю вѣдъ каждого числа дому. Читальнѣ, склену, шпихлѣру нема, есть каса церковна и спѣлка оцадностей и пожичокъ вѣдъ патронатомъ Выдѣлу Краєвого зъ рѣчнѣмъ оборотомъ 200.000 кор.

Повѣтъ Лѣско; судъ, урядъ под. и стація телегр. Лютовиска 13 км., почта Хревтъ 6 км. Стація желѣзн. Устрики дочѣшній 35 км.

**9. Райске,** Церк. мур. Пр. М. Параскевіи, созд. 1874, приукрашена въ р. 1894 новимъ иконостасомъ, року 1908 въ серединѣ помальована оліїною фарбою и побита бляхою. Визита канон. въ р. 1899 черезъ Еп. Конс. Чеховича.

Патронъ: П. Т. Сестры Милосердія а Раула въ Львовѣ.

Пар. Пр. Іоанъ Яросевичъ, р. 1854, рук. 1883, вд.

Въ матерн. зъ присѣлкомъ Савковчикъ ч. д.	1127
— доч. Городокъ, Церк. дер. Стрѣтеня Госн. подъ бляхою	646
— — Студенне, Церк. дер. нова Рожд. Пр. Богор.	268
— — зъ р. 1891 зъ иконостасомъ зъ 1905, подъ бляхою	
Чужихъ при копальнѣ ропы	7
	<hr/>
	Всего 2048

Зъ высше реченого числа душъ около 600 въ Америцѣ

Жидовъ 18 родинъ.

Вѣноване: въ Райскомъ орного поля 30 мр. 1173 сж., пасовиска 18 мр. 109 сж., въ Городку орн. поля 31 мр. 403 сж., въ Студенномъ орн. поля и лукъ 38 мр. 476 сж. пасовиска 15 мр. разомъ 54 мр. 542 сж. Чистый дохѣдъ зъ тыхже 523 к. 16 с. Дохѣдъ зъ капиталовъ зъ публичныхъ фондѣвъ 138 к. 62 с., дерева на онаць 16 сяг. буюкового зъ двѣрскогo лѣса, 21 корцѣ вѣвса. Додат. зъ касы 859 к. 90 с., податку 86 к. 46 с. Под. особ. дох. 14 к.

Въ парохіи Райске знаходять ся брацтво тверезости яложее 1-9 р. 225 членѣвъ.

Школа zorganizована зъ будынкомъ, языкъ выкладѣвъ рускій, дѣтей обовязаныхъ до науки шкѣльной 173 необсаджена. Платня дяка неиспытѣвъ. 150 к., по 2 горцѣ вѣвса и по горцевѣ картофель вѣдъ нумеру дому. Читальнѣ, шпихлѣра нема, склепъ христіянскій вѣдъ управою дяка; каса есть, скарбѣны церковній при каждой церквѣ.

Въ Студенномъ есть богослужевна каплиця мурована Положеня Рызы Пр. Богородицы выбудована заходомъ Григорія Яворницкогѣ.

Повѣтъ Лѣско; судъ и урядъ податковый Балигородъ: стація телегр. Лютовиска 22 км., почта Терка 5 км.; стація желѣзницѣ Устіянова 19 км.

**10. Скорodne,** Церк. дер. Пр. Матери Параскевіи созд.

р. 1838 въ лихѣмъ станѣ. Визита канон. въ р. 1899  
черезъ Еп. Константина Чеховича.

Патронъ: П. Т. Александеръ Удрыцкій.

Пар. Пр. Евгенийъ Копыстьянскій, р. 1873, рук. 1901, ж.  
кан. пост. 1906 р.

Въ матерн. ч. д.	.	.	957
— мѣстц. Росохате водд. 3½ км.	.	.	319
			Всего 1276

Латинникѣвъ 18, жидѣвъ 90 душъ. Въ Америцѣ на за-  
рѣбку до 400 душъ.

Вѣноване: поля 52 мр. 71 сж., сѣнож. 1 мр. 881 сж.,  
чистый доходъ 55 к. 44 с., водсотки водъ облигацій 176 к.  
Дод. зъ касы 1018 к. 84 с., податку 19 к. 95 с., податокъ  
особ. дох. 24 к. дерева на опаль 13 с. буковыхъ, эквива-  
лентъ за опаль 25 мр. лѣса букового и ялового по поло-  
винѣ въ пертрактаціи.

Школа надетатова 1-кляс. о двоухъ силахъ зъ языкомъ  
выкл. рускимъ, дѣтей шкѣльныхъ 126. Читальнѣ, склепу,  
шпихлѣру нема, есть каса скарбѣны церковной. Платня  
дяка неиспыт. 114 к. и 8 кориѣ вѣвса. Брацтво тверезости  
пѣдъ Покр. Непорочн. Зачатія Пр. Д. Маріи, членѣвъ 327,  
заложене въ р. 1907. Кружка господарского нѣтъ.

Повѣтъ Лѣско 65 км. судъ урядъ податковый, стація  
телегр. и почта Лютовиска 7 км; стація желѣзницѣ: Устри-  
ки долѣшнн 32 км.

**II. Смѣльникъ.** Церк. дер. св. Арх. Михаила, создана 1791.  
Визита канон. въ р. 1899 черезъ Еп. Константина  
Чеховича.

Патрона право почивае.

Пар. Пр. Іоанъ Заяць, р. 1871, рук. 1898, к. п. 1904 безж.

Въ матерн. ч. д.
 . | . | 475 |

— мѣстц. Протѣсне, водд. водъ матерн. 2 км. ч. д.
 . | . | 402 |

Зъ того зъ 50 душъ въ Америцѣ.
  | | Всего 877 |

Латинникѣвъ въ Смѣльнику 8, жидѣвъ 91 душъ, въ  
Протѣснѣмъ латинникѣвъ 17, жидѣвъ 94.

Вѣноване: орного поля 36 мр. 1030 сж., лукъ 9 мр.  
1194 сж, лѣса 4 мр. 660 сж., пасовиска 15 мр. 1471 сж.,  
Чистый доходъ 122 к. 10 с. водсотки 159 к. 40 с., въ на-  
тураліяхъ 2 копы яецъ и 20 великодныхъ хлѣбѣвъ, дерева  
15 сягѣвъ твердого. Додатокъ зъ касы 1060 к. 01 с. под-  
дох. 28 к.

Школа етатова зъ языкомъ выкладовымъ рускимъ, дѣтей русскихъ посѣщающихъ школу 42. Читальня „Просвѣты“ чл. 19, шпихлѣра, склепу нема; каса есть церк. Платня дяка неиспытов. 100 к.

Повѣтъ Лѣско; судъ урядъ податк. стація телегр. и почта Лютовиска 5 км. стація жел. Устрики долѣшній 30 км.

**12. Телесница Санна.** Церк. мур. св. В. М. Димитрія создана 1838, зреставрована р. 1904. Визита канон въ р. 1899 черезъ Еп. К. Чеховича.

Патронъ: П. Т. Наслѣдники Юліана Тимотіевича.

Пар. Пр. Анатазій Котысь, р. 1857 рук. 1882, ж.

Въ матерн. ч. д. . . . .	704
— дочерн. Соколе, вѣд. вѣдъ матерн. 3 км. ч. д. . . . .	306
	<hr/>
	Всего 1010

Латинниковъ 2, жидѣвъ 19 душъ.

Вѣноване: въ Телесницѣ поля 46 мр. 689 сж., въ Соколю 54 мр. 1493 сж., еквивалентъ за дрова е теперь 38 мр. лѣса букового. Чистый доходъ 64 к. Дод. зъ касы 982 к. 58 с., вѣдсотки вѣдъ цѣнныхъ паперѣвъ 125 к. 68 с. Доходъ зъ грунту 140 к. 94 с. подат. грунтов. въ Телесн. и Соколю 46 к., податокъ особисто дох. 16 к. 80 с.

Школа 2-клясова етат. скѣнчить муровати ся въ р. 1911 Дякъ неисп., читальнѣ нема. Брацтво тверезости пѣдъ покровомъ св. О. Николая числить 92 чл. Есть домъ гром. где зсыпуе ся зерно церк. каса скарбони церк. и крам. христ. Кружка господарского нема. Въ Соколѣмъ корчми нема.

Повѣтъ Лѣско судъ, урядъ под. стація телегр. и почта Устрики дѣль. 14 км. стація жел. Устіянова 21 км.

**13. Тарнава выжна.** Церк. нова дер. св. Ап. Петра и Павла, созд. и благ. р. 1900. Визита кан. въ р. 1899 черезъ Еп. К. Чеховича.

Патрона право почивае.

Пар. Пр. Василій Сологубъ р. 1855 рук. 1883 к. п. 1887, ж.

Въ матерн. ч. д. . . . .	683
--------------------------	-----

— дочерн. Тарнава нижна вѣдд. вѣдъ мат. 1<sup>3</sup>/<sub>4</sub> км.

церк. нова 1894 бл. св. Арх. Мих. ч. д. . . . .	765
---	-----

Въ дочерн. Соколикахъ, вѣдд. вѣдъ матерн. 4 км. церк. мур. св. В. М. Димитрія, созд. 1791, ч. д.	799
Межи тыми 120 душъ въ Америцѣ на зарѣбкахъ, робѣ- тниківъ при 3-ехъ тартакахъ и въ лѣсахъ	400
	<hr/>
	Всего 2467

Латинниковъ 400, два костелы, оденъ въ Тарнавѣ ниж-  
ной другій въ Соколикахъ, жидѣвъ 300.

Вѣноване: орного поля 130 мр., лукъ 39 мр. 199 сж.,  
корчѣвъ 10 мр., лѣса 16 мр, эквивалентъ за пасовиско,  
эквивалентъ на опаль 22 мр., 24 корцѣ вѣвса мешн. 93  
хлѣбѣвъ вѣвсыныхъ 559 яецъ. Чистый доходъ зъ грунту  
202 к. 20 с.  $\%$ , вѣдъ капитал. 68 к. 82 с. Додатокъ зъ ка-  
сы 893 к. 24 с. податку 76 к. ос. дох. 64 к.

Школы 5, 4 зъ руск. язык. выкл. а то: въ Тарнавѣ  
Выжной, Тарнавѣ Ныжной, 2 школы въ Соколикахъ а одна  
при стацин зъ яз. выкл польск. Платня дяка неисп. 200 к.  
и доходы церк. Склепѣвъ христ. 2, кружкѣвъ госп. еще  
нема, есть каса товариства задаткового.

Повѣтъ, судъ, урядъ податк. Турка, почта Тарнава ни-  
жна  $1\frac{3}{4}$  км. стацин жел. и телегр. Соколики  $6\frac{1}{2}$  км.

**14. Устрики горѣшній.** Церк. дер. св. Арх. Михаила  
побудована 1908. Визита кан. р. 1899, черезъ Еп.  
Конст. Чеховича.

Патрона право почивае.

Пар. Пр. Михаилъ Н. Скроцкій. р. 1860 р. 1892 к. п. 1902 ж.	
Въ матерн.	494
— дочерн. Волосате, вѣд: вѣдъ матерн. $7\frac{1}{2}$ км. церк. дер. св. В. М. Димитрія созд. 1837, ч. д.	980
— — Ступосяны вѣд. вѣдъ матерн. $12\frac{1}{2}$ км. Церк. дер. Покр. Пр. Богор. созд. 1787, ч. д.	368
— — Берѣжки, вѣдд. вѣдъ матерн. $4\frac{1}{2}$ км. церк. Собора Пр. Богор.	220
	<hr/>
	Всего 2062

Въ Устрикахъ латинниковъ 2 душъ, жидѣвъ 38 душъ,  
Въ Волос. латинниковъ нема, жидѣвъ 40 душъ, въ Ступос.  
латинниковъ 5 душъ, жидѣвъ 39 душъ, въ Берѣж. латин.  
нема, жидѣвъ 15 душъ.

Вѣноване: въ Устрикахъ гѣр. всего поля 69 мр. 952 сж.  
въ Волос. всего поля 104 мр. 50 сж. въ Ступос. всего поля  
54 мр. 226 сж. Чистый доходъ 104 к. 52 с., дровъ на опаль  
18 сяг. Додатокъ зъ касы 995 к. 72 с. податку 47 к. 84 с.



‰ вѣдъ цѣнныхъ паперѣвъ 115 к. 80 с. под. особисто дох. 98 коронъ.

Школы етатові въ всѣхъ 4 селахъ учать пѣвцѣ церковни зимовою порою. Въ Волосатѣмъ и Устрикахъ горѣш. дякъ испыт. въ Ступосянахъ и Берѣжкахъ неиспыт. Платня дяка по 40 с., 2 горци вѣса 1 горнецъ жита и 1 горнецъ картофель вѣдъ грунту. Каса церковна находить ся при всѣхъ чотирехъ церквахъ.

Повѣтъ Лѣско, судъ, урядъ полатк. стація телегр. и почта Лютовиска 29 км. стаія желѣз. Устрики дѣль. 54 км.

**15. Хмѣль.** Церк. дер. О. Николая созд. 1795. Визита канон. въ р. 1899 черезъ Еп. К. Чеховича.

Патрона право почивае.

Завѣд. Пр. Михаилъ Косоноцкій р. 1870, рук. 1899. ж.

Число душъ . . . . . 370

Жидѣвъ 3 родинъ.

Вѣноване: орн. поля 27 мр. 294 сж., дохѣдъ 9 к. 74 с. пасовиска 7 мр. 693 сж. дохѣдъ 3 к. 54 с. всего поля 37 м. 266 сж. дохѣдъ 61 к. 70 с. Дотация въ капиталахъ 40 к. 20 с. Дровъ 19½ австр. сягѣвъ твёрдого; вѣльне мливо. Додатокъ зъ касы 1112 к. 46 с. под. 24 к. 88 с.

Школы нема. Дякъ доходячій зъ Смѣльника. Читальнѣ склену, шпихлѣра нема. Есть скарбона церковна.

На кладбищи коло церкви знаходять ся помяникъ въ видѣ плиты лежавой и вѣсѣмъ зараслой и якъ традиція несе, мае бути похороненъ Епископъ Устрицкій гербу „Перестрѣль“, котрого портретъ есть въ церкви. На томъ мѣстци стояла давнѣйше церковь.

Повѣтъ Лѣско, судъ, урядъ под. Лютовиска, стація телеграф. и почта Дверникъ 3½ км. стація желѣзн. Устрики долѣшнѣ 20 км.

**16. Хрѣвтъ.** Церк. дер. Пр. Мат. Параск. збѣуд. 1870 зрестав. 1897. Визит. канон. въ р. 1899 черезъ Еп. Константина Чеховича.

Патрона право почивае.

Пар. Пр. Францѣшокъ Згорлякевичъ р. 1865, рук. 1894 ж.

Въ матерн.	727
— дочерн. Панищѣвъ вѣдд. вѣдъ матерн. 2 <sup>1</sup> / <sub>2</sub> км. церк.	
дер. св. Мат. Параскевіи, ч. д.	628
	<hr/>
Всего	1355

Латинникѣвъ 40, жидѣвъ 10 родинъ.

Вѣноване: поля 51 мр. Чистый доходъ 291 к. 84 с. % вѣдъ цѣнныхъ паперѣвъ 162 к 50 с. Дод. зъ касы 900 к. 16 с. подат. грунт. 85 к. 60 с. особово доходовой подат. 32 кор.

Школы нема. Платня дяка неиспыт. 50 к. и датки въ зернѣ п бульбѣ. Читальнѣ, склепу, шпихлѣру нема, есть каса церковной скарбони. Мѣсцевого кружка господ. нема.

При Церквѣ въ Хревтѣ есть богослужевна каплица.

Повѣтъ Лѣско, судъ урядъ податк. и стація телеграф. Лютовиска 16 км. почта въ мѣстци. Стація желѣз. Устрики долѣшні. 26. км.

**17. Царыньске.** Церк. дер. св. В. М. Дим. надѣлена Папою Львомъ XIII, повнимъ вѣдпустомъ въ день св. Іоанна Крест. созд. 1777, зрестав. вѣдновл. и благ. 1897. Визита канон. въ р. 1899 черезъ Преосв. Еп. Чеховича.

Патронъ: П. Т. Теодоръ Серватовскій.

Пар. Пр. Стефанъ Козбуръ р. 1874, рук. 1900, ж. к. п. 1905

Въ матерн. ч. д.	421
------------------	-----

— мѣстц. Насѣчне ч. д.	272
------------------------	-----

зъ того въ Америцѣ зъ обохъ сѣлъ	115	Всего	693
----------------------------------	-----	-------	-----

Жидѣвъ въ Цар. 19 душъ въ Насѣч. 18 латинникѣвъ въ Насѣчнѣмъ 7 ж.

Вѣноване: орн. поля 22 мр. 132 сж. чистый доходъ зъ грунту 79 к. 2 с. лукъ 20 мр. 174 сж. огороду сж., лѣса 21 мр. 374 сж., вѣльне мливо 15 сяг. дровъ зъ двѣрскога лѣса % вѣдъ цѣнныхъ ефектѣвъ 92 к. 06 с. Додатокъ зъ касы 1096 к. 88 с. податокъ грунтов. 28 к. податокъ особ. дох. 18 к. Читальнѣ, склепу, шпихлѣру, касы нема. мѣсцевого кружка господарского нема.

Школа zorganizована и має бути чинною вѣдъ 1/9 1911. Платня дяка неисп. 1 к. вѣдъ нумерудому и горнецъ збѣжа и доходы церковнѣ.

На кладбищи при церквѣ есть мурована каплица.

Повѣтъ Лѣско, 67 км. судъ и урядъ податковый Лютовиска 18 км., почта и станція телег. Дверникъ 5 км., станція желѣзн. Устрики долѣшний 43 км.

**18. Чорна.** Церк. дер. св. В. Димитрія создана и благосл. 1843. Визита канон. въ р. 1899 черезъ Еп. Константина Чеховича.

Патрона право почивае.

Пар. Всч. Иляріонъ Туна, вѣдл. одеж. крыл. р. 1845, рук. 1871, к. п. 1905, ж.

Соном. Пр. Петро Чавсъ р. 1883, рук. 1909, ж.

Въ матерн. Чорна горѣшна ч. д. . . . . 1213

— дочерн. Чорна долѣшна: вѣд. вѣдъ матерн. 4 км.

Церк. дер. созд. и благ. 1888 св. В. М. Дим. 865

— — Жолобокъ вѣдл. вѣдъ матерн. 3 км. Церк.

дер. Рожд. Пр. Богород. созд. 1830, ч. д. 262

Всего 2340

Лат. въ Чорной 80 д., жид. 140 въ Жол. жидѣвъ 15.

Вѣноване: всего поля 166 мр. 144 сж. эквиваленту за опаль 22 мр. лѣса скѣпц. 63 корц. вѣвса, 40 вѣвсан. хлѣбѣвъ, 39 дней роботизны, 15 кѣпъ яецъ 39 фѣръ до привозу дровъ зъ лѣса. Зъ облигаціи и книжочокъ щадн. % 93 к. 96 с. Дод. зъ касы 826 к. 62 с., податку 93 с., доходъ зъ грунту 270 к. 40 с., зъ прочихъ данинъ 160 к. 20 с.

Школа есть етатова 2-клясова зъ выкл. руск. яз. о 4 учительск. силахъ. Дѣт. рус. 254. Платня дяка неисп. по 40 с. вѣдъ числа дому що числить 92 к. 70 с., 2 горциѣ вѣвса кромѣ того особна хата 2<sup>1</sup>/<sub>2</sub> мр. грунту и доходы церк. Читальнѣ, шпихлѣру нема. Вѣдъ цвѣтня 1909 р. е спѣлка ощадн. и пожичк. „Магора“, яка докѣнця жовтня 1910 мала 104 чл. Маєтокъ власный спѣлки виносить 2360 к. оборотъ касовый 57.764 к. 54 с. Вѣдъ лютого 1910 р. отвор. вѣддѣлъ торгов. спѣлки, якого оборотъ касовый виносивъ по кѣнець жовтня 18.972 к. 04 с. Кружка господ. нема. При церквахъ суть брацтва тверезости.

Повѣтъ Лѣско, судъ и урядъ под. Устрики, станція телеграф. Лютовиска, 9 км., почта Чорна коло Устрикъ дѣль. станція жел. Устрики дѣл. 16 км.

**19. Шандровець.** Церк. дер. св. Арх. Михаила. Визита канон. въ р. 1899 черезъ Еп. К. Чеховича.

Патрона право почивае.

Пар. Пр. Николай Гичко, р. 1873, рук. 1896, к. п. 1902, ж.

Число душъ . . . . . 1079

Латинникѡвъ нема, жидѡвъ 88.

Вѣноване: всего поля 69 мр. 382 сж., скѡпщ. 20 корц. вѡвса, 7 копѣ яецѣ, 80 вѡвсяныхъ перепѣчокъ. Дод. зѣкасы 1097 к. 88 с. под. 27 к. 94 с. Чистый дох. 102 к. 12 с.

Школа зѣ языкомъ рускимъ выкладовымъ дѣтей 105. Платня дяка нснсп. 170 к., и 12 горцѣ вѡвса. Читальнѣ, склепу, шпихлѣру и касѣ нема.

Повѣтъ, судѣ, урядѣ под., стація телегр., желѣзн. и почта Турка 20 км.

Всѣхъ душъ русскихъ въ деканатѣ Затварницкѡмъ 24.990

## XIV. Деканатъ Канчуцкій.

**Деканъ :** Всч. Тома Шумило, тит. Совѣтникъ Еп. Консистеріи, вѡдл. одеж. крыл. парохъ въ Курьлѡвцѣ.

**М. Деканъ :** Всч. Алексей Ивасѣвка, вѡдл. одеж. крыл. парохъ въ Дубнѣ.

**Орд.** вѡдпоручникъ до ц. к. Рады шк. окружн. въ Решовѣ  
Прч. Евстахій Кушнѣръ, парохъ въ Горицяхъ.

**Орд.** вѡдпоручникъ до ц. к. Рады шк. окруж. въ Переворску  
Прч. Дионізій Венгриновичъ парохъ въ Кречовичахъ.

**Орд.** вѡдпоручникъ до ц. к. Рады шк. окруж. въ Ланцутѣ:  
Прч. Іоанъ Камѣньскій парохъ въ Залѣсю, такий же комисаръ орд. при испытахъ квалиф. на учителей народныхъ при ц. к. уч. семинаріи въ Решовѣ, и учитель религіи въ ц. к. учит. Семинаріи въ Решовѣ.

**І. Горицѣ.** Церк. дер. Возвидженя Ч. Креста создана и благословена 1723, вѡднов. и помальована 1907. Визита канон. въ р. 1894 черезъ Еп. Юліана Целеша.  
Патр. П. Т. Прена зѣ Келлерманѡвъ зам. Лѣтиньска.  
Пар. Пр. Евстахій Кушнѣръ р. 1870, рук. 1896, к. п. 1903. ж. я. в.

Въ матерн. ч. д.	207
— мѣстц. Волька Буховска, ч. д.	170
— — Трынча 92. Убѣшинъ 65	157
— — Глоговецъ, Волька Огризкова 5. Волька малк. 2 Яголля 1.	85
	<hr/>
Всего	619

Зъ того вышло до Америки пѣвн. около 100 душъ на зарѣбки.

Латинникѡвъ въ обемѣ парохіи 7500, жидѡвъ родинъ 5.

Вѣноване: поля и неужиткѡвъ 48 мр., 6 сягѡвъ метр. дерева опалового мягкого почислено 40 к. доходъ зъ грунту 219 к. 42 с., за выкупъ скѡпщины % зъ цѣннихъ паперѡвъ 69 к. 39 с. Додатокъ зъ касы 948 к. 58 с., податку 72 к. 23 с., податокъ особ. доход. 13 к. 80 с.

Школы въ Вольцѣ Буховскѡй, Трынчи, Убѣшинѣ и Горицяхъ одноклясовѡй, языкъ выкладовѡй польскѡй по 2 силѣ гр. кат. дѣтей въ всѣхъ школахъ 52. Платня дяка неисп. 60 с. вѡдъ нумеру дому и доходы церковнѡй. Кѡлко рѡльниче, склепу и шпихлѣра нема, есть каса громадска въ Горицяхъ. Читальнѣ нема.

Повѣтъ, судъ и урядъ податковѡй Переворскъ, стація телеграфична Сѣнява коло Ярослава 5 км. вѡддалена, почта и стація желѣзнична Трынча 5 км., до Ярослава 17 км., до Переворска 12 км.

**2. Дубно.** Церк. мур. 1864, св. Вел. Муч. Георгія, 1889 ново олѣино помальована и поблагосл. р. 1891 бляхою побита. Визита кан. въ р. 1894 черезъ Еп. Пелеша.

Патронъ: П. Т. Ексцеленція Романъ гр. Потоцкѡй.

Пар. Прч. Алексей Ивасѣвка, вѡд. одеж. крыл., р. 1848., рук. 1873, к. п. 1883 ж. я. в.

Соном. Пр. Боднаръ Володимиръ р. 1878, рук. 1908 ж.

Въ матерн. зъ присѣлками Сторожи, Халупкии Порубы 1564

— мѣстц. Городиско 5, Жольня 2, Бѣлобереги 2

Въ Америцѣ около 600 душъ. Всего 1573

Латинникѡвъ 214, жидѡвъ 23 родинъ. При церквѣ въ Дубнѣ существуе два брацтва одно с. В. М. Георгія числяче понадъ 200 членѡвъ, друге Состраданя Пр. Богородицы числяче 64. чл.

Вѣноване: поля 33 мр., лукъ 2 $\frac{1}{2}$  мр., 21 $\frac{3}{4}$  стосѡвъ мягк и 1 стосъ тврдаго дерева, пасовиско вспѡльне зъ громадою.

доходъ зъ грунту 260 к. Додатокъ зъ касы 977 к. 62 с., податку 72 к. 86. с., податку доход. 36 к.

Школа 2 клясова языкъ выкладовый рускій о 3 силахъ учениковъ гр. кат. обряда 300. Платня дяка неиспыт. третя часть доходовъ. Читальнѣ, касы пожичк., шпихлѣра нема.

Повѣтъ Ланцуть, судъ, урядъ податковый, стація телеграфична и почта Лежайскъ 9 км., стація желѣзнична Гордиско 3 ки., складниця почтова Дубно.

**3. Дубрѡвка.** Церк. дер. св. Онуфрїя, создана 1772, изъ вѣтъ р. 1885 досками шальована, помальована. Визита кан. въ р. 1894 черезъ Еп. Пелеша.

Патрона право почивае.

Пар. Пр. Лопатякъ Николай р. 1872, рук. 1899, к. п. 1906, ж.

Въ матерн. зъ прис. Руда тиневска и Пѡдбукъ ч. д. 268 — мѣстц. Борки 144. Шиперки 240, Яроцѣнъ 70, Мостки 16. Зджары 41, Гольцѣ 28, Вѡлька тиневска 62, Гута дереновска 12. Дубровиця 20, Зарѣче 10, Зволяки 9, Уляновъ 14. Домастава 6. Курина велика 28, Курина мала 46, Депутаты 1, Рудникъ 3, Ниско 8, Розвадовъ 2, Тарноберегъ 3, Мѣлецъ 1

770

---

Всего 1038

Латинниковъ до 6000, акат. 1, жидовъ 499.

Вѣноване: поля 47 мр., пасовиска и корчовъ 18 мр., луки 10 мр., Додатокъ зъ касы 1045 к 28 с., податку 80 к. 98 с., податокъ особ. доход. 16 к. 80 с.

Школа етатова въ Дубрѡвцѣ. Боркахъ, Гольцяхъ и Яроцѣни о 1 силѣ въ Равхерсдорфѣ 2 кл. о 2 сил., языкъ выкл. польск., дѣтей рускимъ посѣщающихъ школы 97. Дякъ неисп. собирае 2 горцѣ збѡжа вѡдѣ чисто рускоп, по 1 горцеви вѡдѣ мѣшанои родини и третю часть доходу.

Въ селѣ Шинеркахъ знаходигь ся богослужевна каплиця въ честь Пр. Д. М. черезъ громаду абудована а въ р. 1894 благословена.

Повѣтъ Ниско судъ, урядъ податковый, стація телег, и почта Уляновъ 8 км., стація желѣзницѣ Рудникъ надъ Сяномъ 12 км.

**4. Залѣсе.** Церк. Соб. Пр. Бог. р. 1889 вымур. Визита кан. въ р. 1894 черезъ Еп. Пелеша.

Патронъ: П. Т. Іоанъ Гуминьскій.

Пар. Прч. Іоанъ Камѣньскій, р. 1872, рук. 1899, кан. пост. 1907, ж. я. в.

Въ матерн. ч. д. . . . .	313
— мѣстц. Бѣла 865. Матисѡвка 111. . . . .	976
— — Решѡвъ 190, Тарнѡвъ 30, Кольбушова 7, Тычинъ 6, Ланцуть 29, Ропчицѣ 5 . . . . .	260
— околичныхъ селахъ . . . . .	60
	<hr/>
Всего	1609

Въ объемѣ властивои парохіи (Залѣсе, Бѣла, Матисѡвка) есть душъ обр. латинн. 2000, жидѡвъ 2 родинъ.

Вѣноване: поля 15 мр. лукъ зъ огородомъ 12 мр., пасовиска 2 мр. 1036 сж., дерева 8 сяг., скѡпш. 24 кѡпл. и 45 сноповъ жита, 14 корцѣ и 2 горцѣ жита, 3 кор. вѡвса. Додатокъ зъ касы 830 к. 84 с. зъ того под. 119 кор. 10 с. под. особ. доход. 16 к. 80 с.

Школы етат. въ Залѣсю и Матисѡвцѣ о 1 силѣ, въ Бѣлѡй о 3 силахъ, дѣтей рускихъ посѣщающихъ школы въ Залѣсю 30, въ Бѣлѡй 130, въ Матисѡвцѣ 15. Языкъ выкладовый въ всѣхъ школахъ польскій а руского зовсѣмъ не учать. Читальнѣ нема. Въ Залѣсю и Бѣлѡй суть склепы християнскій, шпихлѣра нема. Касы громадски, суть въ Залѣсю и Бѣлѡй. Платня дяка ист.  $\frac{1}{2}$  мр. поля. Доплата рѡчна 20 к, зъ церковной скарбони и доходы церковнѣ.

Примѣч. На кладбищи въ Залѣск знаходиться богосл. каплиця 1850 р. вымурована.

Повѣтъ, стація телеграфична, стація желѣзницѣ и почта Решѡвъ 5 км., судъ и урядъ подат. Тычинъ 5 км.

**5. Кречовичи.** Церк. дер. св. О. Николая Чуд., создана 1793. Визита кан. въ р. 1894 черезъ Еп. Пелеша.

Патронъ: П. Т. Адамъ Федоровичъ.

Пар. Пр. Дионизій Венгриноичъ, р. 1862, рук. 1896, ж.

Въ матерн. ч. д. . . . .	259
— дочерн. Канчуга, мѣсточко, вѡдд. вѡдъ матерн. 4 км. Церк. мур. Пр. Богородицы, ч. д. . . . .	130
— мѣстц. Бѡбрка 84, Жуклинъ 29, Сѣновъ 206, Урже- ювичи 2, Журовички 6, Нижатичи 296, Панталови- вичи 5, Лошущанка вел. и мала 68, Сѣдлецка 36. Манастыръ 6, Острѡвъ 6, Микуличи 5, . . . . .	670
	<hr/>
Всего	1059

Латинниковъ въ обрубѣ цѣлой парохіи есть 13.222, акат. 94, жидовъ 1229 душъ.

Вѣноване: 75 мр. поля, 2 мр. луки, въ 4 громадахъ. Деревя опалового 8 $\frac{1}{2}$  сѣг. почислено 68 к. Додатокъ зъ касы 531 к. 36 с. податку 257 к. 12 с., особ. дох. 28 к.

Школа въ Кречовичахъ 2 кл., въ Бѣбръцѣ 1 клас. въ Канчузѣ 4 клас., въ Сѣновѣ 1-клас., языкъ выкладовый польскій. Дѣтей рус. въ всѣхъ школахъ 168. Платня дяка неиспыт. 5 копъ збѣжа и доходы церковнѣ. 2 крамницѣ християнскій, каса церковна, каса Райфайзена, читальня, кѣлко рѣльниче пѣдъ зарядомъ пароха.

Повѣтъ, судъ и урядъ податковый Переворскъ, стація телегр. Канчуга 4 км., почта и стація жел. въ мѣстци.

**6. Нурылѣвка.** Церк. св. О. Николая Чуд., мур. 1896, 1896 великій престолъ поблагословеный. Визита кан. въ р. 1894 черезъ Еп. Пелеша.

Патронъ: П. Т. Романъ гр. Потоцкій.

Пар. Прч. Тома Шумило, р. 1839, рук. 1870, вд. я. в.

Сотр. Пр. Юсифъ Саевичъ р. 1884 рук. 1910 ж.

Въ матерн. ч. д. . . . . 558

— дочерн. Ожанна, водд. водъ матерн. 5 $\frac{1}{2}$  км. Церк. дер. Пр. Мат. Параск. ч. д. . . . . 445

— — Бриска Воля, водд. водъ матерн. 8 км. Церк. дер. св. Муч. Параск. ч. д. . . . . 336

— мѣсц. Жуховъ 420, Тарнавецъ 7 . . . . . 427

Всего 1766

Латинниковъ 3900 душъ, жидовъ въ Нурылѣвцѣ 36 въ Ожанной 6, въ Жуховѣ 6 родинъ.

Вѣноване: поля 110 мр., вразъ зъ сѣножатями въ всѣхъ громадахъ дер. 21 $\frac{3}{4}$  стосѣвъ почислено 174 к., скѣпщина подана до выкупу, 23 копъ почислено 154 к. % водъ облигаціи 50 к. чистый доходъ зъ поля 451 к. Додатокъ зъ касы 531 к. 48 с. под. 182 к. под. особ. доходовый 24 кор.

Сотрудн. въ Нурыл. побирае 7 $\frac{1}{4}$  сж. дровъ на опаль,

Школа въ Нурылѣвцѣ 3 кл., въ Бриской Воли 1 кл. етатова, языкъ выкладовый польскій по 2 силѣ, въ Ожаннѣ языкъ выкл. рускій, дѣтей рус. посѣщающихъ школу 100, въ Жуховѣ школа однокласова, языкъ выкл. рус. дѣт. руск. посѣщающихъ школу 80. Платня дяка неиспыт. 50 с.



и горнецъ збѣжа вѣдъ нумеру дому и доходы. Въ Курьлѡвцѣ и Ожаниѣ суть касы позичковїи громадскїи. Читальня въ Ожаниѣ им. Качковского.

Повѣтъ Ланцутъ, судъ, урядъ податковїи и стація телегр. и желѣзн. Лежайскъ, 10 км., почта въ мѣстци.

**7. Лежайскъ.** Мѣсто. Церк. мур. Усп. Пр. Богородицы бляхою крыта, созд. 1831. р. 1901 внут. ново вѣдмалювана и новимъ иконостасомъ и 4 новыми боочными престол. украшена. Виз. кан. 1894 р. черезъ Еп. Пелеша.

Патронъ: П. Т. Романъ гр. Потоцкїи.

Пар. Пр. Иванъ Карпевичъ р. 1875 рук. 1899 ж.

Сотр. необсаджений.

(мелкае при дочерн. въ Старѡмъ мѣстѣ.)

Въ матерн. ч. д.	473
— дочерн. Старемѣсто вѣд. 3 км. церк. дер. св. О. Н.	600
— мѣстц. Сѣдьянка 241, Проховецъ 182, Лукова 137	560
— — Ельня 74, Гутиско 6, Руда Янда 49, Веужевичѣ 36	156
Чужихъ постороннихъ слугъ	11

Всего 1800

Латинникѡвъ въ мѣстѣ 4000, жидѡвъ 3100 душъ.

Вѣноване: ор. поля 65 мр. зъ луками, 2 корцѣ 22 гор. жита, осыну вѣдъ господарей изъ Ельни и Руды, почишеного 31 к. 74 с. дерева на опаль 11 метр. стосѡвъ мягкого а  $7\frac{1}{4}$  твердого, почислено 143 к. 28 с., чистый доходъ зъ грунту 333 к. 32 с., подат. грунтов. 113 к. 49 с. вѣдсотки вѣдъ цѣбныхъ ефектѡвъ и книж. щадн. рѡчно 32 кор. 3 с. вѣдъ жидѡвского кагалу за давний пляцъ церк. рѡчно 24 к. 60 с. изъ фундацїи богослужебныхъ 95 кор. 91 с. для сотруду. 15 к. 16 с. и  $\frac{1}{4}$  мр. огороду. Сотруду. побирае доповнене дотацин 969 к. 60 в. и  $7\frac{3}{4}$  сят. дерева опал. мяг. почисл. на 50 к. 40 с. Конгруа пароха 1011 к. 82 с.

Школы въ Лежайску: муж. 5-кл., дѣтей рус. 32, жен. 5-кл., дѣт. рус. 55. Въ Старѡмъ мѣстѣ 2-кл. дѣт. рус. 95, въ Прихойцп и Верейцѣ 1-кл., дѣтей рус. 48, яз. выкл. поль. Платня дяка исп. помешкане огородъ и  $\frac{1}{2}$  мр. грунту и доходы церковнїи, другїи дякъ неисп. для Старого мѣста. Платня тѡлько доходы церк. Въ Старѡмъ мѣстѣ каса громадска. Въ Лежайску читальня „Просвѣты“ заснована 1905 р.

При церкаи въ Лежайску хоронить ся деканальна и парохїальна бїблїотека переважно нѣмецкихъ и латиньскихъ сочинений. Въ р 1899 засновано на статугахъ при церкви въ Лежайску брацтво Найсвятѣйшихъ Тайвъ и числить 110 членѡвъ -

Повѣтъ Ланцутъ, судъ, урядъ податк., стація телеграфична, почта и стація желѣзн. въ мѣстци.

**8. Миротинъ.** Церк. дер. Преобр. Госп., соз. 1792, вѣд-новлена 1891. Виз. кан. въ р. 1894 чер. Еп. Пелеша. Патронъ: П. Т. Романъ гр. Потоцкій. Пар. Пр. Максимъ Зятикъ, р. 1852, рук. 1878, вѣд.

Въ матерн. ч. д.	104
— дочерн. Гренска, вѣдц. вѣдъ матерн. 8 км. Церк. дер. Рож. Пр. Богородицы ч. д.	102
— мѣстц. Переворскъ мѣсто 10, Горличина, Розборъ 345. ч. д.	365
— — Буды Переворски и Ланцуцки, ч. д.	4
— — Уѣзна, Мацькѡвка, Студзянтъ, Дембовъ, Новосельце, Свентонова, Косіна, ч. д.	1
	<hr/>
	Всего 575

Латинникѡвъ въ Переворску 14000 душъ, жидѡвъ въ Миротинѣ 4 родинъ, въ Розборѣ 2, въ Гренсцѣ 1, въ Переворску 1210 душъ.

Вѣноване: поля въ Миротинѣ 54 мр. 184 сж., въ Розборѣ 22 мр. 517 сж., лукъ 4 мр. 985 сж. дерева 16<sup>1</sup>/<sub>2</sub> мр. почислено 95 к. 54 с. За выкупъ мешного 202 к. 28 с. Додатокъ зъ касы 728 к. 96 с., податку 79 к. 54 с., дохѡдъ зъ поля и лукъ 263 к. 4 с. Под. особ. доход. 28 к.

Школы: Въ Миротинѣ 1-кл. о 2 силахъ. Въ Гренсцѣ о 3 силахъ етатова 2-кл. въ Переворску мужеска и женска 6 клясова, Розборѣ 2-клясова, о 4 силахъ яз. выклад. польск., дутей рус. въ Миротинѣ 37, въ Розборѣ 68, въ Гженсцѣ 20. Платня дяка исп. 200 к., 4 мр. грунту церк. и помешкане. Склепы кѡлка рѡльн., касы позич. громадскі.

Повѣтъ, судъ, урядъ податк. стація телегр. жел. и почта Переворскъ 6 км.

**9. Тарнавка.** Церк. дер. св. Арх. Михаила, созд. 1672, вѣдреставрована и 12/10 поблаг. р. 1897. Визита кан. 1894 13/9 черезъ Еп. Пелеша. Патронъ: П. Т. Наслѣдники Юсифа Келлермана.

Пар. Пр. Андрей Пшепюрскій, р. 1874, рук. 1901, кан. н. 1906, ж.	
Въ матерн. ч. д.	911
— дочерн. Гадлѣ, вѣдл. вѣдъ мат. 8 км. Церк. мур. Пр. Исуса Христа, 1907, вѣдрест. и побл.	348
— мѣстн. Выдачѣвъ, ч. д.	174
— — Явѣрникъ мѣсточко 15, Гусѣвъ 2 Гадлѣ канчуцкй 51 ч. д.	68
	<hr/>
	Всего 1501

Латинниковъ въ обрубѣ парохіи 12.390, жидѣвъ 20 родинъ.

Вѣноване: въ Тарнавцѣ поля 49 мр. 228 сж., въ Гадляхъ поля 29 мр. 240 сж., за выкупъ мешного 85 к. 16 с. дровъ 13 сѣг. твердыхъ двуметровыхъ. Додатокъ зъ касы 345 к. 36 с., податку 73 к. 94 с., под. ос. дох. 15 к. 20 с.

Школа 1-кл., яз. выкл. польс., дѣтей рус. 60. Платня дяка испит. 108 к. 1½ мр. грунту и помешкане. Склепъ церк. зъ трафікою, каса громадска. Читальня „Просвѣты“.

Повѣтъ, судъ и урядъ под. Переворскъ 30 км. почта Манастежъ, стація телегр. Канчуга, стація жел. Ланьцутъ 20 км. друга Гадлѣ 8 км.

---

Всѣхъ душъ рускихъ въ деканатѣ Канчуцкѣмъ 11.380

## XV. Деканатъ Комарнянскій

**Деканъ:** Всч. Айталь Ковальскій, Ординаріятскій вѣдпоручникъ до ц. к. Рады школьной окружной въ Рудкахъ, Ординаріятскій комисаръ сервитут. вѣдл. одеж. крылош., парохъ въ Новосѣлкахъ гостинныхъ.

**I. Орд.** школь. комисарь и актуарь дек.: Прч. Андрей Прухницкій, парохъ въ Ляшкахъ завязанныхъ.

**II. Орд.** школь. комисарь: Прч. Симеонъ Кульчицкій, вѣд. одеж. крылош. парохъ въ Вошанцяхъ.

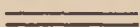

**I. Бенькова Вяшня.** Церк. дер. св. Безс. Космы и Дамьяна. Визита кан. въ р. 1816 черезъ Еп. Левицкого. Патронъ: П. Т. Фелиція гр. Скарбекъ.

Пар. Пр. Романъ Стенець р. 1875 рук. 1901 к. п. 1909. ж. Въ матерн. ч. д. 1439

— дочерн. Рудки вѣд. вѣдъ матерн. 3½ км. церк. дер.

Рожд. Пр. Бог. сзд. 1870, посв. 1871, ч. д. 366

Всего 1796

Латинняковъ въ Рудкахъ и Беньковой Вишни 1899 акат. 28 восточ. обр. 1, жидѣвъ 1849 душъ.

Вѣноване: поля 29 мр. 264 сж., сѣн. 2 мр. 271 сж., чистый доходъ 153 к. 72 с., проскур. 92 к. 54 с., 10 сяг. дровъ почислено 90 к. Додъ зъ касы 724 к. 43., податку 50 к. 39 с.

Школы: въ Беньковой Вишни етатова зъ языкомъ выкл. рус.. дѣтей рус. 180 с. Въ Рудкахъ 6-кляс., мужеска и 6-кл. женеска зъ яз. выкл. польс. Дѣтей рус. въ обохъ школахъ 82. Платня дяка неисп. 4 корцѣ жита и доходы церк. Есть общество им. М. Качковского чл. 25 и „Просвѣты“ чл. 26, при той читальнѣ есть крамница, зъ котрой доходъ на церковь назначенъ есть.

Повѣтъ, судъ, урядъ податковый, стація тел. и почта Рудки 3 км., стація желѣз. 4½ км.

**2. Березецъ.** Каплиця тымчасова Воскр. Госп. создана 1900 (церковь згорѣла). Визита канон. въ р. 1816 черезъ Еп. Левицкого.

Патронъ: П. Т. Кароль гр. Лянцкоронскій.

Пар. Пр. Иоанъ Крыницкій, р. 1851, рук. 1882, вд. к. п. 1890.

Въ матерн. ч. д. 500

Мѣстц. Новесело, вѣдл. вѣдъ матерн. 6 км. ч. д. 520  
 — — Ясенѡвъ, Лѣсничѡвка, Шилы, Подолины 5½ км.

Латинникѡвъ 550, жидѡвъ 15 душъ. Всего 1110

Вѣноване: поля 16 мр., сѣножатей 7 мр. Чистый до-  
 хѡдъ 146 к. 52 с. Додатокъ зъ касы 1080 к. 52 с., подат.  
 48 к., податокъ особисто доходовой 20 к. 80 с.

Школа 2-клясова зъ рускимъ языкомъ выкладовымъ  
 о 2 учителяхъ, дѣтей рус. посѣщающихъ школу 237. Пла-  
 тня дяка испит. доходы церковнїи. Читальня въ Березци  
 и Новесело им. Мих. Качковского. Членѡвъ 30 въ Новѡм-  
 селѣ склепъ зъ котрого дохѡдъ на церковь.

Повѣтъ Рудки: судъ, урядъ податковый, стація теле-  
 графична и почта Комарно 4 км., стація желѣзницѣ Ко-  
 марно-Бучалы 8 км.

**3. Вошанцѣ.** Церк. дер. Возн. Честн. Креста, создана  
 и благословена 1773. Визита канон. въ р. 1816 че-  
 резъ Еп. Михаила Левицкого.

Патрона право почивае.

Пар. Прч. Симеонъ Кульчицкїй, вѣдл. одеж. крыл. р. 1868  
 рук. 1893, кан. п. 1899, ж.

Въ матерн. ч. д. 743

— дочерн. Шептыти, вѣдл. вѣдъ матерн. 1½ км.

Церк. дер. Усп. Пр. Богородицы ч. д. 448

— — Конафостя, вѣдл. вѣдъ матерн. 1½ км. Церк.

Благ. Пр. Богородицы, ч. д. 369

— — Угерцѣ винявскїй, вѣдл. вѣдъ матерн. 4½ км.

Церк. дер. Возн. Госп. ч. д. 582

Всего 2142

Латинникѡвъ 61, жидѡвъ 45 душъ.

Вѣноване: поля 95 мр. 1565 сж., сѣнож. 16 мр. 884  
 сж., прсскурного 12 корцѣ жита, 5 горцѣ ячменю. Чистый  
 дохѡдъ 546 к. 58 с. Додатокъ зъ касы 759 к. 40 с., по-  
 датку 182 к. 75 с., податокъ особисто доходовой 56 к.

Школа въ Вошанцяхъ зъ языкомъ выкладовымъ руск.,  
 платня дяка исп. 60 к. Въ Вошанцяхъ и Угерцяхъ есть  
 читальня „Просвѣты“ членѡвъ въ обохъ читальняхъ 40.  
 При обохъ читальняхъ суть склены въ власныхъ будын-  
 кахъ. Въ Конафостахъ и зъ Шептичахъ есть склепъ подъ  
 зарядомъ брацтва церковного, въ власныхъ будынкахъ. Каса

спѣлка Райфайзена въ Вошанцяхъ зъ оборотомъ капитала 110.000 к.

есть брацтво тверелости числятъ 288 членѡвъ и брацтво Апостольства молитва членѡвъ 90. Церковъ въ Вошанцяхъ надѣлена престоломъ упривилееванымъ, въ Угирцяхъ винявскихъ богослужебна каплица.

Повѣтъ, судъ, урядъ податковый, стація телеграфична и почта Рудки 6 км. стація желѣзницѣ Рудки вол. 8 км.

**4. Гошаны.** Церк. Преобр. Госп. создана 1878, благосл. 1879. Визита канон. въ р. 1816 черезъ Еп. Михаила Левицкого.

Патронъ: П. Т. Стефанъ Янко.

Пар. Пр. Казиміръ Гермакъ, р. 1862, рук. 1892, кан. п. 1900, ж.

Въ матерн. ч. д. . . . . 1026

— дочерн. Дубаневичи, вѡдд. вѡдъ матерн. 2 км.

Церк. дер. св. О. Николая, создана 1880

благословена 1882, ч. д. . . . . 950

— — Ятвяги, вѡдд. вѡдъ матерн. 2 км. Церк. дер.

св. О. Николая, создана, 1867 благослов.

1884, ч. д. . . . . 520

Латиннѣковъ 385, жидѡвъ 53 душъ. Всего 2496

Вѣноване: поля 88 мр. 1448 сж., лукъ 31 мр. 1312 сж.

чистый дох. 569 к. 54 с., проскурне въ громадахъ въ Гош.

33 к. 50 с., въ Дуб. 26 к. 76 с., въ Явт. въ зернѣ 3 кор.

12 горцей жита почислено на 24 к. 8 с. Додат. зъ касы

774 к., податку 216 к., подат. особ. доход. 56 к.

Школа въ Гошанахъ 1-кл. о двохъ силахъ зъ язык.

выкладов. польскимъ, дѣтей рускиихъ посѣщающихъ школу

152. Платня дяка въ Гошанахъ 40 к., въ Дубан. и Ятва-

гахъ по 1 горцеви жита вѡдъ номеру дому.

Повѣтъ, судъ, урядъ податковый, стація телеграфична

и почта Рудки вѡд. 7 км. стація жел. Коропужъ вѡд. км.

**5. Загѡре.** Церк. Преобр. Госп., создана 1830, реставро-вана 1878. Визита канон. въ р. 1816 черезъ Еп. Михаила Левицкого.

Патронъ: П. Т. Мѣчиславъ Рогалья Левицкій.

Пар. Всч. Леонтій Манастирскій тит. Совѣтникъ Еп. Конс. водл. одеж. крыл., р. 1832, рук. 1859, ст. пар. 1869, вд. ювилятъ.

Въ матерн. зъ Конюшками Сѣминовскими, ч. д.	1032
— дочерн. Хлопчицѣ, водл. водъ матерн. 3 км. Церк. дер. св. О. Николая, создана 1875, ч. д.	939
— — Острѡвъ, водл. водъ матерн. 2 км. Церк. дер. Пок. Пр. Бог., созд. 1878, ч. д.	500
— мѣст. Чернихѡвъ, водл. водъ матерн. 2½ км. ч. д.	259
Всего	2830

Въноване: орного поля 52 мр., сѣнож. 33 мр., чистый доходъ 446к. 14 с., 22 корцѣ проск. почислено 135к. 77 с. хлѣбъ канон. почислено 1 к. 74 с., пасовиско зъ громадою. Додатокъ зъ касы 818 к. 40 с., податку 165 к. податокъ особисто доходовой 48 к. 40 с.

Школы: въ Загѡрю дѣтей рускихъ 90., въ Конюшкахъ школа зъ выкл. язык. польскимъ о 1 силѣ, число дѣтей 49, въ Хлопчицяхъ яз. выкл. рус. дѣт. 145, въ Чернихѡвѣ дѣтей рускихъ 51, яз. вык. польск., въ Острѡвѣ дѣт. руск. 42. Платня дяка исп. дѡмъ мешк. ½ мр. огор. зъ садомъ овоч., сѣножать 8 фѣръ сѣна, 60 к. и горн. зерна въ грунту кожного зъ парохіянъ. Касы позичковї суть церк. въ Загѡрю, Хлопчицяхъ и Острѡвѣ.

Въ Чернихѡвѣ находить ся богосл. капища збудована 1877 р. издержками громады парохіянъ обохъ обрядѡвъ а интабульована на обрядъ гр. кат.

Браства тверезости канонно установленїи при всѣхъ церквахъ р 1905 Церковъ дочерна въ Хлопчицяхъ посѣдїе 2 мр. орн. поля интабульованого. чиншъ зъ аренды на выдатки церковий Церковъ матерну въ Загѡрю надѣлено въ день Воздвиженя Чест. Креста совершенимъ водпустомъ во вѣчїи часы и престоломъ упривилеьованимъ.

Господарскїй Кружокъ „Сѣльскїй Господарь“ мае 10 чл.

Повѣтъ, судъ, урядъ податковий Рудки 9 км. почта и стація тел. Конюшки Сѣмяновскїи 2 км. Стація желѣзн. Хлопчицѣ 6 км. а друга въ Конюшкахъ 4 км.

**6. Комарно.** Церк. дер. св. Арх. Мих. освящ. 21/11 1910 черезъ Еп. Чеховича. Визита канон. вѣр. 1816 черезъ Еп. Михаила Левицкогo.

Патронъ: П. Т. Кароль гр. Ляцкоронскїй.

Пар. Прч. Григорїй Клишь, вод. одеж. крыл., р. 1863, рук. 1886, к. п. 1907. ж.

Сотр. Пр. Володимиръ Петрикъ, р. 1876, рук. 1900, ж.

Въ матерн. зъ Передм. Дольле, Липе и Гѡрное ч.д. 1972

— дочерн. мѣсто и середм. Самб. Церк. мур. св.

Ап. Петра и Павла, созд. и благ. 1849, вод.

1½ км. тая церковъ надѣлена отпустомъ.

грамот. Паны Льва XIII. зъ 4 сериня 1897 ч. 7222	696
Въ дочери. Хлопы, вѣдд. 7 ом. Церк. дер. Рожд. Пр. Бог. созд. 1677. ч. д.	276
— мѣстц. Бучалы вѣдд. 6 км.	4
Слуг	75
	<hr/>
	Всего 3033

Латинникѡвъ 6170, акат. 11. жидѡвъ 2509 душъ.

Вѣноване: поля 86 мр. лукъ 32 мр., чистый доходъ  
756 к. 66 с. Додатокъ зъ касы 860 к. 10 с. под. 289 к.

Школа въ Комарнѣ 5-кляс. мужеска и 5-кляс женеска  
языкъ выкл. польскій, дѣт. посѣщающихъ школу обр. рус.  
есть 350, въ Хлоп. 4-кл. польс. яз., дѣтей русскихъ 30 есть  
2 дяковъ неиспытываныхъ, платня доходы церк.

Есть двѣ читальнѣ Просвѣты и есть чл. 210 въ одной  
а при ново заснованой при церкви св. Ап. Петра и Павла  
въ мѣстѣ членѡвъ 45. Въ мѣстѣ засновано такожь чи-  
тальню им. Михаила Качковското членѡвъ 12. При чи-  
тальнѣ есть крамнищя, чистый зыскъ дѣлять рѡкъ рѡчно  
межи себе церковь матерна, церковь дочерна св. Ап. Пе-  
тра и Павла и Читальня. Філія „Просвѣты“ на повѣтъ Ру-  
децкій мае въ Комарнѣ свѡй власнѡй дѡмъ мурованый и въ  
нимъ есть помѣщена селянскса Бурса. Хлопцѣвъ въ Бурсѣ  
13. Въ Хлопахъ есть читальня „Просвѣты“ зъ 50 чл. Есть  
каса задаткова зъ неограниченою порукою и громадска.

Въ Комарнѣ есть брацтво благодѣйне св. О. Николая котрого задакою ееть  
помагати бѣднѣмъ ученикамъ въ наукѣхъ въ школъ.

Церковь матерна и дочерна въ Комарнѣ надѣсенія престѡлами управилеева-  
ными. Есть кружокъ господарскій „Сѣльскаго Господаря“.

Повѣтъ Рудки: судъ урядъ податковый, стація телегр.  
и почта въ мѣстци 1<sup>1</sup>/<sub>7</sub> км. Стація желѣзн. Бучалы 4 км.

**7. Конюшки Королевскій.** Церк. новомурована св. Вел.

Муч. Димитрія созд. 1900, а благ. 1901. Визита кан.  
въ р. 1816, черезъ Еп. Михаила Левицкого.

Патрона право почивае.

Пар.: Пр. Володимиръ Рыхлевскій р. 1875 рук. 1899 ст. пар.  
1909, ж.

Въ матерн. ч. д. 707

— присѣл. Конюшки Тулиголовскій, вѣдд. вѣдъ ма-  
терн. 2 км. Острѡвъ, вѣдд. 4 км. ч. д. 836



Въ прилуч. Крукавецъ вѣдд. 7 км. Тулиголовы вѣдд.  
 $3\frac{1}{2}$  км. Малпа вѣдд. 5 км. Ясенѡвъ вѣдд. 7 км. 151

Латинникѡвъ понадъ 2000, жиѡдѡвъ 89 душъ. Всего 1694  
 Вѣноване: поля 21 мр. 1456 сж., сѣнож. 1394 сж.,  
 чистый доходъ 134 к., проскур. 17 кор. жита и 17 корпѣ  
 ячменю и 177 бохонкѡвъ хлѣба почисл. 102 к. 56 с. До-  
 датокъ зъ касы 1058 к. 88 с., податку 45 к. 64 с.

Школа зъ причины браку будынку замкнена. Дякъ не-  
 исп. платня его доходы церковнїи.

Читальня Общ. им. Мих. Качковского въ Конюшкахъ  
 Кор. зъ чл. 28. при той читальнѣ есть склепъ, доходъ зъ  
 того на церковъ. Читальня „Качковского“ въ Конюшкахъ  
 тулиголовскихъ членѡвъ 32 — суть также читальнѣ „Про-  
 свѣты“ въ Конюшкахъ Тулиголов. зх 43 членами и въ Ко-  
 нюнк. кор. зъ 15 чл. при обохъ склепахъ. Шпихлѣръ  
 церковный есть въ Конюш. Корол.

Повѣтъ Рудки: судъ, урядъ податк. и стація лелегр.  
 Комарно 8 км. стація желѣзн. Бучалы 12 км. почта По-  
 горцѣ коло Комарна.

**8, Коропужь.** Церк. дер. Пр. Мат. Параскевіи, соз. 1765

Визита кан. въ р. 1816 черезъ Еп. Мих. Левицкого.

Патронъ: П. Т. Станиславъ Незабитовскій.

Пар. Пр. Андрей Савицкїй, р. 1846, рук. 1871, кан. пост.  
 1876, ж.

Въ матерн. ч. д. 1386

— мѣстц. Романѡвка вѣдд. вѣдъ мат. 2 км. ч. д. 330

Латинникѡвъ 20, жидѡвъ 28 душъ. Всего 1716

Вѣноване: поля 46 мр. 1414 сж. сѣн. 12 мр. 685 сж.  
 Чистый доходъ 399 к. 18 с., проскур.  $31\frac{3}{4}$  кор. мѣшаного  
 зерна почисл. на 152 к. 40 с., за  $11\frac{1}{60}$  кѡпъ яецъ почис.  
 11 к. 38 с., 5 сяг. осикового дерева почисл. 9 к.,  $\frac{0}{10}$  вѡдъ  
 книж. щадничои 1 к. 44 с.,  $\frac{0}{10}$  вѡдъ облиг. державн. довгу  
 5 к. Чистый доходъ 678 к. 40 с. Дод. зъ касы 774 кор.  
 98 с., податку 132 к. 54 с., под. особ дох. 56 к.

Школа етатова однокласова зх двома учительками яз.  
 выкл. рускїй число дѣтей посѣщающ. школу обр. рус. 210.  
 Платня дяка неисп. доходы церковнїи.

Читальня общ. им. Качковского зъ 30 член. має власный дѣмъ. Читальня Просвѣты чл. 40. Шпихлѣръ церковный має до 60 корцей збѣжа, и есть склепъ при чит. Каса громадска має до 19000 коронъ каса читальнѣ 700 к. Вѣдсотки зъ касы читальняной и изъ шпихлѣра назначеный на внутренне украшене новой муровати ся маючон церкви. Есть брацтво тверзости канонно установлене членовъ 454. Церковь матерна надѣлена престоломъ управлеванымъ и брацтво церковне.

На кладбищи въ мѣстц. Романѣвка есть каплица богослужбна

Повѣтъ, судъ, урядъ податковый почта и стація телеграфична Рудки вѣд. 7 км. Стація желѣзн. въ мѣстци вѣд-далена 1½ км.

**9. Кропильники.** Церк. дер. св. В. Муч. Георг., созд. и благословена р. 1884. Въ серединѣ цѣлковито вѣдновлена р. 1903. Визита канон. въ 1816 черезъ Еп. Михаила Левицкого

Патронъ: П. Т. Вспѣвластителѣ: Іоанъ Филиппъ Боленбахъ и Георгій Гинтеръ

Пар. Пр. Григорій Тымчишинъ р. 1870. рук. 1896, кан. пост. 1905, вѣд.

Въ матерн. ч. д.	490
— дочерн. Костельники, вѣдд. вѣдъ матерн. 3 км. церк. дер. Возн. Госп. создана и благос. 1858, ч. д.	709
— — Ваньковичи, вѣдд. вѣдъ матррн. 6 км. Церк. дер. св. Арх. Михаила созд. и благослов. 1825, ч. д.	684
— — Бирчичи, вѣдд. вѣдъ матерн. 6 км. Церк. дер. св. В. Муч. Димитрія, созд. и благосл. 1825, ч. д.	350

Латинниковъ 8, акат. 300, жидѣвъ 82. Всего 2233

Вѣноване: поля 98 мр. 1299 сж., сѣн. 20 мр. 345 сж. дох. 47 к. 38 с., проск. 29% корц. почисл. 111 к. 40 с., на выдатки канцел. 13 к., 3 сят. хоросту. Додат. зъ касы 846 к. 40 с., податку 159 к. 18 с., под. особ. дох. 48 к.

Въ Ванковичахъ 1-кл. школа етат. языкъ выкл. руск. дѣтей посѣцающихъ школу 190, въ Бирчичахъ 1-кл. школа етат. яз. выкл. рус., дѣтей посѣц. школу 44. Школа 1-кл. въ Костельникахъ. Платня дяка 4 корцѣ збѣжа и дох. церк. тойже неисп. Въ Кропильникахъ читальня „Просвѣты“

чл. 35, въ Ваньков. читальня общ. М. Качковского, чл. 80, въ власномъ домѣ при чит. крамница на удѣл. зъ капит. 6.000 к., въ Бирчицяхъ читальня „Просвѣты“ чл. 50.

Церковъ матерна въ Крошильникахъ посѣдае 6 морг. грунту, чинишь зъ аренды на выдатки церковной.

Повѣтъ, судъ и урядъ податк. Рудки вѣдд. 16 км. почта Ляшки Завязані вѣдд. 4 км., стация тел. Крукеничи вѣд. 16 км. Стация желѣзн. Конюшки Сѣмяновскіи 10 км.

**Ю. Купновичи**, Церк. мур. Стрѣт. Госп. созд. 1818. Ви- зита канон. въ р. 1816 черезъ Еп. Левичкого.,

Патронъ: Право патрона почивае.

Завѣд. Пр. Василий Кузычь, р. 1881, рук. 1906 ж.

Въ матерн. ч. д. 902

— дочерн. Доздѣловичи, вѣдд. вѣдъ матерн. 4 км.

Церк. мур. Усп. Пр. Бог. созд. 1890, бл. ч. д. 690

— — Болозвѣ дѣльн., вѣдд. вѣдъ матерн.  $\frac{1}{2}$  км.

Церк. дер. Покр. Пр. Бог. созд. 1880, бл.

1881, ч. д. 474

Латинникѡвъ 3, акат. 278, жидѡвъ 57. Всего 2066

Вѣноване: поля 223 мр. 1116 сж., сѣнож. 52 мр. 784

сж., чистый доходъ 1413 к. 79 с. Проскурне въ Купнови- чахъ 20 корц. жита, въ Болозвѣ дѣльной 8 $\frac{2}{32}$  кор. жита

разомъ 28 $\frac{20}{32}$  корц. почислено на 109 к. 92 с. въ Роздѣ- ловичахъ за выкупъ проскур.  $\frac{1}{10}$  вѣдъ облигаций 62 к. 60 с.

Додатокъ зъ касы 452 к. 14 с., податку 461 к. 98 с.

Въ Купновичахъ, Роздѣловичахъ и Болозвѣ дѣльной шпола 1-кл. о силахъ, яз. выкл. рус. Въ Купнов. дѣтей шкѡли. обр. р. 140, въ Роздѣл. 64 дѣт. рус. Въ Купнов. дѡл. дѣтей шк. 80. Дякъ неисп. Платня дяка въ Купнов. и Болозвѣ дѣльной по 2 горцѣ жита вѣдъ номеру дому, а въ Роздѣлов. по 2 горцѣ и 8 с. вѣдъ грунту косподарей и дох. церк. Въ Купновичахъ читальня „Просвѣты“ зъ 36 членами — и есть торговля мѣшанныхъ товарѡвъ въ Роздѣловичахъ; Читальня Просвѣты зъ 58 чл. и торговля мѣшанныхъ товарѡвъ въ Болозвѣ дѣльной читальня „Просвѣ- ты“ зъ 56 чл.

Брацтва тверезости каноино установлені при всѣхъ церквахъ, членовъ 460. Церковь матерна въ Куиновичахъ надѣлена престоломъ упривиліюванымъ.

Повѣтъ, судъ, урядъ подат., стація тел. и почта: Рудки вѣд. 12 км. стація жел. Конюшки Сѣмяновскій 9 км.

**II. Ляшкѣ Завязані.** Церк. дер. св. Вел. Муч. Димитрія созд. въ р. 1760, благ. 1761, вѣдн. 1894. Визита кан. въ р. 1816 черезъ Еп. Михаила Левицкаго.

Патронъ: П. Т. Анна Павликовска.

Пар. Пр. Андрей Прухницкій, р. 1852, рук. 1885, кан. п. 1894, ж.

Въ матерн. Ляшкѣ завязані зъ Топольницею ч. д. 1112

— дочерн. Нѣговичи, Церк. дер. св. Вел. муч. Дим.

Пресв. животров. Тройцы, созд. и благосл.

1908. ч. °д.

483

— — Книгиничи. вѣдд. 6 км. Цер. дер. св. Панталеймона невѣдомо коли создана, реставр. благ. 1876, ч. д.

393

Латинникѣвъ 72, жидѣвъ 98.

Всего 1988

Вѣноване: поля 55 мр. 460 сж. сѣн. 5 мр., поле розкинене по всѣхъ 3 селахъ, чистый дох. 348 к. 42 с., проскур. 34 корц. зерна,  $\frac{1}{3}$  жита,  $\frac{1}{3}$  ячменю,  $\frac{1}{3}$  вѣвса, поч. 113 к. 56 с., 9 кошъ яецъ поч. 6 к. 24 с., 408 бок. хлѣба кан. поч. на 24 к. 48 с. по потрученю 20% 15 к. 4 с., позѣстае вартѣсть дох. зъ проскурного 116 к. 24 с. Додатокъ зъ касы 847 к. 8 с., под. 96 к. 80 с., ос. дох. 32 к.

Въ Ляшкахъ завязаныхъ 1-кл. школа етатова о 2 сил. зъ языкомъ выкладов. руск., дѣтей руск. 150. Платня дяка испит. 6 корней збѣжа и доходы церк. Читальня им. Мих. Качковского, для браку помѣщеня закрыта, читальня „Просвѣты“ має 45 членовъ. Въ Ляшкахъ склепъ христ. Каса спѣлка Райфайзена запров. 1905 подѣ патронатомъ Видѣла Краевого. 3 члены „сѣльскаго господаря“.

Брацтво церковне и тверезости при всѣхъ церквахъ члелать разомъ 304 чл.

Повѣтъ, судъ и урядъ подат. Рудки 20 км., почта въ мѣстци, стація телеграф. Крукеничи 11 км., стація желѣзн. Конюшки Сѣмяновскій 12 км.

**12. Михайлевичи.** Церк. дер. св. О. Никол., соз. 1813 р.

Визита канон. въ р. 1816 черезъ Еп. Мих. Левицкого.

Патронъ: П. Т. Альбинъ Райскій.

Пар. Пр. Теодоръ Серединскій, р. 1877, рук. 1904, к. п. 1908 ж.

Въ матерн. ч. д. . . . . 356

Слугъ . . . . . 62

— мѣстц. Яремковъ, вѣд. вѣдъ матерн. 2 км. ч. д. 169

Латинниковъ 495, жидовъ 41 душъ. Всего 587

Вѣноване: огорода 591 сяж., поѣ будынки 250 сяж., лукъ 3 мр. 767 сж., поля 6 мр. 1190 сж. и въ другѣмъ кавалку 450 сж., разомъ 11 мр. 48 сж., доходъ 79 к. 22 с. за выкупъ проскур. 137 к. Додатокъ зъ касы 1006 к. 84 с., податку 26 к. 64 с., под. особ. доход. 7 к. 20 с.

Въ Михайл. школа етатова зъ языкомъ выкладовымъ польскимъ. Платня дяка 72 к. и дох. церк. Дякъ доходячій.

Братство тверезости состоить пазъ 161 членѣвъ. Церковь надѣлена престоломъ упривилежанымъ. Въ Михайлевичахъ заенована крѣмница, котрон доходъ призначешый на будову церкви.

Повѣтъ, судъ. урядъ податковый, почта, стація телеграфична и желѣзницѣ Рудки, вѣдд. 4 км.

**13. Новосѣлки гостиннй.** Церк. дер. Рожд. Пр. Богор.

Визита кан. въ р. 1816 черезъ Еп. Михаила Левицкого.

Патронъ: Марія зъ Скржинскихъ Бадени.

Пар. Всч. Аиталъ Антоній Ковальскій, вѣдд. одеж. крыл. р. 1862, рук. 1886, к. п. 1892, ж. я. в.

Въ матерн. ч. д. . . . . 1203

— дочерн. Долобовъ, вѣдд. вѣдъ матерн. 6½ км.

Церк. дер. Усп. Пр. Богородицы, ч. д. 333

— — Вистовичи, вѣдд. вѣдъ матерн. 4 км. Церк.

дер. Рожд. Пр. Богородицы, ч. д. 391

Жидовъ 32 душъ. Всего 1927

Латинниковъ котрыхъ есть 600 душъ въ обемѣ цѣлою парохіи, мають капличку Богослужебну въ Новосѣлкахъ при польской захоронцѣ а костель въ Долобовѣ.

Вѣноване: орн. поля 49 мр., сѣнож. 5 мр., чистый доходъ 400 к. 95 с., 12 сяг. дровъ, 1 сягъ хоросту, 150 колѣвъ дубов., вѣдсотки вѣдъ облигацій 132 к. 78 с., доходъ зъ мешного въ натур. почислено на 25 к. 97 с. Додатокъ зъ касы 790 к. 10 с., под. 124 к. 63 с., под. ос. дох. 46 к.

Школа 2-кл. етатова о двоухъ учителяхъ зъ яз. выкл. рус. дутей рус. 215, въ Новосѣлкахъ и въ Долобовѣ школа 1-кл. зъ яз. выкл. польск. дѣт. рус. 64. Дякъ неис. Платня дох. церк. и парохъ дае  $\frac{3}{4}$  мр. грунту. Есть читальня въ Новосѣл. и Вистовичахъ „Просвѣты“ зъ крамн. Товариство пожарниче „Сокѳль“ въ Новосѣлкахъ и Вистовичахъ. Господарскій кружокъ „сѣлск. Господаря“ въ Новос. числить 28 чл. а въ Вистов. 12 чл. При всѣхъ трехъ церквахъ брацтва твер. кан. установленіи числить 335, церк. въ Новос. надѣлена прест. упривил. Брацтво Ап. Молитви чис. 102 чл.

Повѣтъ, судъ, урядъ податковый, почта, стація телеграфична и желѣзницѣ Рудки 3 км.

**14. Пѳдгайчки.** Церк. св. Якова Ап. нова мурована и поблагословена 1895. Визита канон. въ р. 1816 черезъ Еп. Мих. Левицкого.

Патронъ: П. Т. Фелиція гр. Скарбекъ.

Пар. Всч. Келестинъ Кульчицкій всд. одеж. крыл. р. 1857, рук. 1883, кан. пост. 1888 ж.

Въ матерн. ч. д. . . . . 812  
— дочерн. Колбаевичи, вѳдд. вѳдъ матерн. 5 км.

Церк. дер. св. Іоана Крестителя, ч. д. . . . . 919

Латин. около 1000, жид, около 30 душъ. Всего 1731

Вѣноване: поля 85 мр. 1196 сж. лукъ 22 мр. 1511 сж. пасов. 873 сж., чистый доходъ 620 к. 77 с., проскур. 10 кѳпъ жита и 4 с. метр. ячменю почис. на 45 к. 44 с.,  $\frac{0}{100}$  вѳдъ цѣнныхъ ефектѳвъ 85 к. Додат. зъ касы 664 к. 92 с. Податку 213 к. 18 с., податку особ. доход, 44 к.

Школа въ Пѳдгайчикахъ 2 клас. зъ 3 учителями, яз. выкладовый польскій, дѣтей рус. посѣщающихъ школу 118. Въ Колбаевичахъ школа одноклас. о 2 силахъ яз. выклад. рускій дѣтей рус. 157. Платня дяка неис. 16 к., 3 корцѣ збѳжа и доходы церковнѣ. Въ Пѳдгайчикахъ есть читальня им. Качковского чл. 42 при читальнѣ есть склепъ, въ Колбаевичахъ есть читальня им. Качковского при читальнѣ есть склепъ и шихиѣръ, каса пожичкова церков. въ Колбаевичахъ. Доходы зъ обѳхъ склепѳвъ назначеніи на внутренне украшене обѳхъ церквей.

При церквѣ въ Пѳдгайчикахъ брацтво тверезости канонно установлене р. 1905 чл. 76.

Повѣтъ, судъ, урядъ податковый, почта, стація телеграфична и желѣзн. Рудки 2 км.

**15. Подольцѣ.** Церк. мур. св. В. Муч. Параск. создана

и благословена 1760. Визита канон. въ р. 1816 черезъ Еп. Михаила Левицкого.

Патронъ: П. Т. Капітула львовска обр. лат.

Пар. Всч. Яковъ Косоноцкій, вѣдд. одеж. крыл. р. 1860  
рук. 1884, кан. пост. 1890, ж.

Въ матерн. ч. д.	450
— дочерн. Погорци вѣдд. вѣдъ матерн. 8 км. Церк. дер. Возд. Чест. Креста	856
— Сусуловъ, вѣдд. вѣдъ матерн. 5 км, Церк. дер. Вов. въ Храмъ Пр. Дѣвы Маріи созд. и благосл. 1772, ч. д.	900
— — Голодѳвка, вѣдд. вѣдъ матерн. 3 км. Церк. мур. Благ. Преч. Дѣвы Маріи, создана и бл. 1895, ч. д.	555
— мѣстц. Островъ Погорецкій	96
Латинникѳвъ 989, жидѳвъ 79 душъ.	Всего 2847
Вѣноване: орн. поля 60 мр. 814 сж., сѣнож. 31 мр. 1492 сж., чистый доходъ 554 к. 16 с., проск. 70 к. менш. 24 к. 66 с. Дѳж. зъ касы 854 к., подат. 190 к. под. особ. дох. 52 к.	

Школа одноклассова въ Подѳльцяхъ яз. выкл. руск. дѣтей рус. посѣщающихъ школу 62, въ Голодѳвцѣ 1-кл. яз. выкл. рус., дѣтей рус. посѣщающихъ школу 83, въ Погорцяхъ 1-кл. яз. выкл. поль., дѣтей рус. пос. школу 80. Есть два дяки неисп. платня тыхъ дох. церк. Въ Подѳльцяхъ есть читальня „Просьѣты“ чл. 70, въ Погорцяхъ 68, въ Голодѳвцѣ чл. 70, въ Сусуловѣ чл. 80. При каждой чит. есть торговля, зъ котрыхъ чистый доходъ иде на користь мѣстцевої церкви. Читальнѣ въ Подѳльцяхъ и Сусуловѣ мають власнѣ домы. Каса пожичкова есть въ Подѳльцяхъ и молочарня спѳлкова.

Въ Островѣ Погорецкѳмъ есть каплиця богослужевна поставлена и поблагословена р. 1902.

Повѣтъ Рудки 12 км. судъ, урядъ податков. и стация телеграф. Комарно 10 км., почта Погорци коло Комарна 3 км., стация жел. Комарно-Бучалы 13 км.

**16. Угерци Незабитовскій.** Церк. мур. св. Муч. Параскевиі создана и поблагословена 1868. Визита кан. въ р. 1816 черезъ Еп. Мих. Левицкого.  
Патронъ: П. Т. Станиславъ Незабитовскій.

Пар. Всч. Корнилій Гнатишакъ, вѣдл. одеж. крыл. р. 1841  
рук. 1869, к. п. 1871 ж.

Сопом. управ.: Пр. Панталеймонъ Шпилькар. 1882 рук. 1910 ж.

Число душъ . . . . . 1453

Латинникѡвъ 105, жидѡвъ 87 душъ.

Вѣноване: поля 42 мр. 1406 сж., сѣнож. огор. 16 мр.  
чистый доходъ 523 к. 72 с., проск. 6<sup>1</sup>/<sub>2</sub> корцѣ почислено  
на 14 к. 36 с. Дод. зъ касы 850 к. 6 с., под. 164 к. 38 с.  
податокъ особ. дох. 24 к.

Школа етатова 1-кл. зъ 3 силами, яз. выкл. руск. дѣ-  
тей руск. 150. Платня дяка неисп. 70 к. 4<sup>1</sup>/<sub>2</sub> корцѣ зерна  
и дох. перк.

На кладб. приходс. есть мур. капл. богосл. Пр. Онуфрія.

Повѣтъ, судъ, урядъ подат. и почта Городокъ 6 км.;  
стація тел. Черляны 5 км.

**17. Хишевичѣ.** Церк. дер. св. Ап. Филипа, соз. 1709. Ви-  
зита кан. въ р. 1816 черезъ Еп. Михаила Левицкого.  
Патронъ: П. Т. Станиславъ Незабитовскій.

Пар. Прч. Стефанъ Оншикевичъ вѣд. одеж. крыл. р. 1861,  
рук. 1887, кан. пост. 1894, ж.

Сопом. доѣдж. о. Шпилька Панталеймонъ.

Число душъ . . . . . 1313

Акатоликѡвъ 4, жидѡвъ 11 душъ.

Вѣноване: ерекціональный грунтъ скомасованный въ 3.  
парцеляхъ, зъ того поля 40 га 80 а. 40 м<sup>2</sup>., лукъ 10 га  
11 а. 47 мр. огорода и подъ будову 1 га 39 а 24 м<sup>2</sup>. Чи-  
стый доходъ 571 к. 98 с. Додатокъ зъ касы 820 к. 16 с.  
податокъ грунтовый 203 к. 84 е.

Школа етатова 1-кл. зъ 3 учит., яз. вык. руск. дѣт. рус  
постѣщ. школу 305. Платня дяка исп. 40 к. и дох. церк. Чи-  
тальяня „Просв.“ чл. 156, має власн. дѡмъ, шпихл. и крам.  
котрыхъ дох. назначеный на будову новои церкви; есть  
спѡлка Райф. подъ патрон. видѣла кр. Школа кошикарска  
субвенціонована Видѣл. краев. и ц. к. Министерствомъ про-  
свѣты. Спѡлка для экспл. и культуры торфѡвъ. Господарскій  
кружокъ „сѣльск. Госп.“ чл. 56.

При церк. брацтво тверез. канонно установл. 1905 р.

Повѣтъ, судъ, урядъ подат., стація телеграф. и почта  
Рудки 11 км.; стація жел. Коропужъ 3 км.



**18. Хлиплѣ.** Церк. нова мурована св. О. Николая Чудот. создана 1901, поблаг. 1902. Визита канон. въ р. 1816 черезъ Еп. Михаила Левицкого.

Патронъ: П. Т. Маріа зъ Войчиньскихъ Поглодовска.  
Пар. Пр. Симеонъ Борысь, р. 1864, рук. 1890, кан. пост. 1901. ж.

Въ матерн. ч. д. . . . . 946

— мѣстц. Судковичи, вѣдд. 2 км. и Воля Хлипельска  
(вѣлька) одд. вѣддъ матерн. 2 км. ч. д. 690

Всего 1637

Латинникѡвъ 12, акат. 4, жидѡвъ 82 душъ.

Вѣноване: орн. поля 35 мр. 737 сж., сѣн. 4 мр. 5 сж. пасовиска 457 сж., чистый дохѡдъ почисленъ зъ грунту 172 к. 60 с., 13 корцѣ збѡжа почисл. на 82 к., за хлѣбъ 4 к., проскурне 10 к. Дод. зъ касы 1027 к. 74 с., подат. 43 к. 81 с., под. ос. дох. 18 к. 40 с. Платня дяка неисп. 60 к. и дох. церковній. Читальня „Просвѣтъ“ чл. 46.

При церк. матер. есть Брацтво твер. канонно уст. ч. 40.

Повѣтъ, судъ и урядъ под. Мостиска; стація телегр. и почта Крукеничи 4 км.; стація желѣзн. Мостиска 20 км.

**19. Чайковичи.** Церк. дер. Рожд. св. Іоана Крест., созд. и благословена 1852. Визита кан. въ р. 1816 черезъ Еп. Михаила Левицкого.

Патронъ: П. Т. Громада шляхопка мѣстцева.

Пар. Пр. Юрій Кмитъ р. 1872, рук. 1900, кан. п. 1910, ж.

Въ матерн. ч. д. . . . . 1602

— дочерн. Хлопы Чайковскій, вѣдд. вѣддъ матерн.

2 км. Церк. дер. св. О. Николая Чуд. ч. д. 819

Всего 2421

Латинникѡвъ до 400 душъ. жидѡвъ 14 родинъ.

Вѣноване: поля 3 мр. 1075 сж., огорода 614 сж., сѣн. 6 мр. 1076 сж., болотъ 20 мр. 660 сж., корч. лозѡвъ 1 мр. 483 сж., пасовиско вѣддъ въ громадою, пасов. власн. 1 мр. 859 сж., чистый дох, 157 к. 59 с., въ 7 к. 8 с. зъ постоянныхъ рентъ и дотаций 54 к. 79 с. Дод. зъ касы 1087 к. 60 с., под. 53 к. 10 с.

Школа етатова 2-клясова о 4 силахъ, яз. выкл. руск.

дѣтей рус. посѣщающихъ школу 438. Платня дяка неисп. доходы церковнїи. Читальня им. Качковского 27 чл. Въ селѣ есть 2 skleпы христїанскїи. Каса Райфайзена подъ патронатомъ выдѣла краевого.

Церковъ дочерна надѣлена совершеннымъ вѣдпустомъ на вѣчнїи часы въ дни 22 мая и 19 грудня.

Повѣтъ, судъ, урядъ податк., стація телсгр. и желѣз. Рудки 10 км.; почта Погорцѣ коло Комарна.

**20. Шоломиничи.** Церк. дер. св. Арх. Михаила, создана 1879 а р. 1884 приукрашена и побл. Визита канон. въ р. 1816 черезъ Еп. Михаила Левицкого.

Патронъ: Марїа зъ гр. Фредрѣвъ Баронова Бруницка.

Пар. Пр. Гервасїи Царевичъ, р. 1857, рук. 1883, кан. и. 1887 ж.

Въ матерн. ч. д. . . . . 1018

— дочерн. Годвишня, вѣдд. 5 км. Цер. Вознес. Г.

Н. І. Христа, создана 1866, приукрашена и благословена. 1888, ч. . . . .

479

Латинникѣвъ нема, жидѣвъ до 30 душъ. Всего 1497

Вѣноване: орн. поля 32 мр. 45 сж., лукъ 5 мр. 886 сж., огорода 1222 сж., чистый доходъ 155 к. 50 с., 10 с. дровъ, въ капиталахъ % 36 к. 84 с. Дод. зъ касы 958 к. податку 52 к. 96 с., податокъ особ. доходовой 36 к.

Платня дяка неисп. дох. цер. Въ Шоломиничахъ есть читальня им. Мих. Качковского чл. 36. Брацтва тверезости канонно установлени при обохъ церквахъ въ р. 1910.

Повѣтъ, судъ, урядъ под., стація телегр. и почта Рудки 13 км.; стація жел. Городокъ 15 км.

Всѣхъ душъ рускихъ въ деканатѣ Комарнянскомъ 37207

## XVI. Деканатъ Коросняньскій.

**Деканъ:** Всч. Теодоръ Мерена орд. шкѣльн. комисаръ, орд. вѣдпоручникъ до ц. к. Рады шк. окруж. въ Короснѣ и Стрижевѣ, душпастыръ и учитель літургики и орд. комисаръ на испытахъ квалиф. при ц. к. Семинаріи учит. въ Короснѣ, членъ ц. к. Комисіи испитователей для учительокъ робѣтъ ручныхъ въ Короснѣ, катихитъ въ краевой шкѣльн. тѣакцкой въ Короснѣ, чл. Инстит. „Народн. Дѣмъ“ въ Львовѣ, вѣд. одеж. крыл., парохъ въ Рѣвнику.

**М. Деканъ:** Прч. Іоанъ Мудрый, вѣд. одеж. крыл., испитователь зъ науки релігійи при испытахъ квалиф. на учителей при учительской семин. въ Короснѣ, пар. въ Бонарѣвцѣ.

**Орд. серв. комисаръ:** Прч. Левъ Мѣискій, выслуженный деканъ Коросняньскій, вѣд. одеж. крыл., пар. въ Ванѣвцѣ.

**І. Близянка.** Церк. дер. Усп. Пр. Богор., создана 1865, вѣдн. и благос. 1880. Визита канон. въ р. 1894 черезъ Еп. Юліяна Пелеша.

Патрона право почивае.

Пар. Пр. Михаилъ Артемовичъ, р. 1869, рук. 1903, кан. пост. 1908, ж.

Въ матерн. ч. д. 159

— дочерн. Гвоздянка, вѣд. вѣдъ матерн, 6 км.

Церк. дер. св. Космы и Даміана, коли соз.

нема памятки, вѣднов. и благосл. 1893 322

— мѣсц. Небылецъ, мѣсточ. Малѣвка, Кочкова

Пцломья, Потронгова, Барычка, Явѣрникъ,

Гвозниця гѣр., Гвозниця дѣль., Жарова.

Страшидле. Солонка, Чудецъ мѣсточко 55

Зъ того въ Америцѣ есть душъ 120. Всего 536

Въ обѣмѣ цѣлой парохіи русской етъ перешло 13.000 душъ лат. обряда, жидѣвъ въ Близяницѣ 33 душъ.

Вѣноване: въ Близяницѣ орн. поля 32 мр. 371 сж., павовиско 13 мр. 864 вж. и то въ корчахъ и на меджахъ и дорогахъ будѣвлѣ 366 сж., разомъ поля 36 рр., але на подставѣ рѣшенія цк. Намѣстн. зъ 35 червня 1889 ч. 1302 вѣдпало зъ того 3 морги 1093 сж., остае проте всего поля въ Близяницѣ 32 мр. 507 сж. (чистый дох. 44 к. 90 с.) въ Гвоздяницѣ орн. поля 18 мр., 427 сж., лукъ 1 мр. 1267 сж.

лѣса 6 мр. 613 сж., пас. 3 мр. 398 сж. будѡвль 37 сж. разомъ орн. поля 26 мр. 1246 сж., чистый доходъ 65 к. 12 с., % вѡдъ цѣнныхъ паперѡвъ 18 к. 47 с. Мешного въ Гвоздяницѣ 11 копь жита, а въ Близяницѣ 24½ копь жита. Зъ того мешне двѡрске 99 сят. перейшло на иныхъ черезъ парцеляцію. Конгруа еще не урегульована, 8 тымчасовый додатокъ есть 999 к. 35 с. Под. ос. дох. 9 к. 60 с.

Въ Близяницѣ и Гвоздяницѣ есть Брацтво св. О Николая основане 1898 р. мае въ Близяницѣ 31 членѡвъ а въ Гвоздяницѣ 39 Брацтво тверезости (основане 1905) мае въ Близяницѣ членѡвъ 10. а въ Гвоздяницѣ 45 чл.

Каса есть церковна и громадска, Шихлѣра анѣ читальнѣ нема. Въ Гвоздяницѣ крамницю мае рус. господарь.

Школа одноклассова въ Близяницѣ и Гвоздяницѣ зъ поль. выклад. языком. Въ школѣ въ Гвоздяницѣ есть дѣтей обр. гр. кат. 55, а въ Близяницѣ 20 Русинѡвъ, 45 Поляковъ и 5 жидѡвъ. Дякъ неисп. Платня 40 к. и дох. церк.

Повѣтъ, судъ, урядъ под. станція желѣзн. и телеграф. Стрижѡвъ 13 км., почта Небылецъ 2 км.

**2. Бонарѡвка.** Церк. дер Покр. Пр. Богородици, созд. 1841, благ. 1843 вѡднов. 1897 р. Визита канон. въ р. 1894 черезъ Еп. Юліяна Пелеша.

Патронъ: П. Т. гр. Витолдъ Лось.

Пар. Прч. Іоанъ Мудрый, вѡд. одеж. крыл. р. 1867 рук. 1891 кан. пост. 1896, ж. я. в.

Въ матерн. зъ мѣстц. Булы Высоцкй и бережаньскй, Бережанка, Жизнѡвъ Годова ч. д. 997

Зъ тыхъ въ Америци и по службахъ за границевъ 90

Вѣноване: поля 29 мр. 1410 сж., лѣса 32 мр. 1514 сж. пасов. 2 мр. 1439 сж., лукъ 2 мр. 467 сж. огор. 472 сж. разомъ поля 66 мр. 1016 сж. Чистый доходъ 77 к. 5 с., скѡп. 37 копь вѡвса, 14 корцѣ 17½ горцѣ сѣмени коноп. 109½ хлѣбѡвъ, 4 копы яецъ, 13 дней робочихъ. Додат. зъ касы 1023 к. 4 с., под. 25 к. 90 с., ос. дох. под. 15 к. 20 с.

Школа 1-классова зъ рускимъ яз. выклад. о 2 силахъ, дѣтей школьныхъ 160. Суть 3 хр. крамницѣ, каса церковна и гром. Дякъ неисп., платня 60 к. и дох. церк. и по 4 с. два разы въ роцѣ кожного нумеру дому. Брацтво церк. Покрова Пресв. Богородицы заложене р. 1904, мае 116 чл., а брацтво тверезости (основане 1905) мае чл. 274.

Повѣтъ, судъ, урядъ податк. станція жел., почта и тел. Стрижѡвъ „надъ Вислокомъ“ вѡдд. 12 км.

**3. Ванѣвка.** Церк. мур. Рожд. Пр. Богор. созд. и благ.

1898. Виз. кан. въ р. 1894 черезъ Еп. Юл. Пелеша.

Патронъ: П. Т. Станиславъ гр. Шептицкій.

Пар. Прч. Левъ Мѣйскій воѣдл. одеж. крыл. р. 1821. рук.

1846, к. п. 1856, безж. я. в. юв.

Соп. управ. Пр. Романъ Дрималикъ, р. 1879, рук. 1906, ж.

Въ матерн. ч. д. . . . . 1994

— мѣстц. Одриконъ и Коросно, ч. д. . . . . 65

— Короснѣ въ семинаріумъ учит. . . . . 11

— — — реальныхъ школахъ . . . . . 2

— — — краевой ткацкой . . . . . 2

— — — народныхъ школахъ . . . . . 10

— Суходоли въ школъ краев. низш. роль . . . . . 10

Всего 2094

Изъ того въ Америцѣ есть 270, въ Нѣмеччинѣ 4, въ Румуніи 7, а на службѣ и заробк. въ предѣл. Австріи 39.

Латинникѡвъ въ Ванѣвцѣ 97 акат. 17, жидѡвъ 28.

Вѣноване: орн. поля 28 мр., лукъ 4 мр., пасов. 6 мр.

1422 сж., корч. 17 мр., разомъ 46 мр. 1421 сж. Чистый

дох. 91 к. 48 с., скѡпц. 50 кѡпъ жита, хлѣбовъ 200, сѣ-

мени 6 к. 8 с., яень 10 кѡпъ. Дод. зъ каси 1021 к. 85 с.,

за опаль 56 к. 70 с., под. 43 к. 64 с., под. ос. дох. 20 к.

Школа 2-кл. зъ пляномъ 4-клясовой о 4 сил. зъ рус.

выкл. яз. дѣтей рус. 380, а зъ поль. яз. выкл. есть въ Су-

ходолѣ краева низ. рѡл. въ Короснѣ реальна, семинаріумъ

учительске мужеске, женьска видѣлова 3-клясова, мужеска

3-клясова и краева ткацка. Дякъ неисп., платня 120 кор.

и дох. церк. Есть каса громадска и крамница одна христ.,

а 2 жидѡвскій. Брацтво церк. Преч. Дѣвы Маріи. заложене

р. 1904, числить 94 чл., а брацтво тверезости (залож. р.

1905) 388 чл. Читальня им. Мих. Качковского чл. 182 и

товариство „руска дружина“.

Повѣтъ, судъ, уряд. податк. и желѣзн. Коросно воѣдл.

12.9 км. стация телеграф. Корчина 6 км. Почта въ мѣстци.

**4. Красна** або **Коростенка.** Церк. дер. св. Арх. Ми-

хаила созд. 1762, воѣдн. и благ. 1880. Визита кан. въ

р. 1894 черезъ Еп. Юліяна Пелеша.

Патронъ: П. Т. Марія Орпишевска.

Пар. Прч. Александеръ Прислопскій воѣдл. одеж. крыл., р.

1860, рук. 1885, кан. пост. 1891, вд.

Въ матерн. зъ мѣстц. Лютча, ч. д. . . . . 1583

Въ Америцѣ около душъ 250.

Латинниковъ 108, жидовъ 8 душъ.

Вѣноване: орн. поля 48 мр. 1342 сж., лукъ 3 мр. 1598 сж., огорода 1127 сж., пасов. 1 мр. 144 сж., лѣса 5 мр. 310 сж., по́дъ будовлю 522 сж., разомъ поля 69 мр. 1022 сж. Чистый дохóдъ 115 к. 16 с., скóпщ. 32 ко́пъ жита 4 корцѣ, 1/2 горцѣ сѣмени кон., 132 1/2 хлѣбóвъ житныхъ, 4 копы 23 яецъ, робоч. 26 дней, дерева 11 1/2 мр. сяг. ялов. 6 1/2 метр. бук. Додат. конгруальный 931 к. 30., подат. 42 к. 46 с. Ос. дох. под. 20 кор.

Школа етатова 2-кк. о 3 силахъ учит. яз. выкл. рус., 302 дѣтей рус. Дякъ неисп. платня 100 к. и доходы цер. Шпихлѣра нема. Есть читальня им. М. Качковского. Суть 2 крамницѣ руски, каса церковна и гром. Брацтво Успенія Пресв. Богород., залож. р. 1904, мае 72 членóвъ, а тве-резости 120.

Повѣтъ, судъ, урядъ податк. Коросно 15 1/2 км., стація телегр. и желѣзн. Стрижóвъ надъ Вислокомъ 10 к., почта Лютча 4 км.

**5. Опарóвка.** Сам. Сотр. Церк. дер. Рожд. Пр. Богор., созд. около р. 1700, водн. и благ. 1882. Визита кан. въ р. 1894 черезъ Еп. Юліяна Пелеша.

Сам. Сотр. Пр. Александеръ Трешневскій р. 1884, рук. 1908 ж.

Въ матерн. ч. д. . . . . 517

Зъ тыхъ 40 душъ въ Америцѣ.

— мѣстцевости Нѣмцевка, Высока, Добрехóвъ, Стрижóвъ. Маркушова, Калембина, Кожухóвъ, Гродиско, Ялова, Козловокъ, Неводна и прч. ч. д. 46

Всего 563

Латинниковъ въ Опарóвицѣ 61, жидовъ нема.

Вѣноване: всего поля и лукъ 20 мр. 823 сж., дохóдъ зъ грунту 28 к. 6 с., скóпщ. 15 1/2 ко́пъ жита, 1 1/2 корцѣ сѣмени, 2 копы яецъ, водъ облигацій зъ выкуина дерева опалового 54 к. 32 с. Дод. зъ касы 1057 к. 80 с., под. 9 к. 54 с. Под. ос. дох. 10 к. 80 с.

Школа 1-кл. (отворена 1907) зъ руск. выкл. яз. дѣтей рус. 90. Нема шпихлѣра анѣ читальнѣ, лишь крамн. рус. Платня дяка неисп. 50 к. и доходы церк. Есть пожарна филия Соколъ.

Повѣтъ и почта: Стрижовъ надъ Вислокомъ 10 км.; судъ и урядъ податк. Фриштакъ 15 км. стація жел. и телеграф. Добреховъ 7 км.

**6. Рѣпникъ.** Церк. дер. Преп. Мат. Параскевіи надѣлена совершеннымъ воднупустомъ въ дняхъ 26, 27 и 28 жовтня, созд. 1702 водн. и благословена 1887. Визита канон. въ р. 1894 черезъ Еп. Юліяна Пелеша.

Патронъ: П. Т. Іоанъ Гумецкій.

Пар. Прч. Теодоръ Мерена, р. 1847, рук. 1873, кан. пос. 1879. ж. я. в.

Въ матерн. ч. д.	.	.	.	380
— дочерн. Петроша воля ч. д.	.	.	.	1116
— — Волька Братковска ч. д.	.	.	.	110
— — Стодолина ч. д.	.	.	.	6
— мѣстц. Ленки, Полянка, Єдличе. Бростокъ, Колачицѣ, Фриштакъ, Вояшовка, Вѣдачь, Модеровка, Прибѣвка, Войковка, Потѣкъ и рѣжни инні розкинені ажь до границъ парохіи краковск. и Мацѣевской, ч. д.	.	.	.	75

Зъ тыхъ въ Америцѣ выспе 200. Всего 1687

Латинникѣвъ 100, жидѣвъ 4 родинѣ.

Вѣноване: орн. поля 49 мр. 270 сж., сѣножатеі (розкиненыхъ спорадично по всемъ грунтѣ) 6 мр. 718 сж., огороду 1 мр. 337 сж., пасовис. 3 мр. 912 сж. лѣса 48 мр., 717 сж., дороги 783 сж., будов. 741 сж., неужит. 131 сж. разомъ всего 109 мр. 1408 сж., зъ загальнымъ дох. 142 к. Ренты за мешне 198 к. 70 с., зъ касы 924 к. 45 с., под. 48 к. 50 с., рентового под. 36 с. Под. особ. доход. 24 к.

Школа етат. 1-кл. въ Петрошѣ Воли, зъ яз. выкл. рус. о 2 сил. учительскихъ дѣтей рус. 230 а въ Рѣпнику организуе ся 1-кляс. зъ руск. выкл. яз. Платня дяка 93 к. 34 с. и дох. Єсть читальня им. М. Качковского въ Рѣпнику чл. 80 и въ Петрошѣ Воли чл. 96. Брацтво св. О. Никол. заложене р. 1901, має 266 чл., а брацтво тверезости (заложене 1905. чл. 200.) Въ Рѣпнику и Петрошѣ Воли єсть рус. крамниця. Касы громадски двѣ. Въ Рѣпнику єсть дѣмъ громадскій мурований, бляхою крытый, выставлений р. 1904 а въ нѣмъ читальня и руска крамниця.

Повѣтъ, судъ и урядъ подат. Коросно 13 1/2 км.; стація телеграф. Фриштакъ 13 км., почта Лончки ад Фриштакъ 8 км.; стація жел. Прибѣвка 8 км.

**7. Чорнорѣки.** Церк. дер. св. В. М. Дим. по основнѣмъ

преданю созд. р. 1400. побѣльшена р. 1717, вѣднов.  
1886. Виз. кан. въ р. 1894 черезъ Еп. Юл. Пелеша.  
Патронъ: П. Т. Марія зъ Скржинскихъ Орлишевска.  
Завѣд. Пр. Іоанъ Богускій, р. 1878, рук. 1906, ж.

Число душъ . . . . .	401
Въ Корчинѣ . . . . .	16

Зъ того 40 душъ въ Америцѣ и на службахъ. Всего 417  
Латинниковъ около 320 душъ, а жидовъ 2 родинъ.

Вѣноване: орн. поля 10 мр., пасовиска 10 мр. на ка-  
мени, лѣса 4 мр. 1431 сж., дороги 536 подъ будѣвлю 533  
сж., разомъ поля 26 мр. 480 сж. Чистый доходъ 20 к. 18 с.  
скѣпщины 22 кѣпъ вѣвса, сѣмени льняного 2 корцѣ 25  
горцѣ, хлѣбовъ 51, яецъ 112, дерева 3 сяг. букового и 3  
сяг. мягкого, под. 7 к. 38 с. Под. зъ касы 1.143 к. 4 с.

Школа 1-кл. (отворена 1907) зъ руск. выкл. яз. дѣтей  
руск. 82, а понеже Поляки штрейковали, то р. 1910 зор-  
ганизовано и отворено другу школу зъ польскимъ выкл. яз.  
Платня дяка неисп. 60 к. и дох. церк. Есть 2 крамницѣ,  
одна руска а друга польска. Каса церк. и громад. Брацтво  
Непороч. Зач. Пр. Богородицы 113 чл. а брацтво тверезо-  
сти 90 членовъ. Есть читальня им. Мих. Качковского.

Повѣтъ, судъ, урядъ податковий Коросно 10 км.; по-  
чта и урядъ телегр. Корчина 4'6 км.

Всѣхъ душъ русскихъ въ деканатѣ Короснянскомъ 7.876

## XVII. Деканатъ Куликовскій.

**Завѣд.** деканата и Орд. шкѣль. комисарь: Прч. Іосифъ  
Иванецъ. вѣд. одеж. крыл., парохъ въ Ременовѣ.

**II. Орд.** шкѣль. и сервитутовый комисарь: Всеч. Іосифъ Пелехъ  
вѣдл. одеж. крыл. парохъ въ Сулимовѣ.

**I. Артасѣвъ.** Церк. дер. созд. 1770, св. Муч. Параскевиі.  
Визита кан. въ р. 1842. черезъ Еп. Сябгурского.

Патронъ: П. Т. Іоанъ Кшиштофовичъ.

Прч. Всеч. Димитрій Телесницкій, тит. Совѣтникъ Еп. Кон.  
вѣдл. одеж. крыл., р. 1831, рук. 1855. вѣд. юв.



Число душъ . . . . . 950

Латинникѣвъ 26, жидѣвъ 50.

Вѣноване: всего поля 40 мр., доходъ зъ грунтовъ почислено на 120 к., пасовиско вспѣльне зъ громадою. Додатокъ зъ касы 1032 к. 72 с., податку 105 к. 93 с., податокъ особ. дох. 32 к.

Школа етатова 1-клясова о 2 силахъ, яз. выкл. рускій, дѣтей рускихъ до 155. Платня дяка неисп. 60 кор. и дох. церков. Читальня имени М. Качковского, член. 50. Есть каса гром. и церк. и крамница гром.

Повѣтъ Жовква, судъ, урядъ под. стація телегр. и желѣзницѣ Куликѣвъ 8 км., почта Зѣболки 3 км.

**2. Дорогошѣвъ Великій.** Церк. Соб. Пр. Богородици муров. и благосл. 1864. Визита канон. въ р. 1876 черезъ Еп. Ступницкого.

Патронъ: П. Т. Мартинъ Тимчукъ, властитель млына.

Пар. Пр. Северинъ Мацюракъ, р. 1865, рук. 1892, ж.

Въ матерн. ч. д. . . . . 851

— дочерн. Дорогошѣвъ Малый, вѣдд. вѣдъ матерн.

1 км. Церк. дер. св. О. Ник. соз. и бл. 1883, ч. д. 337

Латинникѣвъ 8, жидѣвъ 14. . . . . Всего 1188

Вѣноване: поля въ Дорогошѣвъ Великомъ 31 мр., въ Дорогошѣвъ маломъ 23 мр., (38 мр. орн. поля 16 мр., сѣножатей, все поле въ 23 парцеляхъ). Дров. и пасов. нема. Дод. зъ касы 931 к. 07 с. под. 168 к., под. ос. дох. 15 к. 06 с.

Школа въ Дорогошѣвъ Великомъ 2-кл. организов. зъ яз. выкл. рускимъ. 2 сили учитель., дѣтей рус. 141, въ Дорогошѣвъ Маломъ 1-кл. орган. зъ выкл. яз. руск., 1 сила учитель., дѣтей руск. 56. Дяки при обохъ церквахъ неис., удержане: въ Дорог. Вел. 10 к. проценту зъ дяковской фондаціи при той церквѣ и 10 к. зъ касы церковной и доходы церковной, въ Дорог. Мал. дох. церк. Въ Дорогошѣвъ Вел. и Мал. есть брацтво твер. о 132 чл. Читальня въ Дорог. Вел. им. М. Качковского, чл. 27. Склепы 2, приватни рускій въ Дорогошѣвъ Вел., каса пожич. въ Дорогошѣвъ Вел. церковна. Въ Дорог. маломъ чит. им. Качковс. чл. 17. Дорог. вел. и малый належать до спѣлки культуры торфѣвъ въ Грядѣ, и до касы Райфаизена въ Грядѣ.

Повѣтъ Жовква, судъ, урядъ под. стація тел. и почта Куликѣвъ 3½ км., стація жел. Зашкѣвъ прив. дорог. 5 км., Куликѣвъ-Мервицѣ гостин. 7 км., до Львова 13 км. гостин.

**3. Жовтанць,** Церк. мурована Ус. Пр. Богородицы, создана 1897, освящ. черезъ Преосв. Еп. Константина Чеховича въ день Храма Усп. Пресв. Богор. дня 28. серпня 1897 р. Виз. кан. въ р. 1841 Еп. Снѣгурского. Патронъ: П. Т. Монастирь ОО. Доминиканѣвъ въ Львовѣ. Пар. Всч. Михаилъ Залитачъ, вѣдд. одеж. крыл. р. 1839, рук. 1867, ж.

Сопом. Пр. Михаилъ Прокуратъ, р. 1884, рук. 1908, ж.

Число душъ . . . . . 3450

Латинникѣвъ 404, костель пар. лат., акат. 8, жидѣвъ 500 душъ дѣмъ молитвенный.

Вѣноване: 93 мр. орн. поля и сѣнож., дерева 18 стосѣвъ, 9 тверд., 9 мяг., дохѣдъ зъ поля почислено 506 к. 28 с. Дод. зъ касы 881 к. 34 с., податку 160 к. 86 с., податокъ особ. дох. 88 к. эквиваленту 24 к.

Школа 4-клас. яз. выкл. рус., дѣт. рус. въ всѣхъ трехъ школахъ 540 при школѣ 2 кл. Всѣхъ силъ въ всѣхъ школахъ есть 9. Дякъ неисп. довголѣтний учитель побирае доходы церк. Читальня им. Мих. Качковского чл. 40 и чит. Просвѣти чл. 30. Шпихлѣръ громадскій, каса Райфайзена, громадска и церковна. Крамница церковна.

есть брацтво церковне Покр. Пр. Богородицы и Брацтво тверезости.

Повѣтъ Жовква, судъ, урядъ податковий Куликѣвъ 14 км., стая телегр. и почта въ мѣстци, стая желѣзн. Кѣлодно Жовтанць 3 км.

**4. Звертѣвъ.** Церк. дер. св. Симеона Богопр. соз. 1782.

Визита канон. въ р. 1841. черезъ Еп. Снѣгурского.

Патронъ: П. Т. Монастирь ОО. Доминиканѣвъ въ Жовкви. Пар. Пр. Петро Яросевичъ, р. 1874, рук. 1900, вл.

Число душъ . . . . . 760

Вѣноване: поля 31 мр. 305 сж., сѣн. 5 мр. 332 сж., разомъ 36 мр. 537 сж., 16 сягѣвъ мягкого дерева, 6 фѣръ хворосту и 3 фѣръ колѣвъ дубовыхъ на колы до огорожджени зъ лѣсовъ Зѣболецкихъ до 15 км. вѣддаленыхъ почислено на 212 к. 68 с. Дод. зъ касы 992 к. 50 с., податку 93 к. 48 с., под. ос. дох. 13 к. 60 с.

Дякъ неисп. платня въ дох. церк. и натураліяхъ вѣдъ парохіанъ.

Школа 1-кл. о 2 силахъ, языкъ выклад. рускій, дѣтей рускихъ 130. Читальня им. Мих. Качковского чл. 35. Брацтво тверезости канонне, чл. 40.

Крамница и каса церковна.

Повѣтъ Жовква, судъ, урядъ податк. и почта Куликѡвъ 8 км., стація телегр. Жовтанцѣ 6 км., стація желѣз. Куликѡвъ-Мервицѣ 10'5 км.

**5. Зѣболки.** Церк. мурована и приукрашена св. Безс. Космы и Дамяна, побласословена 1902. Визита кан. въ р. 1841 черезъ Еп. Снѣгурского.

Патронъ: П. Т. Монастырь ОО. Доминиканѡвъ въ Жовкви.

Парохъ: Всч. Юанъ Пастернакъ, высл. дек дрогѡб. тит. сов. Еп. Конс. вѡд. од. крыл. р. 1865, рук. 1891, к п. 1910, вѡд.

Число душъ . . . . . 1878

Латинникѡвъ 78, жидѡвъ 29.

Вѣноване: поля 47 мр., сѣнож. 26 мр., 18 сяг. дровъ дохѡдъ зъ грунту почисленъ на 444 к. Додатокъ зъ касы 849 к. 66 с., податку 172 к., податку особисто доходового 40 кор.

Школа етатова, 2-клясова, языкъ выкладовый рускій, дѣтей рускихъ 288. Платня дяка испитов. 70 к. и доходы церковни. Читальня им. Михаила Качковского членѡвъ 66. Склепъ громадскій, каса громадска церковна. Канонне брацто тверезости 210 членѡвъ.

Еъ Веренѣ весь каплиця деревина богослужебна, св. Литургія править ся два равы въ рокъ.

Повѣтъ Жовква, судъ, урядъ податк., стація телеграф. и желѣзн. Куликѡвъ 10 км., почта въ мѣстци.

**6. Колоденце.** Церк мур. св. Илія Пр. соз. и бл. 1896. Визита кан. въ р. 1841 черезъ Еп. Снѣгурского.

Патронъ: П. Т. Др. Александеръ гр. Скарбекъ, Фелиція гр. Скарѡкеъ, Нелягія гр. Скарѡковна.

Пар. Пр. Володимиръ Гоцкій, р. 1869, рук. 1893, кан. п. 1900, вѡд.

Число душъ . . . . . 869

Латинникѡвъ 10, жидѡвъ 6 родини, акатол. 1.

Вѣноване: орн. поля 34 мр. 1419 сж., лукъ 8 мр. 910 сж., 18 сѣг дровъ и двѣ фѣры матеріялу березового и дубового на знаяды господарскій. Додат. зъ каси 939 кор. 55 с., под. 103 к. 18 с., особ. дох. 15 к. 10 с.

Дякѣвъ есть два неиспыт, платня по 30 к. и дробнїи датки вѣдъ парохїанъ побиранїи въ часѣ святъ Роздвянїихъ и Великоднїихъ кромѣ доходѣвъ церковнїихъ.

Школа одноклясова, выкладовїи языкъ рускїи, число дѣтсїи обр. руск. ходячихъ на науку щоденну 124 на доповняючу 30. Читальня есть оперта на власнїихъ статутахъ, есть шпихлѣръ громадскїи, каси нема нїякой, есть крамница церковна.

Въ Колоднїи бувъ Василїанскїи Монассырь, сго знесено 1744.

Повѣтъ Жовква 22 км., судъ, урядъ податковїи Кудикѣвъ 15 км., стація тел. и почта Жовтанцѣ 2 км. стація желѣзницѣ Колодно-Жовтанцѣ 1 км.

**7. Колодно,** Церк. мур. Воздвиж. Чест. Креста pobl. р. 1902. Виз. кан. въ р. 1841 черезъ Еп. Снѣгурского. Патронъ: П. Т. Княгина Северина Салѣга. Пар. Всч. Теодоръ Козакъ, вѣд. одеж. крыл. р. 1863, рук. 1889, ж.

Въ матерн. ч. д. 710

— дочерн. Печихвости, вѣдд. вѣдъ матерн. 2 км.

Церк. дер. св. В. М. Димитрїя, созд. 1735, ч. д. 614

Всего 1324

Латинникѣвъ въ Колоднѣ 1250, жидѣвъ 30, въ Печихвостахъ латинникѣвъ 300, жидѣвъ 25 душъ.

Вѣноване: въ Колоднѣ огорода 1 мр. 635 сж., поля 53<sup>3</sup>/<sub>4</sub> мр. сѣнож. 12<sup>3</sup>/<sub>4</sub> ар., въ Печих. огор. 1 мр. 500 сж., поля 31<sup>1</sup>/<sub>2</sub> мр., сѣнож. 15 мр., 1596 сж., дерева дубов. 21<sup>1</sup>/<sub>2</sub> сѣг., 1<sup>1</sup>/<sub>2</sub> сѣг. хворосту и 3 копы колѣвъ дубовыхъ на огорожене, доходъ зъ грунтовъ почисленъ 785 к. 6 с., за дрова почислено 145 к. 20 с. Дод. зъ каси 583 к. 80 с., под. особ. дох. 20 к., под. грунт. 264.

Дякъ въ матерн. и дочерн. неисп. Платня обохъ доходы церковнїи. Въ Колоднѣ школа 2-кл. о 3 силахъ учит. зъ польскїимъ языкомъ выклад. Въ Печих. 1-кл. зъ руск. яз. выкладовїимъ о 1 силѣ учит. Дѣтей ходячихъ до школы 78 обряда руского въ Колоднѣ а 110 въ Печих. Читальня

имени М. Качковского въ Колоднѣ и Печихвостахъ. Въ Колодоѣ шпихлѣръ громадскій и склепъ церк. Въ Печихвостахъ склепъ церк. Каса церковна и громадска въ обохъ селахъ.

Повѣтъ Жовковъ 27 км., почта и телегр. Жовтанцѣ 3 км. Стация желѣзницѣ въ мѣстци, судъ и урядъ податковый Куликѡвъ вѡдд. 23 км.

**8. Нукизѡвъ,** Церк. дер. св. О. Николая соз. 1708, надѣлена вѡдступомъ Папою Климентомъ VII. Визита кан. въ р. 1841 черезъ Еп. Снѣгурского.

Патронъ незвѣстный зъ причины розпарцельованя обшару двѡрского

Пар. Пр. Теофиль Мусѣй, р. 1865, рук. 1889, вд.

Въ матерн. ч. д.

554

— дочерн. Руданцѣ, вѡдд. вѡдъ матерн. 2 км. Церк.

дер. св. Іоана Богосл. созд. 1741, 1905 перестроена и розширена (мешкае парохъ) зъ мѣстц.

Копестеньске, Лещѡвъ и Болшѡвъ

1054

Всего 1608

Латинникѡвъ въ Кукиз. 495, жидѡвъ 30, въ Рудан. латинникѡвъ 24, жидѡвъ 55.

Вѣноване: въ Кук. поля 30 мр. 596 сж., въ Руд. 43 мр. 1409 сж., 6 стос. дровъ. вольне мливо. Додатокъ зъ каси 853 к. 51 с., податку 195 к. 27 с., податокъ особ. дох. 20 к. 80 с. дох., зъ поля почисленъ 485 в. 36 с.

Школа въ Кукизовѣ 1-кл. зъ 2 учителями, яз. выкл. руск., число дѣтей рус. 88. Школа въ Руданцяхъ 2 клас., 4 учит., яз. выкл. рус. число дѣтей русскихъ 228. Обшаръ двѡрскій въ Кукизовѣ розпарцельованный межи мазурѡвъ, для котрыхъ построеный кромѣ костела еще женьскій кляшторъ и окремо капличка коло церковного паркану, и школа зъ поль. яз. выкл. Дяки оба несп. Платня дяковъ дох. церк. Читальня въ Кукизовѣ им. М. Качковского и спѡлка молочарска, склепъ церк. въ Руданцяхъ склепъ церк., шпихлѣръ гром. каса Райфайзена и кружокъ Сѣльскаго Господаря.

Повѣтъ, судъ, урядъ подат. Львѡвъ, 24 км. стация тел. и почта Ярычѡвъ новый 7 ум. стация желѣз. въ мѣстни.

**9. Куликѡвъ.** Мѣсточкѣ. Церк. мур. Усп. Пр. Богор. поблагословена 1902 р. Визита кан. въ р. 1876 черезъ Еп. Ступницкаго.

Патронъ: П. Т. Центральна Администрація фундаціи бл. п. Станислава гр. Скарбка въ Львовѣ.

Пар. Прч. Константинъ Грушкевичъ, властитель золотого крета заслуги зъ короною, водд. одеж. крыл., р. 1842, рук. 1869, ж.

Сотр. Пр. Михайлъ Тарчанинъ р. 1883, рук. 1907, ж.

Въ матерн. ч. д. . . . . 1788

— дочерн. Передм. Жовківске, церк. мурована св. В. М. Длм. благосл. р. 1901, ч. д. . . . . 1059

— — Гребенщѣ, водд. 2 км. Церк. дер. св. С. Николая; въ Гребенцяхъ на сѣн. находится каплиця богослужебна, въ котрой разъ въ рѣкъ на перенесене мощей св. Николая правится Служба Божа, де богато народа ся громадитъ 478

Въ Гребенцяхъ есть самостоянный душнастырь.

Пр. Михайлъ Симко, р. 1883, рук. 1910, ж мѣстц. Надиче, ч. д. . . . . 319

Всего 3644

Латинниковъ 130, акат. 4, жидѣвъ надъ 1008 душъ.

Вѣноване: въ Кулик. огорода поля и сѣнож. разомъ 7 мр. 77 сж., въ Над. 24 мр. 944 сж., въ Гребен. 61 мр. 489 сж. Додат. зъ касц 878 к. 42 с., подат. 301 к., под. особисто дох. 38 к.

Школа въ Кул. 4-кл. муж. и 4 кл. женъ. зъ 8 учит. языкъ выкл. польскій, дѣт. рус. 300, а въ Греб. 1-кл. о 2 снѣ учит. яз. выкл. рус. дѣтей обр. рус. учащ. на науку подешну 175 на дошови. 34. Платня двоухъ неспн. дяковъ въ доходахъ церковныхъ. Читальнѣ въ Куликовѣ 2, читаль. „Просвѣта“ осн. въ 1910 р. числ. чл. 110, въ Гребенцяхъ и Надичу читаль. им. М. Качк. чл. 68 Шинил. и склепу нема. Каса заличкова зъогранич. пор. въ Куликовѣ. Въ Куликовѣ заложенъ филия госп. товар. „Рѣвничій Союзъ“.

въ Куликовѣ бывъ жевелій монастырь Василіянскъ его аписано 1143 р.

Повѣтъ Жовква, сутъ, урядъ податковий Куликовъ, почта въ мѣстци. Станця желѣзнична: Куликовъ Мервичѣ 2½ км. водд., телеграфъ въ мѣстци.

**Ю. Нагорцѣ.** Церк. дер. Трехъ-Святителей. Визита кан. въ р. 1841, черезъ Еп. Снѣгурского.

Патронъ: П. Т. Парохъ и Опатъ въ Жовквин обр. дѣт.

Пар. Пр. Левъ Набакъ, р. 1868, рук. 1898, к. п. 1903, вл.

Въ матерн. чд. . . . . 325

Въ дочерн. Передримихи вел., вѣдд. вѣдъ мат. 1 км.	
Церк. дер. св. Михаила, созд. и благ. 1891 р.	483
— — Передр. вел. зъ литургичною каплицею	
вѣдд. 6 км. ч. д. . . . .	
— — Передр. мали . . . . .	112
— — Могиляны, вѣд. вѣдъ мат. 2 км. Церк. дер.	
Рожд. Пр. Богор. созд. и благ. 1888 ч. л,	316
	<hr/>
	Всего 1236

Латинникѣвъ въ Перед. м, 120, Могил. 15, акат. 8, жидѣвъ 16.

Вѣноване: поля въ Нагорцяхъ 31 мр. и 16 мр. сѣн. въ Перед. 1 км. 123 сж. почислено на 359 к. 20 с. Додатокъ зъ каси 967 к. 66 с., податку 130 к., подат. особ. доход. 20 к. 40 с.

Школа въ Нагорцяхъ 1-кл. яз. выкл. рус. дѣт. рус. 60, 2) въ Передримихахъ вел. 1-кл. рус. выкл. яз. дѣт. рус. 89. 3) въ Могилянахъ zorganiz 1908 р. 1-кл. школа яз. выкл. руск., дѣтей русскихъ 40. 4) Передримихи мали 1-кл. яз. выкл. пол., дѣтей 29. Дякъ въ Нагорцяхъ має 5 мр. поля и сѣнож. на 5 фѣртъ сѣна, въ Перед. 5 корцѣ ячм. и дох. церк. неиспыт. Читальнѣ въ Нагорцяхъ и Передримихахъ и Могилянахъ имени М. Качковского. Членѣвъ въ Нагорцяхъ 30, въ Перед. 40, въ Могилянахъ 25. Въ Нагорцяхъ Передримихахъ вел. есть еще каса Райфайзена подъ патр. Видѣлу Краевого заснована 1904 р. зъ 196 чл. Каса церковна въ обохъ селахъ. Въ Нагорцяхъ есть склепъ церковный. Въ Передримихахъ склепъ громадскій. Брацтва тверезости при церквахъ Нагорцѣ, Передримихахъ вел. и Могилянахъ чл. 74.

Повѣтъ Жовква. судъ, урядъ, податковый, станція телеграфична Куликѣвъ 6 км., почта Зѣболки 3 км. до желѣзн. Куликѣвъ Мервицѣ 9 км.

**II. Нове село.** Церк. дер. Покр. Пр. Богород. построена р. 1905 и благ. Визита канон. въ р. 1841 черезъ Еп. Снѣгурского.

Патронѣ: П. Т. Адамъ Обертънскій.

Пар. Пр. Дамянъ Гура, р. 1867, рук. 1893, ж.	
Въ матерн. ч. д. . . . .	756
Въ дочерн. Кошелѣвъ, вѣдд. вѣдъ матерн. 1 км. церк.	
дерев. Вовед. Пр. Богор. созд. 1751, ч. д.	353
Латинникѣвъ нема, жидѣвъ 2 родини.	<hr/>
	Всего 1104

Вѳноване: въ Новѳмъ селѳ 38 мр. 636 сж., въ Кошелевѳ 56 мр. въ Подлѳскахъ торговиска 9 мр. Додатокъ зъ касы 882 к. 56 с., податку 180 к., под. особ. дох. 69 к.

Въ Новѳмъ селѳ школа 1-кл., зъ выклад. языкомъ рус. числитъ дѳтей обр. руск. 105. Въ Кошелевѳ школа 1-кл. еъ выкл. яз. рус. числитъ дѳт. обр. рус. 50. Дякиприобохъ церквахъ неиспытованъ, ихъ платня въ Новѳмъ селѳ 64 к. и 3 корцѳ зѳбжа и доходы церковнй а въ Кошелевѳ лишь дох. церк. Въ Новѳмъ селѳ и Кошелевѳ сущъ кксы позичковй громадски и церковнй. Въ Новѳмъ селѳ и Кошелевѳ сущъ читальнѳ имени Михаила Качковского, въ Новѳмъ селѳ естъ Читальня Просвѳты 14 членѳвъ и склепъ церковнй. Въ Новѳмъ селѳ естъ брацтво Пр. Д. Маріи чл. 50, брацтво св. Ник. чл. 60, брацтво твер. кан. устав. чл. 275.

Повѳтъ Жовква 16 км.; судъ и урядъ податковый, стація телеграфична и почта Куликѳвъ 3 км. Стація желѳзнична Мервичѳ-Куликѳвъ 6 км.

## 12. Ременовѳ. Церк. мур. Собора Пр. Богор. соз. 1908

Визита кан. въ въ р. 1841 черезъ Еп. Снѳгурского.

Патронъ: П. Т. Іоанъ Кинци.

Пар. Прч. Іосифъ Иванецъ, вѳдл. одеж. крыл., р. 1865 рук. 1892, ж, я. в.

Въ матерн. ч. д. . . . . 1341

— дочерн. Вислобоки, вѳдл. вѳдъ матерн. 1½ км.

Церк. дер. соз. 1762, Зачатія Пр. Богородицы ч. д. 327

— самож. фѳльварку Корчунокъ (Анелѳвка) ч. д. 8

Латинникѳвъ 30, акат. 2. жидѳвъ 52 Всего 1676

Вѳноване: огорада 2 мр., 317 сж., орн. поля 41 мр. 1164 сж., сѳнож. 15 мр. 270 сж., пасовиска 513 сж., лѳса 20 мр. 866 сж., вѳльне мливо. Додатокъ зъ касы 957 к. податку 164 к., податку особисто доходового 16 к.

Школа въ Ременовѳ 2-клясова о 4 силахъ учительскихъ, яз. выкл. рускй, дѳтей руск. записаныхъ 240, въ Вислобокахъ 1-кляс., языкъ выкл. рускй, дѳтей рускихъ 49. Читальня въ Ременовѳ „Просвѳты“ чл. 86. въ Вислобокахъ „Просвѳты“ чл. 27. Въ Ремен. склепъ церк. каса пожичкова читаль. и сторожа огнева. „Сокѳль.“ Въ Вислобокахъ склепъ церк. Платня дяка неисп. при обохъ цер. на обохъ 70 к. и доходы церковнй. При церквѳ въ Ременовѳ естъ молодше брацтво св. О. Николая 117 чл. основ. въ р. 1892.



Повѣтъ, судъ, урядъ подат., стація желѣзницѣ Львѣвъ 17 км., стація телеграфична и почта Подлѣски малі 6 км.

**13. Стронятынъ.** Церк. дер. Возд. Чест. Креста, созд. и благ. 1854. Виз. кан. въ р. 1841 черезъ Еп. Сиѣгурс.

Патронъ П. Т.: Игнатій и Марія зъ Райгартѣвъ Папара.

Пар. Пр. Михайлъ Шумило, р. 1865, рук. 1890 ж.

Въ матерн. ч. д. 610

— дочерн. Подлѣски малі, вѣдд. вѣдъ матерн. 3 км.

Церк. дер. Преобр. Иисуса Христа создана

1871, благосл. 1875, зъ Обидрою ч. д. 445

Латинникѣвъ 8, жидѣвъ 1 родина. Всего 1055

Вѣноване: поля и сѣнож. въ Стронятынѣ и Подлѣскахъ малыхъ 61 мр. 1342 кв. мтр., орн. поля 39 мр., сѣнож. 22 мр.

Додат. зъ касы 979 к. 93 с., податку 131 к. 58. с.

Школа въ Стронятынѣ 1-клясова, яз. выкл. руск. дѣтей рускихъ 86, въ Подлѣскахъ малыхъ 1-клясова, яз. выкл. рускій, дѣтей рускихъ 69. Читальня въ Стронятынѣ „Просвѣты“ чл. 85. „Качковскаго“ чл. 70, въ Подлѣскахъ „Просвѣты“ чл. 60. Въ Стронят. и Подлѣс. мал. суть касы позичкові громадскі. Въ Подл. мал. снѣлка для культуры торфѣвъ подъ патронатомъ Выдѣлу краевого; въ Стронятынѣ есть крамница церковна въ власнѣмъ домѣ и сторожа огнева „Сокѣлъ“, въ Подлѣскахъ малыхъ есть крамница христіянська приватна. Платня дяковъ неиспыт. при обохъ церквахъ доходы церковні.

Брацтво Найсв. Тайнъ 294 чл. при обохъ церк. основ.

1900. Въ Стронят. и Подл. мал. кан. брацтво твер. 87 чл.

Повѣтъ, судъ, урядъ податк. Львѣвъ, стація телеграф. и почта Подлѣски малі 3 км., стація жел. Львѣвъ 17 км.

**14. Сулимѣвъ.** Церк. дер. Возн. Госп., создана и поблаг.

р. 1900, украшена 1903, надѣлена совершеннымъ вѣд-

нустомъ въ день Вознесеня Господня по рѣшеню св.

Апостольскаго Престола зъ 4 мая 1905. Визита кан.

въ р. 1841, черезъ Еп. Сиѣгурскаго.

Патронъ: П. Т. Наслѣдники Андрея Матковскаго.

Пар. Всч. Юсифъ Пелехъ, высл. деканъ Куликѣвскій, р.

1830, рук. 1883, кан. пост. 1896 ж. я. в.

Въ матерн. ч. д. 890

Въ дочерн. Уднѣвъ. Церк. Рожд. Пр. Бог. вѣдд. 2 км. 352

Всего 1242

Латинниковъ 36, акат. 5, жидѣвъ 17. Въ Сулимовѣ, Удновѣ капопне брацтво тверезости 215 чл.

Вѣноване: 33 мр. орн. поля, сѣножатеѣ 6 мр., разомъ 40 мр. Дод. зъ касы 1117 к. 96 с., под. 56 к. 44 с. под. ос. дох. 40 к.

Въ Сулимовѣ школа етатова 2-кл., дѣтей рускихъ 120, въ Удновѣ 1-кл., дѣтей рус. 46, яз. выкл. рус. въ обохъ школахъ. Платня дяка исп. доходы церковнїи. Въ Сулимовѣ и Удновѣ суть читальнѣ им. Михаила Качковского и числять разомъ 160 чл. Въ Сулимовѣ есть каса позичкова громадска и „Самопомѣчь.“ Товар кредитового-госп. зъ огран. порукою. Шпихлѣръ громадскїи, крамниця церк. и товар. охотн. сторожи огневой „Дружина“ 89 членѣвъ.

Повѣтъ Жовква 21 км., судъ, урядъ податковїи, почта и стація телегр., Куликѣвъ 9 км., стація желѣзн. Куликѣвъ-Мервичѣ 12 км.

**15. Цеперѣвъ.** Церк. дер. Воскр. Господня созд. 1731.

Визита канон. въ р. 1841 черезъ Еп. Снѣгурского. Патронъ: незвѣстнїи (пороспарцельваню обн. двѣрского). Пар. Пр. Василиї Крайчикъ, р. 1878, рук. 1903, к. и. 1908, ж. Число душъ . . . . . 500

Латинниковъ 150, жидѣвъ одна родина.

Вѣноване: поля, и сѣн. 57 мр. 619 сж., 7½ мр. лѣса Дод. зъ касы 927 к. 4 с., под. грунт. 150 к. 72 с., под. ос. дох. 10 к. 40 с.

Школа 1-кл., яз. выкл. рус. дѣтей рус. 93. Есть чит. св. Владимира, чл. 108 и „Просвѣти“ чл. 42. Шпихлѣра нема; есть склепъ христ. каса пожич. гром и Спѣлка щадн. и позич. сист. Райфайзена подъ патронат. Видѣла краевого. Платня дяка немсп. дох. церк. и 50 к. подъ громады. Дялат. основано особно 1-кл. школу зъ яз. выкл. поль.; есть богосл. каплиця и захоронка подъ опѣкою СС. Служебницъ Прсв. Родины для вѣрныхъ лат. обряда.

Повѣтъ, судъ и урядъ под. Львѣвъ 20 км., стація тел. и почта Ярычѣвъ Нов. 3½ км. стація жел. Борщевичѣ 11½ км.

**16. Честынѣ.** Церк. мур. св. О. Ник. Чуд. созд. 1906, зъ тверд. мат. Виз. кан. въ р. 1828. черезъ Митр. Левницкого. Патронъ: П. Т. Княгиня Северина Сапѣга.

Пар. Пр. Володимиръ Ольшанскїи, р. 1879, рук. 1903 ж. Въ матерн. ч. д. . . . . 523

— мѣстц. Новый Ставъ, зъ бог. мур. каплиц. вѣд. 2 км. 376

Всего 899

Въ Честыняхъ латинникѡвъ 24, жидѡвъ 2. Въ Новѡмъ Ставѣ латинникѡвъ 53, жидѡвъ 5.

Вѣноване: орн. поля 27 мр. 703 сж., сѣнож. 7 мр. 1532 саж., разомъ всего поля 35 мр. 635 сж. въ 14 парцеляхъ дровъ 52 м<sup>3</sup> мягкого, 132 м<sup>3</sup> коловъ дубовыхъ, 3 метри хворосту. Додатокъ зъ касы 1007 к., под. ос. л 13 к. 60 с.

Школы етат. 1-кл. въ Честыняхъ и Новѡмъ Ставѣ зъ яз. вык. рускимъ въ обохъ школахъ. Дѣтей руск. въ Честыняхъ 82 въ Новѡмъ Ставѣ 65. Платнядяка неисп. 8 корцѣвъ збѡжа и доходы церковнїи. Шпихлѣръ громад. и церк. Брацтво хлопцѣвъ и дѣвчатъ подѣ покровомъ св. О. Ник. и Пр. Д. Марїи есть. Число хлопцѣвъ 15, а дѣвчатъ 70. Брацтво тверезости заложене въ р. 1909 чл. 150. Склепъ церк. есть въ Честыняхъ.

Повѣтъ Жовкѡвъ 27 км. судъ, урядъ под. Куликѡвъ 21 км.; стація тел. и почта Жовтанцѣ 8 км., стація жел. въ мѣстци.

Всѣхъ душъ рускихъ въ деканатѣ Куликѡвскѡмъ 23.148

## XVIII. Деканатъ Лѣскій.

**Деканъ:** Впр. Іоанъ Бѣрецкій, поч. крылошанинъ; тит. Совѣтникъ Еп. Конс. орд. вѡдпоручникъ ц. к. Рады шкѡл. окруж. въ Лѣску и орд. комис. для справъ сервит. Присѣдатель Суду церковного, членъ Видѣлу Рады повѣт. и громадской, мѣстоиредсѣдатель ц.к. Рады шк. окруж. и парохъ въ Лѣску.

**М. Деканъ и орд. шкѡль. комисарь.** Прч. Михаилъ Сливинскій, вѡд. одеж. крыл., парохъ въ Тыравѣ волоскѡи.

**Н. Шкѡль. орд. комисарь:** Прч. Василїй Мысикъ, парохъ въ Ваньковѣ.

**І. Бѡбрна,** Церк. дер. Полож. Рызы Пр. Богородицы. Визита кан. въ р. 1903, черезъ Еп. Чеховича.

Патронъ: П. Т. Янъ Якубовскій.

Пар. Пр. Димитрій Чертежинскій р. 1870, рук. 1894, ж.

Въ матерн. ч. д.	.	.	.	751
— дочерн. Мычкѡвцѣ, вѡд. 6 км. Церк. дерев. св.				
Георгія ч. д.	.	.	.	396
— — Здвигень, вѡдд. 6 км. Церк. мур. Возд.				
Ч. К. ч. д.	.	.	.	209
				<hr/>
				Всего 1356

Латинникѡвъ 263, жидѡвъ 88 душъ.

Вѣноване: въ Бѡбрцѣ поля 43 мр., въ Мичкѡвцяхъ 12 мр.  
Въ Здвигенѣ поля 18 мр., дровъ на опаль 12 сѣг., скѡпщ.  
7½ кѡпъ жита. Дод. зъ касы 854 к., податку 122 с. 76 с.

Школы, читальнѣ, шпихлѣра, касы и круж. госп. нема.  
Платня дяка исп. 100 к. зъ бюджету; въ обохъ громадахъ  
дякъ испит. Въ всѣхъ громадахъ крамницѣ котри ведутъ  
дяки. Платня дяка въ Мычкѡвцяхъ: дѡмъ мешкальный, 4  
морги грунту, 5 сѣгѡвъ дровъ и по 1 к. вѡдъ нумеру.

Повѣтъ, судъ, урядъ податк. стация телегр. Лѣско 15  
км. почта Солина ад Устрики дѡль. 4 км. вѡдъ стации же-  
лѣз. 9 км.

**2. Ванькова.** Церк. дер. св. В. М. Параскевин, созд. и  
благ. 1732. Визита канон. въ р. 1903 черезъ Еп. Чеховича.

Патронъ: П. Т. Анна Заторска.

Пар. Пр. Василій Мысикъ, р. 1861, рук. 1888, вд.

Въ матерн. ч. д.	.	.	.	677
------------------	---	---	---	-----

— дочерн. Ропенка, вѡдд. вѡдъ матерн. 3½ км. Церк.				
--	--	--	--	--

дер. Рожд. Пр. Богор. создана и благ. въ р.				
---	--	--	--	--

1725 ч. д.	.	.	.	701
------------	---	---	---	-----

мѣстц. Бреликѡвъ ч. д.	.	.	.	453
------------------------	---	---	---	-----

				<hr/>
				Всего 1831

Латинникѡвъ 364, протестантѡвъ 9, жидѡвъ 91.

Вѣноване: Въ Ваньк. поля 59 мр., лукъ 10 мр., въ Брел.  
поля 5 мр., Въ Роп. поля 41 мр., лукъ 10 мр., дровъ 32 сѣг.  
% вѡдъ цѣнныхъ паперѡвъ 109 к. 12 с., Додатокъ зъ касы  
840 к. 90 с., зъ того под. 79 к. 37 с.

Въ Ропенцѣ школа 2-клясова о 2 сил., яз. выкл. ру-  
скій дѣтей рус. 75. Въ Ваньковѣ и Бреликовѣ школы нема.  
Платня дяка испитов. 100 к., доходы, помешкаве и 5 мр.,  
поля. Читальнѣ, склепу, шпихлѣру нема. Въ Ваньковѣ есть  
каса громадска. Кружка господ. нема.

Повѣтъ, судъ, урядъ податковый Лѣско, стація телегр. и почта Ропенка коло Ольшаницѣ 2 км. Стація желѣзнича Ольшаниця 4 км.

**3. Завадка.** Церк. дер. Пр. М. Параскевіи, созд. 1835.  
 Визита кан. въ р. 1903 черезъ Еп. Чеховича.  
 Патрона право почивае.  
 Пар. Всч. Атанасій Венгриновичъ, вѣдд. одеж. крыл. р. 1834  
 рук. 1860. вд. юв.  
 Сопом. Пр. Людомиръ Сембратовичъ, р. 1872, рук. 1899, ж.  
 Въ матерн. ч. д. . . . . 593  
 — дочерн. Станкова, вѣдд. вѣдъ матерн. 5 км. Церк.  
 дер. Собора Пр. Богородицы, созд. 1888  
 р. ч. д. . . . . 639  
 — — Розпутье вѣдд. вѣдъ матерн. 5 км. Церк.  
 дер. Собора Пр. Богородицы, создана р.  
 1865, ч. д. . . . . 436  

---

 Всего 1668

Латинникѡвъ надъ 690 душъ, жидѡвъ 95 душъ.

Вѣноване: поля, сѣнож., пасовиска и лѣса въ Завадцѣ Станковой 94 мр., 424 сж., чистый дох. за грун. 156 к. 32 с., дровъ 12 метр. сяг. 6 бук. и 6 сяг. ляов., скѡпц. въ Завадцѣ 16 корцѣ вѡвса, въ Станковой 16 кѡпъ въ Розпутю 7 к. 18 с., Додат. зъ касы 999 к. 32 с., податку 354 к. 50 с.

Школы въ Завадцѣ, Станковой и Розпутю етатовѣвсѣ три 1 кляс. зъ учит., въ Завадцѣ и Станковой яз. выклад. рускій, въ Розпутю польскій. Дѣтей рускихъ въ Завадцѣ 75. въ Станковой 90, въ Розпутю 40. Въ обрубѣ парохіи нема читальнѣ, касы, шпихлѣра анѣ склепу. Платня дяка неисп. 32 к. и дох. церк. Кружка господ. нема.

Повѣтъ, судъ, урядъ податковый для Завадки и Станковой Лѣско, для доч. Розпутье повѣтъ Добромиль, судъ Бирча, стація телегр. Ропенка 7 км., почта Тырява Волоска 7 км. до желѣзницѣ 14 км.

**4. Крецѡвъ,** Церк. дер. Богоявл. Госп. созд. и благос. 1874. Визита канон. въ р. 1903 черезъ Еп. Чеховича.

Патронъ: П. Т. Станиславъ и Марія Оссолинскія.	
Пар. Пр. Іоанъ Грынъ р. 1877, рук. 1899, ж.	
Въ матерн. ч. д.	599
— мѣстц. Воля Крецовска, вѣдд. вѣдъ матерн. 2 км.	
и Ляхава, вѣдд. вѣдъ матерн. 2 км. ч. д.	568
	<hr/>
	Всего 1167

Латинникѡвъ 65, жидѡвъ 70 душъ.

Вѣноване: орн. поля 24 мр. 1513 сж., лукъ 2 мр. 611 сж., лѣса 4 мр., 14 52 сж., пасовиска 7 мр., 500 сж., чистый доходъ 27 к. 50 с., въ капиталахъ и рентахъ 69 к. 90 с., въ натур. 19 корцѣ вѡвса, 1½ корцѣ жита, 2 кѡпъ яецъ, дровъ 25 сѣг. Додатокъ зъ касы 1100 к. 24 с., податку 9 к. 70 с.

Въ Крецовѣ школа 1 клас. зъ 1 учит. зъ язык. выкл. руск., дѣтей рус. 73. Въ Воли крец. нема школы. Патня дяка неисп. 60 к. и 10 корцѣ збѡжа. Читальня въ Крецовѣ М. Качк. чл. 50, skleпу шпихлѣра, касы анѣ кружка госп. нема.

Повѣтъ Добромилъ, судъ, урядъ податковый и стация телеграфична Бирча 16 км., почта Тырява Волоска 4 км.; до желѣзницѣ 17 км.

<b>5. Лѣцава горѣшна.</b> Церк. дер. св. Арх. Михаила	
созд. 1794. Визита кан. въ р. 1903 черезъ Еп. Чеховича.	
Патронъ: П. Т. Валентина Богдановичъ.	
Пар. П'р. Адольфъ Волод. Раствецкій р. 1845, рук. 1872, ж.	
Въ матерн. ч. д.	793
— дочерн. Лѣцава долѣшна, вѣдд. вѣдъ матерн.	
3 км. Церк. дер. св. Арх. Михаила создана	
р. 1766 ч. д.	726
— — Лѣцавка, вѣдд. вѣдъ матерн. 6 км. Церк.	
дер. св. Арх. Михаила, созд. 1618, ч. д.	509
— — Кузмина, вѣдд. вѣдъ матерн. 9 км. Церк.	
св. В. Муч. Димитрія, созд. 1814, ч. д.	156
— мѣстц. Росушка, вѣдд. вѣдъ мат. 6 км. ч. д.	156
	<hr/>
	Всего 2334

Латинникѡвъ 1146, жидѡвъ выше 100.

Вѣноване: въ Лѣцавѣ гор. поля 25 мр. 615 сж., въ Лѣцавцѣ поля 33 мр. 620 сж., въ Кузминѣ 22 мр. 1309 сж.,

Зъ фундаціи богослужебной 30 км. за 3 Службы Божіи. Додатокъ зъ касы 1192 к. 84 с., податку 116 к.

Школы 3. 1) Въ Кузминѣ 1-клас., зъ 1 учит., зъ языкомъ выкл. польскимъ, дѣтей рускихъ 140. 2) Въ Лѣщавѣ Долѣшной 1 клас. зъ 1 учит. зъ языкомъ выкл. польским, дѣтей рус. 120. 3) въ Лѣщавѣ горѣиной школа зъ яз. выкл. руск. дѣтей руск. 150. Платня няка неиспыт. 100 к. и дох. Читальнѣ, склепу, шпихлѣру касы и кружка госп. нема.

Повѣтъ Добромилъ, судъ, урядъ податковый, стація телеграфична и почта Бирча 10 км., до желѣзницѣ 23 км.

**6. Лѣщовате.** Церк. дер. Пр. Мат. Параск. созд. 1717.

Визита канон. въ р. 1903 черезъ Еп. Чеховича.

Патронъ: П. Т. Винкентій Краиньскій.

Пар. Пр. Кирилъ Пирожокъ, р. 1869, рук. 1896, ж.

Въ матерн. ч. д. . . . . 534

— мѣстц. Воля Мацькова, ч. д. . . . . 293

Всего 827

Зъ того 50 душъ въ Америцѣ.

Латинникѣвъ 26, жидѣвъ 36 душъ.

Вѣноване: поля 16 гект. 24 сж., лѣса 1 гект. 55 сж., неужиткѣвъ 1 гект. 55 сж. Чистый доходъ зъ грунту 45 к. 38 с. зъ облигацій за выкупъ мешного 146 к. 12 с., 18 сят. дровъ буковыхъ. Додатокъ зъ касы 1024 к. 38 с. под. 18 к. 28 с.

Школа етат. зъ выклад. языкомъ рускимъ, зъ 1 учит. дѣтей рус. 85. Платня дяка неиспыт. 2 мр. поля 10 мецѣвъ и 2 горцѣ вѣвса 3 мены и 2 горцѣ жига, 3 копы и 42 штукъ яецъ. Въ обрубѣ парохіи читальнѣ, касы и шпихлѣру нема, и кружка господ. нема, Въ Лѣщоватѣмъ складниця почтова.

Повѣтъ Лѣско, судъ, урядъ податковый, стація телеграфична, почта и стація желѣзн. Устрики долѣшні (12 км.)

**7. Лѣско.** Мѣсто 1 Церк. Мур. св. О. Николая, созд. 1846

Рожд. Пр. Богор. дер. вѣднустова за мѣстомъ на кладбищи созд. около 1576. Визита канон. въ р. 1903, черезъ Еп. Чеховича.

Патронъ: П. Т. Игнатій гр. Красицкій.

Пар. Вир. Іоанъ Бѣрецкій, поч. крылошанинъ р. 1845, рук. 1870, ж. я. в.

Въ матерн. ч. д. . . . . 509

Въ дочерн. Посада Лѣска, вѣдд. вѣдъ матерн. 1½ км.	
Церк. Рожд. Пр. Богородицы ч. д.	76
Въ дочерн. Веремѣнь и Лучки, вѣдд. вѣдъ матерн. 3 км.	
Церк. дер. Рожд. Пр. Богородицы, ч. д.	
— Янкѡвцѣ, вѣдд. вѣдъ матерн. 4 км. Церк.	
дер. Пр. Богородицы ч. д.	325
— Гузели, вѣдд. вѣдъ матерн. 2 км. ч. д.	309
— — Глинне вѣдд. вѣдъ матерн. 2 км. ч. д.	301
	<hr/>
	Всего 1520

Латин. 2462 и костель въ Лѣску, жидѡвъ 1700 душъ.  
Вѣноване: въ Лѣску, 43 мр. 12113 сж., въ Янкѡвцяхъ 12 мр. 679 сж., въ Веремени 14 мр. 668 сж., разомъ всего поля 70 мр. 1060 сж. Чистый доходъ зъ грунтѡвъ 421к. доходъ зъ ренты 87 к. 16 с., 10 сяг. дровъ бук. и 20 сяг. ялов. Додат. зъ касы 1002 к. 97 с., подат. 143 к. 82 с.

Школы 2, мужеска и женска 6 кл. въ Лѣску зъ 17 учителями ч учительками, языкъ выкл. польскій, дѣтей рус. 149. Платня дяка неиспытованого доходы церковнїи. Брацтво св. О. Николая чл. 125. Читал. Просвѣты въ Лѣску. Сельскій Господаръ, склепъ Народный Дѡмъ.

Повѣтъ, судъ, урядъ податковый, почта, станція телеграф. въ мѣстци, станція желѣзницѣ Лукавиця-Лѣско 4 км.

**8. Монастирецъ.** Церк. дер. Преобр. Господ. создана 1818, благол. 1822. Визита канон. въ р. 1903 черезъ Еп. Чеховича.

Патронъ: П. Т. Игнатїй гр. Красицкїй.

Пар. Пр. Северинъ Добрянскїй, р. 1857, рук. 1882, ж.

Въ матерн. ч. д. . . . . 993

— дочерн. Безмѣгова, вѣдд. вѣдъ матерн. 7 км. Церк.

дер. Рожд. Пр. Богородицы ч. д. . . . . 815

— мѣстц. Лукавиця, вѣдд. вѣдъ матерн. 2 км. 663 Лазы

залускїи вѣдд. вѣдъ матерн. 7 км 33 401

---

Всего 2209

Зъ того 57 въ Америцѣ.

Латинникѡвъ 470, жидѡвъ 121 душъ.



Вѣноване: поля 120 мр., чистый доходъ за грунтѡвъ 321 к. 46 с., дровъ бук. 6 сяг., ялов. 14 сяг., скѡпщ. 34 кѡсь жита и 22 кѡпъ вѡвса почислено 148 к. 20 с., доходъ зъ капиталѡвъ 44 к. 72 с. Додатокъ зъ касы 808 к. 4 с., податку 165 к. 42 с.

Въ Монастирци школа етатова 1-кляс. зъ двома учит. языкъ выкладовый польскій, дѣтей рускихъ 144, въ дочерн. Безмѣговѣ долѣшной етат. зъ яз. выкл. польс. въ Лукавици школа 1-кл. Платня дяка испыт. 50 к. грунту 1½ мр. дох. церковнй. Читальня въ Лукавици, касы, щпихлѣра, склепу и кружка господ. нема.

въ Монастирци существовать въ старинѣ Василииѣвскій монастырь.

Повѣтъ, судъ, урядъ податк., стація телегр. и почта Лѣско, 7 км., стація желѣзн. Лукавица-Лѣско 2 км.

**9. Постоловъ.** Сам. Сотр. Церк. дер. Рожд. Пр. Богородицы, создана 1879. Визита канон. въ р. 1903, черезъ Еп. Чеховича.

Сам. Сотр. Пр. Юанъ Ключасъ, р. 1877, рук. 1902, ж.

Въ матерн. ч. д. 338

— мѣстц. Воля постолова вод. водъ матерн. 1½ км. 337

Зъ того 60 душъ въ Америцѣ. Всего 675

Вѣноване: въ Простоловъ всего орного поля, пасовиска и лукъ 21 мр. 1466 сж., въ Воли Постоловой орн. поля 14 мр. 1162 сж. Чистый доходъ зъ трунту 145 к. 34 с. дровъ 20 сяг., ялов., скѡпщ. 14 кѡпъ жита. За вырубане дровъ платить ся 40 к. Дод. зъ касы 1059 к. 79 с., под. особ. дох. 15 к.

Школа 1-кл. зъ яз. выкл. рускй. Платня дяка испыт. 2 к. водъ номеру. Брацтво тверезости Пр. Дѣвы Маріи 125 чл. Читальнѣ. касы, шпихлѣра, склепу и кружка госп. нема.

Повѣтъ, судъ, урядъ податк., стація телегр., желѣзн. и почта Лѣско 5 км.

**10. Середниця.** Церк. дер. Покр. Пр. Богор., создана 1785 р. Визита кан. въ р. 1903 черезъ Еп. Чеховича.

Патронъ П. Т. Наслѣдники Константина Голиньского.

Пар. Прч. Юліанъ Полошиновичъ, водд. одеж. крыл. р. 1839, рук. 1862, ж.

Въ матерн. ч. д. 1218

Въ дочерн. Звинячь, вѣд. вѣдъ матерн. 6 км. церк.  
дер. Пр. Мат. Параскевіи ч. д. . 1003  
Всего 2221

Латинникѡвъ 12, жидѡвъ около 85 душъ.

Вѣноване въ Середницѣ поля 55 мр., въ Звинячу 46 мр.  
Чистый доходъ 162 к. 84 с., 19 сѣг. дровъ мяг.,  $\frac{1}{2}$  вѣдъ  
капиталу выкупна мешного 555 к. 52 с., податку особист.  
дох. 15 к. 20 с.

Въ Середницѣ школа етатова 1-клас. зъ 2 учит., яз.  
выкл. руск. дѣтей рус. 138, въ дочерн. нема школы. Платня  
дяка испыт. 8 мр. поля. Въ обрубѣ парохіи нема читаль-  
нѣ, шпихлѣра, склену. Въ Середницѣ есть каса громадска.

Повѣгъ Лѣско, судъ, урядъ податк., стація телегр.,  
желѣзн. и почга Устрики дѡльниі 12 км.

## II. Стефкова. Церк. дер- Пр. Мат. Параск., создана 1840.

Визита канон. въ р. 1903 черезъ Еп. Чеховича.

Патронъ: П. Т. Юліянъ Лясковскій и Софія гр. Лясоцка,  
Пар. Прч. Болеславъ Калужняцкій, вѣдл. одеж. крыл. р.  
1841, рук. 1869, ж.

Въ матерн. ч. д. . . . . 1116  
— дочерн. Ольшаниця, вѣдл. вѣдъ матерн. 3 км. Церк.  
дер. Усп. Пр. Богородыци, ч. д. . 810  
Всего 1926

Зъ того около 100 душъ въ Америцѣ.

Латинникѡвъ 311, жидѡвъ 40 душъ.

Вѣноване: въ Стефк. орн. поля 59 мр., лукъ 5 мр., на-  
совиска 19 мр., лѣса 3 мр., въ Ольшаницѣ орн. поля 43 мр.,  
лукъ 4 мр., посов. 13 мр., всего орн. поля 94 мр., лукъ 10 мр.,  
насовиска 32 мр., лѣса 3 мр., чистый доходъ зъ грунтѡвъ  
почисленъ на 442 к. Доходъ зъ рентъ 231 к. 29 с., 20 сѣг.  
дровъ почислено на 31 к. 10 с. Додатокъ зъ касы 715 к.  
68 с., под. 190 к. 60 с.

Школы въ Стеф. и Ольшаницѣ етат. 2-клас. зъ выкл.  
язык. руск. по 2 учителѣвъ, дѣтей руск. въ Стефк. 90. въ  
Ольшаницѣ 60. Платня дяка испытов. 160 к. Въ парохіи  
нема читальнѣ, касы, шпихлѣра, склену, нѣ кружка господ.

Повѣтъ Лѣско, судъ и урядъ под. для матерн. Устри-  
ки дѣльнй, для дочерной Лѣско, стація телегр. желѣз.  
и почта Олышаниця 4 км.

**12. Тырява волоска.** Церк. св. Параскевіи, нова муро-  
вана, посвящена дня 29 Мая 1903 р. въ часѣ визита-  
ціи кан. черезъ Еп. Конст. Чеховича.

Патрона право почивае.

Пар. Прч. Михайль Сливинскій, вѣд. одеж. крыл. р. 1861,  
рук. 1886, ж. я. в.

Въ матерн. ч. д. . . . . 631

— дочерн. Пашова, вѣдд. вѣдъ мат. 7 км., Церк. дер.

Соб. Пр. Бог. ч. д. . . . . 1028

— — Ракова вѣдд. вѣдъ матерн. 7 км. Церк. дер.

Р. Пр Богородицы, ч. д. . . . . 589

Зъ того 60 душъ въ Америцѣ. Всего 2248

Латинникѡвъ 600, жилѡвъ 352.

Вѣноване: поля 70 мр., въ всѣхъ трехъ салахъ, ра-  
зомъ чистый доходъ обчисленъ на 139 к. 44 с. скѡпщины  
46 кѡпъ 25 снопѡвъ вѡвса, дровъ 15 сягѡвъ и 8 мр. лѣса  
яко эквивалентъ за сяги въ Пашовѣ, почислено на 20 к.  
Додатокъ зъ касы 983 к. 65 с., податку 47 к. 50 с.

Въ Тыр. и Пап. школы 1 кл. зъ 1 учит., языкъ выкл.  
поль., въ Рак. 1 кл., зъ 1 учит., языкъ выкл. руск. дѣтей  
рус. въ Тыр. 50, въ Пашовѣ 180, въ Раковой 40. Платня  
дяка несп. доходы церк. Въ обрубѣ парохіи нема шпих-  
лѣра, нѣ склепу. Въ Тырявѣ есть каса громадска позичко-  
ва и читальня „Просьѣты“. Кружка господ. нема.

Повѣтъ, судъ и урядъ подат. Сянѡкъ, стація телеграф.  
и желѣзница Залужъ 10 км., почта въ мѣстци.

**13. Тырява сѡльна.** Церк. дер. Соб. св. Іоана Крестит.,  
надѣлена вѡдпустомъ создана и освящена 1841 Еп.  
Іоаномъ Снѣгурскимъ. Визита канон. въ р. 1903 че-  
резъ Еп. Чеховича.

Патронъ: П. Т. Станиславъ и Тадей Новакъ.

Пар. Прч. Михайль Шатынскій, вѣд. одеж. крыл. р. 1859.  
рук. 1888 кан. пост. 1891, вл.

Въ матерн. ч. д. . . . . 828

— дочерн. Семушова, вѣдд. вѣдъ матерн. 3 км. Церк. дер. Богояв. Господ. ч. д. . . . .	691
— — Гулучковъ, вѣдд. вѣдъ матерн. 6 км. Церк. дер. Пр Матери Параскевіи, ч. д. . . . .	384

Зъ того около 200 душъ въ Америцѣ Всего 1903  
Латинниковъ 120, душъ, жидовъ 70 душъ.

Вѣноване: Въ Тырявѣ Сѣльной поля 45 мр., 508 сж.,  
лукъ и огородовъ 5 мр. 41 сж., пасовиска 4 мр. 248 сж.,  
пасовиска на 9 штукъ въ лѣсахъ двѣрскихъ, 14 сяг. дровъ  
буков., 6 фѣръ въ лѣсахъ двѣрскихъ, 14 сяг. дровъ бук.,  
3 фѣръ хворосту и 2 кѣпъ колѣвъ, 7 фѣръ листья, вѣдъ на-  
рохіянтъ 176 бохонковъ хлѣба и 6 к. 52 с. чистый дох.  
244 к. 76 с., въ Семуш. поля мр. 1367 сж., лукъ и ого-  
рода 3 мр. 437 сж. пасовиска 1 мр. 80 сж., 19 кѣпъ 10  
сноповъ жита. 71 бохонковъ хлѣба, чистый доходъ 70 к.  
58 с. въ Голучковѣ поля 14 мр. 1541 сж. луки, и огоро-  
довъ 2 мр. 35 сж., пасов. 4 мр. 1143 сж. 12 корцѣ вѣвса,  
24 бохонковъ хлѣба, 6 корцѣ сѣмени конопл., 158 яецъ, 3 к.  
50 с. готѣвъ, чистый доходъ 41 к. 44 с. Додатокъ зъ касы  
862 к. 20 с., податку 138 к. 32 с.

Школа въ Тыр. Семуш. Голуч. 1 клас. 1 учитель яз.  
выкл. рускій, дѣтей рус. въ Тырявѣ 51 въ Семушовѣ 42,  
въ Голучковѣ 24. Платня дяка ненеисп. 10 корц. збѣжа 3  
мр. поля и доходы церк., Въ Тырявѣ есть читальня им. М.  
Качковского и склепъ. Шпихлѣра, касы и кружка госп. нема.

Повѣтъ, судъ, урядъ податк. станція телегр. и желѣзн.  
въ Сяноцѣ 15 км., почта Мриголодь 3 км.

**14. Угерцѣ Минеральнй.** Церк. дер. Рожл. св. Іоана  
Крестителя создана 1834. Визита канон. въ р. 1903  
черезъ Еп. Чеховича.

Патронъ: П. Т. Др. Ернестъ Тиль профессоръ правничого  
факультету въ Львовѣ.

Пар. Прч. Григорій Макарь вѣд. одеж. крыл. р. 1857,  
рук. 1886, ж.

Въ матерн. ч. д. . . . .	736
— дочерн. Руденка, вѣдд. вѣдъ матерн. 2½ км. Церк. дер. Собора Пр. Богор., созд. р. 1843, ч. д.	432
— — Орелецъ, вѣдд. вѣдъ матерн. 2 км. Церк. дер. Усп. св. Анны созд. 1759, ч. д. . . . .	240

Всего 1408

Латинникѡвъ въ Угерц. Минер. где есть костелъ 360, въ Рудениѣ 80, въ Орелци 210, жидѡвъ 90.

Вѣноване: въ Угерцяхъ орн. поля 14 мр., лукъ и о-гор. 1032 сж., пасовска 1520 сж., дох. 170 к. 36 с. въ Орел. орн. поля 21 $\frac{1}{4}$  мр., песов. 7 мр. 1163 сж., сѣнож. 915 сж. дох. 73 к. 36 с., въ Руден. орн. поля 16 мр. лукъ и пасов. 3 мр., лѣса 4 $\frac{1}{2}$  мр., дох. 64 к. 88 с., дровь 24 с. н. австр. Додатокъ зъ кясы 941 к. 15 с., под. 83 к. 44 с.

Въ Угерцяхъ школа етат. 1-кл., 2 учит., выкл. языкъ поль., дѣгей рус. 65, въ дочерн. нема школъ. Дякъ неисп. має 3 мр. поля и коляду. Въ Угерцяхъ есть склепъ, читальня им. М. Качковского, въ Рудениѣ читальня Мих. Качковского, Кружка лоспод. нема. Брацтво тверезости зъ 360 членѡвъ.

Повѣтъ, судъ и урядъ податк. Лѣско, станція телегр. желѣзн. и почта Ольшаниця коло Устрикъ дѡль. 3 км.

Всѣхъ душъ рускихъ въ деканатѣ Лѣскѡмъ 23.749

## XIX. Деканатъ Любачѡвскій.

**Деканъ:** Всч. Михаилъ Кокуревичъ, орд. школъ. комисаръ, орд. комисартъвъ справахъ сервитутовыхъ для парохій лежачихъ въ обрубѣ ц. к. Староства въ Цѣшановѣ, вѡдл. одеж. крыл., парохъ въ Бѣгалахъ.

**I. М. Деканъ:** Всч. Емил. Гриневецкій, орд. ком. для справъ сервит. въ обсягу Староства Рава руска II. комисаръ школъ., вѡдл. одеж. крыл., пар. въ Смолинѣ.

**II. М. Деканъ:** Всч. Север. Метеля. т. Совѣтникъ Епис. Консисторіи, орд. вѡдл. до Рады шк. окр. въ Цѣшановѣ, III. орд. комисаръ школ. вѡд. одеж. крыл., пар. въ Любични.

**Акт. дек.:** Пр. Орестъ Сиротинскій, пар. въ Горинци.

**I. Башня.** Церк. мур. Соб. Пр. Бог. зъ 5 копуламъ, соз. и бл. 1904. Виз. кан. р. 1845 черезъ Еп. Сѣгурского.

Патронъ: П. Т. Наслѣщикъ Маріи Голуховскои.

Пар. Пр. Левъ Полошановичъ, р. 1868, рук. 1891, канон. пост. 1899, ж

Въ матерн. Башня дѳльна 637, Башня гѳрна 671	1309
— мѳстц. Борова гора, Дуброва, Онишаки, Солотвина, Червинки, Тыци, Райхай, (осада)	
Стельмахи и Сухолѳсь	1324
	<hr/>
	Всего 2633

Латинникѳвъ выше 1000 душъ до Любачѳвской парохіи належ. въ Райхау маюгъ акатолики своего пастора и дѳмъ молитвенный ч. д. 224, жидѳвъ 192.

Вѳноване: поля 105 мр., сѳн. 40 мр. 1307 сж., 18 сят. дровъ до полв. мяг. и тверд., 2 фѳры хворосту и копа колѳвъ дубовыхъ на огорождене, легатъ богосл. бл. и Іліи Яворского 6 мр. поля и 2 мр. луки скѳнци. 26 кѳпъ и 10 снопѳвъ жита. Дод. зъ каси 658 к. 26 с., под. 628 к. 26 с.

Въ парохіи суть 5 школы: въ Башни дѳльной 2-клас. о 2 учителяхъ зъ выклад. языкомъ рускимъ, число дѳтей русских 165. въ Башни гѳрной надетатова школа о учит. зъ язык. выкл. рускимъ, число дѳтей русскихъ 95, въ Боровой горѳ школа етатова о 2 силахъ учительскихъ, яз. выкл. рускій число дѳтей рус. 129. На Червѳнкахъ надет. 1-кл. 1 учит., дѳтей руск. 85. Дякъ исп. Въ Башни дѳльн. есть громадска читальня. числить 217 членѳвъ. Есть тоже церковна крамница, котора воднаймае ся, шихлѳбра нема, въ парохіи есть каса Райфайзена.

Въ Башни существовать зъ старинъ Везалианскій монастырь.

Повѳтъ Цѳшанѳвъ, судъ, урядъ под. Любачѳвъ. Стация желѳзн., телегр. и почта въ мѳстци.

**2. Брусно.** Церк. мур. Пр. М. Параск. соз. и поб. 1906.

Визита кан. въ р. 1845. черезъ Еп. Снѳгурского.

Патронъ: П. Т. Александеръ кн. Понинскій и Др. Максимилянъ Линтай.

Пар Пр. Михаилъ Посикира, р. 1873, рук. 1899, вд.

Въ матерн. Брусно старе, зъ мѳстц. Суханѳ Лѳсови и мѳсточко ч. д. . . . . 913

— дочерн. Брусно Нове. водд. водъ матерн. 3 км.

церк. дер. Пр. Мат. Параскеви созд. 1753,

мѳстц. Молодѳвцѳ, Салашѳ и Хмилѳ; ч. д. . . . . 677

---

Всего 1590

Латинниковъ 957, жидѣвъ 150.

Вѣноване: поля и пасов. 154 мр. 80 сж., лукъ 3 мр. 532 сж., дерева 9 сят. мягкого. Додатокъ зъ касы. 1116 к. податку 61 кор.

Школа при матерной церкви въ Бруснѣ Старомъ ет. зъ яз. выкл. рускимъ, о двоухъ учит., дѣтей русскихъ 210. Въ Бруснѣ Новомъ школа зъ языкомъ выкл. польскимъ. Число дѣтей русскихъ 43. Платня дяка исп. доходы цер. и 2 горцѣ збѣжа вѣдъ нумеру. При церкви дочерной въ Бруснѣ Новомъ есть читальня им. Мих. Качковского член. 93 Шпихлѣру нема, есть склепъ християнскій. Для обоухъ селъ заложена каса Райфайзена маюча обороту касового 40. 000 к. пѣдъ зарядомъ пароха.

Повѣтъ, судъ, урядъ податк., стація телегр. Цѣшанѣвъ 14 км., почта Брусно нове, стація жел. Горинець 6 км.

**3. Бѣгалѣ.** Церк. дер. Покр. Пр. Богор. создана 1821.

Визита кан. въ р. 1845 черезъ Еп. Снѣгурского.

Патронъ: П. Т. Епископъ Перемыскій обр. лат.

Пар. Прч Михаилъ Кокуревичъ, вѣд. одеж. крыл., р. 1840, рук. 1865, кан. пост. 1872, ж. я. в.

Въ матерн. ч. д. 665

— дочерн. Лукавци, вѣдл. вѣдъ матерн, 6<sup>1</sup>/<sub>2</sub> км. Цер.

дер. св. В. М. Димитрія, создана, 1701, ч. д. 817

— мѣстц. Нова Гребля, Чернявка 2 км. ч. д. 380

Всего 1862

Латинниковъ въ всѣхъ селахъ 900, парохія латиньска и костель въ Лукавци, акат. 6 душъ, жидѣвъ 80 душъ.

Вѣноване: поля 160 мр. (разомъ зъ лѣсомъ почислено 305 к. 12 с., 13 сят. дерева на пѣвъ твердого, за выкупъ данинъ 33 к. Дод. зъ касы 958 к. 62 с., под. 105 мр.

Школа въ Бѣгальхъ етат. зъ выкл. язык. рускимъ, дѣтей рус. 110; въ Лукавци етат. зъ яз. выкл. поль. дѣтей рус. 120. Платня дяка неисп. 11 мр. грунту и доходы. Читальня им. Мих. Качковского.

Повѣтъ Цѣшанѣвъ; судъ, урядъ подат. Любачѣвъ, стація телегр., жел. и почта Нова Гребля 4 км.

**4. Вороблячинъ.** Церк. дер. Преобр. Иисуса Христа, создана 1662 реставрована 1863. Визита кан. въ р. 1845 черезъ Еп. Снѣгурского.

Патронъ: П. Т. Кароль Стефанъ Крузенстернъ.

Пар. Прч. Максимовичъ Григорій, р. 1876, рук. 1900, ж.

Въ матерн. зъ присѣлк. Воля, Руда, Середина, Воротно, Соснове, Шавары, и Переѳздъ, ч. д. . . . . 1410

Латинникѳвъ 166, належать до парохіи въ Немировѳ, жидѳвъ 60.

Вѳноване: орн. поля 29 мр. 259 сж., сѳн. 3 мр. 1133 сж. почислено 40 к. 36 с., скѳпцины 15 копъ жита почисленый на 41 к. 24 с., 500 Сохонкѳвъ хлѳба почислені на 24 к. вѳльне мливо 10 корн. почислено 10 к., мѳсто дрова 26 мр. 678 сж. лѳса, податку грунт. 51 к. 44 с., особисто дох. 16 к. 60 с. Додатокъ зъ касы 1152 к. 46 с.

Школа етатова зъ рускимъ яз. выкл. дѳтей рускихъ 88. Платня дяка неиспыт. доходы церковнїи и по одному горцевн збѳжа вѳдъ господаря. Въ парохіи есть читальня им. М. Качковского 98 чл., шпихлѳра, склепу и касы позичк. нема.

Повѳтъ Рава Руска, судъ, урядъ податковый, стаціа телеграфична и почта Немировѳ 4 км.; стаціа желѳзницѳ Рава Руска 18 км.

**5. Горынецъ.** Церк. мур. Рожд. Пр. Богородицы, мурована 1818, полагословена 1823. Визита канон. въ р. 1845 черезъ Еп. Снѣгурского.

Патронъ: П. Т. Александеръ князь Лодзя Понинскій.

Пар. Пр. Орестъ Сиротинскій. р. 1873, рук. 1897, канон. пост. 1904, ж.

Въ матерн. з мѳстц. Мѳсточко Труши, Руда, Сливниця, Ярига.

Вѳлька Горинецка, Тарасѳвка, Паперня, Дубина, Новины Горынецкїй, ч. д. . . . . 1110

Латинникѳвъ 1300, въ Горинци есть латиньска парохіа патровъ Францѳшканѳвъ, Жидѳвъ 200 душъ.

Вѳноване: поля 97 мр., лукъ 14 мр. дровъ бѳковыхъ або грабовыхъ 18 сяг, дох. зъ поля и лукъ 153 к. 38 с.



ренты въ цѣнныхъ паперахъ 49 к. 4 с. Додатокъ зъ касы 986 к. 12 с., податку 51 к. 34 с.

Школы зъ языкомъ выкладовымъ польскимъ, въ обохъ учаеае по 40 дѣтей рускихъ. Въ парохіи есть читальня »Просвѣты« недавно заложена, чл. 35. Шпихлѣра, склену, христіяньского, касы пожичковой нема. Платня дяка неис. по 16 с. вѣдъ убожшихъ по 2 с. и по 4 горчеви збѣжа зъ каждого дому.

Въ Горайци есть кляшторъ ОО. Францѣшкаубѣ до кстрыхъ належагъ латинники.

Повѣтъ, судъ, урядъ податковій Цѣшанѣвъ; стація телеграфична и почта Горынецъ.

**6. Жукѣвъ.** Церк. дер. Пр. Богородицы, создана 1767 р. благословена 1870. Визита канон. въ р. 1845 черезъ Еп. Сиѣгурского.

Патронъ: П. Т. Станиславъ Жукъ Скаржевскій.

Пар. Прч Николай Колтунюкъ, вѣд. одеж. крыл., р. 1857, рук. 1882, ж.

Въ матерн. зъ осадю Фрейфельдъ, ч. д. . . . . 921

— дочерн. Гораецъ, вѣдл. вѣдъ матерн. 3½ км. Цер.

дер. Рожд. Пр. Богородицы, создана 1760, ч. д. 930

Латинникѣвъ 307, жидѣвъ 40 душъ. . . . . Всего 1851

Вѣноване: поля въ Жуковѣ 66 мр., въ Горайци 40 мр. дерева соснового 11 сяг., дохѣдъ зъ поля и лукъ обчисленъ на 377 к., за опаль 22 к., дохѣдъ зъ кашталѣвъ 44 к. 2 с. Додатокъ зъ касы 959 к. 32 с., податку 128 к. 36 с.

Школы: въ Жуковѣ 2-клясова, языкъ выкл. рус., дѣтей рускихъ 130. въ Горайци 1-клясова, языкъ рускій, дѣтей рускихъ 127. Въ Фрейфельдѣ 1-кляс. языкъ поль. дѣтей рускихъ 7. Дякъ неисп. платный зъ доходу церковного въ грошахъ и хлѣбѣ. Въ Жуковѣ и Горайци суть громадскіи христіяньскіи касы пожичкові зъ кашталомъ 7.3000 к. и 9.700 к. повстали зъ выкупна сервитуту лѣсового. Въ Жуковѣ читальня »Просвѣты« чл. 45., въ Горайци члзѣвъ 47. Въ Горайци есть 1 христіяньскій скленъ; жи-

довскихъ склепѣвъ нема лишъ на нѣмецкой кольоніи Фрейфельдъ. Шпихлѣра громадского нема.

На владѣнціи мѣстѣть ся муровані лютургична каплиця.

Повѣтъ, судъ, урядъ податковий стація телеграфична и почта Цѣшанѣвъ 7 км., стація желѣзн. Любачѣвъ 14 км.

**7. Кобыльница Волоска.** Сам. Сотр. Церк. дер. св. В. М. Дим. создана 1666. Визита канон. въ р. 1845 черезъ Еп. Снѣгурского.

Патронъ: П. Т. Наслѣдники Феликса Капишевского. Сам. Сотр. Пр. Іоанъ Подляшецкій, р. 1859, рук. 1886, ж. Въ матерн. въ мѣстц. Подлюзы, Шебѣ, Гереги, Грицкове, Хомяки, Римянка, Мельници, Дуны и Улиця, ч. д. 1379

Зъ того въ Канадѣ 61 душъ.

Латинниковъ 36, акат. 2, жидѣвъ 36.

Вѣноване: орн. поля 72 мр. 1479 сж., въ парц. лукъ 11 мр. 109 сж., въ 11 парц. пасовиска 4 мр. 322 сж., зъ 13 парц. и неужитку 1 мр. 457 сж., зъ 1 парц., изъ всего дохѣдъ почисленъ на 223 к. 10 с., 12 с. Додатокъ зъ каси 929 к. 49 с., податку 75 к. 96 с.

Школа етатова, дѣтей рускихъ 145. Платня дяканенс. изъ каждого дому 20 с. и 1 горнець жита то естъ около 40 с. и 7 кор. жита. Читальня им. М. Качковского; склепъ веде ся на дохѣдъ церкви; тоже естъ и каса пожичкога церковна; шпихлѣра громадского нема.

Повѣтъ Яворѣвъ; судъ, урядъ податковий Краковецъ; стація телеграфична и почта Великій Очи 7 км.; стація желѣзницѣ Радымно 25 км.

**8. Кобыльница Руска.** Церк. дер. св. Вел. Муч. Димитрія, создана передъ р. 1634, вѣдновлена 1884. Визита канон. въ р. 1845 черезъ Еп. Снѣгурского.

Патронъ: П. Т. Іосифъ Мышковскій.

Пар. Пр. Симеонъ Чичиловичъ, р. 1859, рук. 1888, ж. 1431

Въ матерн. ч. д. Латинниковъ 209, акат. 3, жидѣвъ 37. Въ мѣсцевости Фельдбахъ естъ латиньска парохія.

Вѣноване: огорода 2 мр. 183 сж., поля 69 мр., 901

сж. лукъ 44 мр. сж., 200 сж., пасовиска 20 мр. 1567 сж., неужитковъ 2 мр. 729 сж., мочара 421 сж., всего 140 мр. 355 сж., неуж. 2 мр. 1143 сж., дровъ мягкихъ 18 сяг. % водъ капиталовъ 59 к. 56 с., зъ права пропинац. 38 кор. 30 с. Додат. зъ касы 767 к. 48 с., податку 173 к. 76 с.

Школа зъ выкладовымъ языкомъ рускимъ, дѣтей русскихъ 118. Платня дяка неисп. 28 к. 89 с. и 9<sup>1</sup>/<sub>2</sub> корцей жита. Читальня »Просвѣты« чл. 51. Шпихлѣра нема, каса Райфайзена подъ покровомъ Союза. склепъ церковный.

Повѣтъ Яворовъ, судъ, урядъ податковый Краковецъ, стація телеграфична и почта Велики Очи 8 км., стація желѣзницѣ Радымно 24 км., або Нова Гребля 15 км.

### 9. Коровиця. Церк. дер. св. Арх. Михаила создана 1870.

Визита кан. въ р. 1845 черезъ Еп. Снѣгурского.

Патронъ: П. Т. Адамъ Федоровичъ.

Пар. Прч. Теофиль Гарасовскій, водд. одеж. крыл., р. 1844, рук. 1869, кан. пост. 1888, ж.

Въ матерн. зъ мѣстн. Коровиця мала, Коровиця голодѣвска, Коровиця лѣсова, ч. д. . . . . 2282

Латинникѣвъ 700, акат. 5 жицѣвъ 100 дужь.

Вѣноване: поля луки, лѣса 52 мо. 1500 сж., 19<sup>1</sup>/<sub>2</sub> сяг. дровъ. Додатокъ зъ касы 1027 к. 17 с., податку 64 к.

Школы 2 етатові зъ языкомъ выкладовимъ рускимъ дѣтей русскихъ 240, одна філіяльна зъ языкомъ польскимъ дѣтей рус. 45. Платня дяка испит. 100 к. и дох. церков. Читальня Просвѣти. Каса громадска пожичкова зъ капиталомъ 60.000 к. Шпихлѣръ громадскій на 50 кор. збѣжа склепъ въ Коровици лѣсовой.

Повѣтъ Цѣшановъ, судъ, урядъ податковый Любачовъ, стація телеграфична Грушовъ 6 км., почта Кровиця коло Любачова, стація желѣзницѣ Любачовъ 10 км.

### 10. Липовець. Церк. Усп. Пр. Богородицы, созд. и благослов. 1884. Визита канон. въ р. 1845, черезъ Еп. Снѣгурского.

Патронъ: П. Т. Др. Тадей Мошинскій и К. Поплавскій.  
 Пар. Пр. Іоанъ Шумелда, р. 1870, рук. 1896, ж.  
 Въ матерн. зъ мѣстц. Майданъ, Мелники Пѳдлубы зъ оса-  
 дою Линденау, ч. д. . . . . 663  
 Латинникѳвъ 168, акат. 10, жидѳвъ 20.  
 Вѳноване: поля 47 мр. 133 сж., еквивалентъ за 12 сяг.  
 дерева 22 мр. лѳса мягкого, пасов. зъ громадою, за скѳпц.  
 47 к. 52 с., за хлѳбы великоднїи 17 к. 44 с. Додатокъ зъ  
 касы 1092 к. 54 с., податку 39 к. 40 с.  
 Школа етатова зъ языкомъ выкл. рускимъ, число дѳ-  
 тей русскихъ 88, читальнѳ, шшихлѳру гром. нема, склепѳвъ  
 хрїсіянскихъ естѳ 2, брацтво тверезости ч. 52.  
 Въ церкѳвѳ сущестѳуетѳ брацтво Пр. Богородицы основане Еп. Атаназїемъ Ш-  
 птыцкимъ, котре числитѳ 65 чл.  
 Повѳтъ Цѳшанѳвъ; судъ, урядъ под. Любачѳвъ, стация  
 телеграфична и почта Великій Очи, 8 км. Стация жел. Лю-  
 бачѳвъ 19 км.

**II. Лѳвча.** Церк. дер. Пр. Мат. Параск. созд. 1896. Визита  
 канон. въ р. 1845 черезъ Еп. Снѳгурского.  
 Патронъ: П. Т. Казимїръ Ямпольскій.  
 Пар. Пр. Савчинъ Антонїй р. 1877. рук. 1905. ж.  
 Въ матерн. ч. д. . . . . 921  
 — дочерн. Гута Стара, вѳдд. вѳдъ матерн. 8 км.  
 Церк. дер. Пр. Мат. Параскевин, ч. д. . . . . 540  
 Латинникѳвъ 354, жидѳвъ 30 дуиць. . . . . Всего 1461  
 Вѳноване: 91 мр. поля и лѳса, скѳпц. 5 кѳпъ, 18 сяг.  
 Додатокъ зъ касы 1094 к. 78 с., податокъ 28 к. 76 с.  
 Школа въ Лѳвчи 2 кл. етатова о 3 учителяхъ, языкъ  
 выкл. рускїй, дѳтей русскихъ 160, въ Гутѳ старѳй шк. ет.  
 языкъ выкл. рускїй, дѳтей русскихъ 80. Платня дяка неисп.  
 дохон церковнїи. Читальня въ Лѳвчи им. М. Качковского.  
 Шшихлѳра нема. Склепъ хрїсіянскїй провадитѳ дякъ.  
 Касы: пожичкова громадска, каса Райфайзена пѳдъ заря-  
 домъ пароха 70.000 обороту касового.  
 Повѳтъ, судъ и урядъ податк. Цѳшанѳвъ, стация те-  
 леграфична и почта Нарѳль, 8 км. Стация жел. Башня 16 км.

**12. Любачѡвъ.** Церк. мур. св. О Николая, созд. и благ. 1883, вѡдновл. и освящ. дня 19. жовтня 1890 бл. п. Митрополитомъ Дръ Сильвестромъ Сембратовичемъ въ содѣйствию б. п. Дра Юліяна Пелеша тогдашнього Еп. Станиславѡвского и бл. п. Юліяна Куиловского тогдашнього Еп. Суфрагана Перемыского. Визита кан. въ р. 1845 черезъ Еп. Снѣгурского.

Патронъ: П. Т. Его Ексцеленція Агеноръ гр. Голуховскій.

Пар. Прч. Василій Гошовскій, вѡдл. одеж. крыл., р. 1845, рук. 1871, вд.

Сотр. Пр. Іоанъ Гошовскій, р. 1880, рук. 1904 ж.

Въ матерн. Гѡрче, Баляѣ, Мокриць, ч. д. . . . . 2137

— мѣсть. Молодѡвъ, Лѣси Ями, Щутки, Корняги, Антоники и Борова Гора . . . . . 1792

— дочер. Опака вѡдл. рѡдъ матерн. 3 км. Цѣрк. дер. Рожд. Пр. Богородицы, зъ осадою Фельсендорфъ и мѣстц. Жуки, ч. д. . . . . 815

постоянный гарнизонъ вѡйска . . . . . 400

Всего 5144

Латинникѡвъ въ цѣлой парохіи зъ приналежными селами 3007, акат. 81, мабѣть въ Опацѣ (Фельсендорфъ) дѡмъ молитвенный, жидѡвъ 1828 душъ.

Вѣноване: орн. поля 160 мр., сѣнож. 17 мр. пасовис. зъ громадою, дровъ 17 сяг. для сотрудника 12 сяг. дерева оп. по половинѣ твердого и мягкого. Чистый доходъ почислено на 760 к. 18 с. Додатокъ зъ касы 819 к.

Школы: въ Любачевѣ двѣ 6-кл. мужеска и женска обѣ зъ поль. языкомъ выклад., 1-кляс., въ Опацѣ и Молодовѣ зъ рускимъ языкомъ выкл., а въ Лѣсѣхъ Ямахъ зъ поль. Въ Молодовѣ число дѣтей шк. рус. 130. въ Опацѣ 82, въ Лѣсѣхъ Ямахъ 57. Платня дяка испытов. доходы церковный. Въ Любачевѣ есть мѣщаньска читальня маюча свой власный мурованный дѡмъ и читальняну касу позичкову. Есть въ Любачевѣ такожь склепъ християнскій. Въ прочихъ громадахъ парохіи нема анѣ шпихлѣра, анѣ касы, анѣ склепу, есть шпиталь повѣтовый на 60 лѡжокъ, такожь шпиталь вѡйсковый.

Повѣтъ Цѣшанѡвъ, судъ, урядъ под., станція желѣзн. станція телегр. и почта въ мѣстци.

**13. Люблинецъ.** Церк. мур. Преобр. Исуса Хр. создана 1806, освящ. 1908. Еп. Конст. Чеховичемъ. Визита канон. въ р. 1845 черезъ Еп. Снѣгурского.

Патрона право почивае.

Пар. Всч. Северинъ Метеля, т. Совѣтникъ Еп. Консис. р. 1863, рук. 1887, кан. пост. 1898, ж. я. в.

Сотрудникъ Пр. Іоанъ Бѣликъ р. 1884 рук. 1909. ж.

Въ матерн. Люблинецъ Новый зъ мѣсть. Типилы, Жиръ, Дубровка Сигла ч. д. 2131

— дочерн. Люблинецъ Старый, вѣдд. вѣдъ матерн. 1 км. Церк. дер. Преобр. Исуса Хр. создана 1607, освящена 1700 и 1903 вѣдновлена ч. д. 1360

Всего 3491

Латинникѡвъ 22, жидѡвъ 46 душъ.

Вѣноване: поля въ Нов. Любл. 145 мр. 404 сж., въ Старѡмъ Любл. 58 мр. 800 сж., 18 сѣг. дровъ. Чистый дохѡдъ почисленъ на 727 к. 90 с. Додатокъ зъ касы 718 к. 48 с., податку 229 к. 10 с.

Школы въ обохъ селахъ етатовѣ, зъ руск. языкомъ въ Люблин. новѡмъ 2-клясова о 4 учителяхъ, въ Люблин. старѡмъ 2-клясова. Въ Люблинци новѡмъ дѣтей руск. 331, въ Люблинци старѡмъ 209. Платня дяковъ неис. въ обохъ селахъ въ грошахъ за требы и хлѣбъ и. т. з. канонирозд. и воскр. въ грошахъ на 60 к. Въ Люблинци нов. Есть читальня въ Люблинци новѡмъ 3 читальнѣ Просвѣты, чл. 204. въ Люблинци стар. чит. Просвѣты 96 чл. есть 2 рускѣ склены; въ обохъ селахъ суть шнихлѣры громадски. Для обохъ сель зѡстала заложена каса Райфайзена зѡстаюча пѡдъ зарядомъ пароха, маюча 180.000 коронъ обороту касового, въ Любл. новѡмъ філія Сокола и въ Любл. стар. філія Сокола, въ обохъ Люблинцяхъ кружки сѣльскаго господарства.

Повѣтъ, судъ урядъ под. стація телегр. и почта Цѣшанѡвъ 6 км, Стація жел. Любачѡвъ 17 км.

**14. Немировъ.** Мѣсточко, церк. мур. Сош. св. Духа создана и благословена 1852, побита бляхою. Визита канон. въ р. 1845 черезъ Еп. Снѣгурского.

Патронъ: П. Т. Кароль Крузенстернъ.

Пар. Пр. Іоанъ Кириянъ р. 1856, рук. 1883, к. и. 1858. ж.

Въ матерн. зъ мѣстц. Воля и Слободяки ч. д.	765
-- громадѣ Передмѣсте ч. д.	325
Слугъ въ Немировѣ ч. д.	120
	<hr/>
	Всего 1210

Въ мѣстци лат. парохія зъ мур. костеломъ. душъ въ Немѳровѣ висше 1678, на переѣмѣстю около 10, жидѳвъ въ Немировѣ висше 1778. на передмѣстю около 2 родинѣ акатол. 20 душъ.

Вѣноване: орн. поля 11 мр. 473 сж., лукъ 2 мр. 405 сж., пасов. 5 мр. 933 сж., огорода 532 сж., лѣса 3 мор. 987 сж., неужитк. 515 сж., дровъ 18 сяг. по половинѣ твердого и мягкого почислено на 58 к. 88 с., вѳльне-мливо почислено на 11 к. 20 с. Додатокъ зъ касм 1117 к. 46 с., податку 15 к. 54 с.

Школа етатова 2-клясова зъ языкомъ поль. дѣтей рус. 88. Платня дяка неисп. 110 к. зъ церковной скарѳоны и доходы. Въ парохіи есть читальня „Просвѣты“ зъ числомъ 186 членѳвъ, а при читальнѣ пожичкова каса о 6108 к. рѳчного обороту; дальше повѣтѳве Товариство кредитѳве руске о 255 членахъ маюче рѳчно обороту 43.000 кор. Шнихлѣръ доперва въ проектѣ.

На шлѣхъ Немаро-секехъ цалѳдѣ еи дитурнична мурована каплиця Успенія Цр Богородицы.

Повѣтѣ Рава Руска, судѣ, урядѣ подат., стація телег. и почта въ мѣстци. Стація жел. Горынецъ 11 км.

**15. Нове Село.** Церк. мур. с. Ілїи Прор. соз. и бл. 1907  
 Визита кан. въ р. 1845 черезъ Ел. Сиѳгурского.  
 Патронѣ: П. Т. Іоанѣ Гноинскій.  
 Пар. Прч. Іоанѣ Костекъ, вѳдл. одеж. крыл., р. 1860 рук.  
 1888. к. и. 1901. ж.

Въ матерн. ч. д.	1432
— дочерн. Цѣшанѳвъ, вѳдл. вѳдъ матерн. 4 км.	
Церк. мур. св. В. М. Георгія созд. 1900	
и благ. ч. д.	405
— мѣстц. Воля и фѳлварокъ, ч. д.	235
Служащихъ чужостороннихъ, ч. д.	150
	<hr/>
	Всего 2222

Латинниковъ въ Новомъ Селѣ, Волѣ и фѣльваркахъ разомъ 260, въ Цѣшановѣ 1359, акат. въ Цѣшановѣ 4, жидовъ въ Новомъ Селѣ 30, въ Цѣшановѣ 1509.

Вѣнопане: орн. поля 46 мр. 707 сж., лукъ 10 мр. 1428 сж., Чистый доходъ почисленъ ца 412 к. 62 с. і 18 сяговъ дровъ мяг. почислено на 40 к. 68 с. за выкупъ скѣпщины 30 к. 54 с. Додат. зъ касы 867 к. 86 с. под. 131 к. 56 с.

Школы въ Новомъ Селѣ языкъ выкладовый рускій о 3 силахъ, дѣтей рускихъ 230, въ Цѣшановѣ языкъ выклад. польс. 5-кл., мѣшана дѣтей рускихъ 80. Платня дяка испит. доходы церк. въ Цѣшановѣ 1 кор. двѣ ч. дому. Читальня, шпихлѣръ, склепъ и каса Райфайзена суть въ домѣ громадскѣмъ ново збудованѣмъ. Брацтво Пр. Дѣвы въ Цѣшановѣ 170 чл. Брацтво тверезости въ Новомъ селѣ и Цѣшановѣ.

Повѣтъ, судъ, урядъ под. стація телегр. и почта Цѣшановѣ 3 км. Стація желѣз. Любачовъ 13 км.

**16. Плазовъ.** Церк. дер. Пр. Богор. созд. р. 1728. Визита канон. въ р. 1845 черезъ Еп. Снѣгурского.

Патронъ: П. Т. Гуго баронъ Виттманнъ.

Пар. Пр. Левъ Фодоновичъ, р. 1875, рук. 1902, ж.

Въ матерн. ч. д. . . . . 488

— дочерн. Гута Рожанецка, вѣдд. 10 км. Церк.

мур. св. О. Николая Чуд. созд. и благ. 1825,

р. надѣлена вѣднустомъ Папою Піомъ VI. ч. д. 131

— мѣстц. Брохи, Курин, Жуки . . . . . 170

— — Руда Рожанецка . . . . . 82

Всего 871

Латинниковъ въ об-мѣ парохіи 2920, въ Плазовѣ есть латиньска парохія, жидовъ 120 душъ.

Вѣноване: поля въ Плазовѣ 28 мр., въ Гутѣ 42 мр. Додагокъ зъ касы 1086 к. 10 с. податку 43 к. 6 с.

Школа въ Плазовѣ 2-кл. яз. выкл. рус. дѣтей рускихъ 320, егатова въ Плазовѣ и Рудѣ рожанецкой. Въ школѣ Плазовской языкъ выкладовый рускій, число дѣтей школн. рускихъ 115. Въ школѣ Гутенской языкъ выклад. польс. число дѣтей школн. рускихъ 20. Дякъ платный хлѣбомъ.



Въ Плазовѣ есть читальня им. О. Качковского числитъ чл. 82. Шпихлѣра громад. анѣ склепу християньского нема, есть каса позичкова Райфайзена, брацтво тверезости зал. 1907, членовѣ 405.

Повѣтъ, судъ, урядъ податковый Цѣшановѣ вѣддалене вѣдъ стаци телегр. въ Гутѣ рожанецкой 3½ км. вѣдъ стаци желѣзн. въ Любачевѣ 23 км. почта Плазовѣ.

**17. Подемщина.** Церк. дер. Покр. Пр. Богородицы, создана и благословена 1882. Визита канон. въ р. 1845 черезъ Еп. Сиѣгурского.

Патронъ: П. Т. Александеръ кн. Понинскій.

Пар. Пр. Иоанъ Рыбачевскій, р. 1845, рук. 1873, вл.

Соном. упр. Пр. Александеръ Козенка, р. 1879, рук. 1907 ж.

Въ матерн. зъ мѣстц. Пугачй и Косовске ч. д. 743

— дочерн. Хотылюбъ, вѣдд. вѣдъ матерн. 5 км.

въ мѣстц. Осередки, Палюхи, Ляки, Гры-

маки, Церк. дер. Покр. Пр. Богр. созд.

1888, благосл. 1899 ч. д. 718

— — Криве зъ Духничами, вѣдд. вѣдъ матерн.

3 км. Церк. дер. Покр. Пр. Богородицы,

погорѣла 1896, ч. д. 214

Всего 1675

Латинникѣвъ в Подемщинѣ 79, въ Хотылюбю 509, въ Крыломъ 46, жидѣвъ 135 душъ.

Вѣноване: поля 60 мр. 606 сж., лукъ 23 мр. 177 сж., огорода 1235 сж., лѣса 11 мр. 196 сж., пасов. 7 мр. 1198 сж., всего грунту 103 мр. 112 сж. за выкупъ скѣпщ. 29 к. 89 с., дерева 18 сят. Додатокъ зъ касы 712 к. 19 с., под. 124 к. 88 с.

Школа егатова въ Хотылюбю и въ Подемщинѣ. Въ школы въ Подемщинѣ языкъ выкл. рускій зъ числомъ дѣтей шк. рус. 107, въ Хотылюбю яз. выкл. пол. а число дѣтей рускихъ 95, въ Кривѣмъ школ. надетатова зъ рус. языкомъ выкл. Читальня „Просвѣты“ чл. 68 въ Подемщинѣ Платня дяка исшт. дод. церков. и по 20 с. вѣдъ номеру дому въ Хотылюбю и Кривѣмъ. Читальнѣ въ Хотылюбю „Просвѣты“ чл. 52, тоже нема касы пожичковой, анѣ шпихлѣру громадского, анѣ склепу християньского.

Повѣтъ, судъ, урядъ податковый Цѣшанѳвъ, стація телеграфична желѣз. и почта Горынецъ 5 км.

**18. Радружь.** Цер. дер. Преп. Мат. Параск. соз. 1664

Визита канон. въ р. 1845 черезъ Еп. Снѣгурского.

Патронъ: П. Т. Лешокъ Маевскій.

Пар. Пр. Василий Волошинскій, р. 1865, рук. 1890, кан. п. 1906, ж.

Въ матерн. зъ каплицею св. О. Николая, ч. д. 400

— мѣстц. Сопоть великій и малый Школики,

Галанѣ, Гринѣ, Грусы, Кузики, Кучерій

и Гай лѣсовый, ч. д.

1352

Всего 1752

Латинникѳвъ 102, акат. 14, жидѳвъ 60 душъ.

Вѣноване поля 120 мр., пасов. 26 мр., 18 сѣг. дерева по половинѣ твердыхъ и мягкихъ, доходъ зъ поля почи-слень на 220 к. 14 с. Додат. зъ касы 1176 к. 13 с., податокъ 82 к. 59 с.

Школа етатова зъ языкомъ выкл. рускимъ, число дѣтей школь. русскихъ 125. Платня дяка учителя 240 к. дох. и поля 1/2 мр. Читальня Просвѣты. Шпихлѣра и Брацтво тверезости, склепу христьянского, анѣ касы позичковой въ парохіи нема.

Повѣтъ Рава Руска, судъ и урядъ податковый Немировѣ, стація телеграфична, жел. и почта Горынецъ 3 км.

**19. Снявка.** Церк. дер. Воздв. Ч. Креста, созд. и благ.

1876. Визита кан. въ р. 1844 черезъ Еп. Снѣгурского

Патронъ: П. Т. Наслѣдники Маріи гр. Голуховской.

Пар. Пр. Стефанъ Федоронько р. 1879 рук. 1906 ж.

Въ матерн. зъ мѣстц. Зданы, Папы, Каплици. Масюки,

Стельмахи, Сухолѣсь. Тимѳши и Гута Кришта-

лева. ч. д.

778

Слугъ по дворахъ

30

Всего 808

Латинникѳвъ 20, жидѳвъ 56.

Вѣноване: орн. поля 20 мр., лукъ 28 мр., лѣса 4 мр. неужиткѳвъ 56 скѳпц. жита 6 кѳпъ и 24 снопы, дровѣ,

12 сят, въ половинѣ буковыхъ. Додатокъ зъ касы 1120 к. 94 с., податку 29 к. 76 с. под. особ. дох. 10 к. 80 с.

Школа етат., яз. выкл. рускій, дѣтей рус. 50. Платня дяка испыт. 40 к. и 1 горнецъ жита зъ числа дому. Шпихлѣра, анѣ касы позичковой въ громадѣ нема, тоже нема склепу христьянского.

Повѣтъ Цѣшановъ, судъ, урядъ податковый, стація телеграфична Любачовъ 10 км., почта и стація желѣзнична Башня 7 км.

**20. Смолнѣ.** Церк. дер. Преобр. Ис. Хр. создана 1754 освящена Еп. Онуфриемъ Шумлянскимъ. Визита кан. въ р. 1844 черезъ Еп. Снѣгурского.

Патронъ: П. Т. Юсифа Андрушевска.

Пар. Прч. Емилианъ р. Гриневецкій, вѣдд. одеж. крыл. р. 1853, рук. 1879, кан. пост. 1903, ж.

Въ матерн. въ мѣстц. Войтовщина, Гута обедыньска, Ольшанка, Ямницѣ и Салашы смолянскій, ч. д. 2268 Латвникѣвъ въ Смолнѣ 15 душъ, въ Гутѣ Обедыньскоій и Ольшаницѣ 300 душъ.

Вѣноване: поля 83 мр., сѣнож. 15 мр., пасовиска 24 мр., за дрова 35 мр. лѣса. Додатокъ зъ касы 1029 к. 96 с., податку 86 к.

Школа етатова зъ языкомъ выкл. рускимъ, дѣтей рус. 150. Платня дяка неисп. 200 к. Есть 2 читальнѣ „Просвѣты“, касы пожич. шпихлѣра и склепу христьянъ. нема.

Повѣтъ Рава руска, судъ урядъ податковый, стація телеграфична и почта Немировъ 7 км., стація желѣзницѣ Горынецъ 9 км.

**21. Щирецъ.** Церк. дер. Воздв. Честного Креста, создана 1753. Визита кан. въ р. 1844 черезъ Еп. Снѣгурского.

Патронъ: П. Т. Кароль Крузенстернѣ.

Пар. Пр. Маріанъ Антоневиць, р. 1872, рук. 1898, ж.

Въ матерн. зъ мѣстц. Клепарѣвъ, Зъявленье, Львовокъ, Змыслѣвъ и Ясенѣвка. ч. д. 681

— дочерн. Парыпси, вѣдд. вѣдъ матерн. 4 км.

Церк. Покр. Пр. Богородицы, ч. д. 465

Всего 1146

Вѣноване: поля 101 мр., дохѳдъ зъ поля почисленъ на 94 к., аквивалентъ за 18 сѣг., дровъ получила парохія черезъ комисію сервит. въ р. 1899. 54 мр. лѣса соснового. Додатокъ зъ касы 1101 к. 70 с., податку 49 к. 60 с.

Школа етатова, языкъ выклад. польскій, дѣтей русскихъ 20. Въ Парипсахъ школа етатова яз. выкл. рус. дѣтей рус. 100. Платня дяка неиспыт. по 16 с. и по 2 горцѣ збѳжа вѳдъ числа дому и доходы церковніи. Читальнѣ, шпихлѣра громадского, склепу нема, каса Раифайзена.

Латинникѳвъ въ парохіи около 700 душъ.

Въ Парипсахъ есть литургична каплица Пр. О. Онуерія.

Повѣтъ Рава руска, судъ, урядъ податковый, станція телеграфична и почта Немировъ 11 км., станція желѣзницѣ Добрусинъ 21 км.

**22. Щутковъ.** Церк. св. В. М. Димитрія, создана 1671.

Визита канон. въ р. 1845, черезъ Еп. Снѣгурского.

Патронъ: П. Т. Епископъ Перемыскій обр. лат.

Пар. Пр. Іоанъ Сорокевичъ, р. 1863, рук. 1887, кан. пост. 1908, ж.

Въ матерн. ч. д. . . . . 787

— мѣстц. Бучина, Дуброва, Корняки, Руда Щутковска

и фѳльварокъ, ч. д. . . . . 888

Всего 1675

Латинникѳвъ въ Щутковѣ 46, въ Рудѣ Щутк 45.

Вѣноване: орн. поля 50 мр. 730 сж. лукъ 10 мр. 135 сж., пасовиска 1416 сж., разомъ 61 мр. 120 сж. Чистый дохѳдъ зъ поля почисленъ на 167 к. 24 с. Додатокъ зъ касы 1049 к. 42 с., податку 57 к.

Школа етатова языкъ выкл. рускій, дѣтей руск. 136. Платня дяка неиспыт. 15 мр. поля и доходы церковніи. Читальня „Просвѣты“ склепу, шпихлѣра и касы пожичковой нема.

Повѣтъ Цѣшановъ, судъ, урядъ податковый, станція желѣзницѣ, телеграфъ и почта Любачовъ 7 км.

Всѣхъ душъ русскихъ въ деканатѣ Любачовскомъ 39.345

## XX Деканатъ Мокрянскій.

**Декаиъ:** Всч. Андрей Децко, I. орл. шкôль. комисарь. орд. комисарь для справъ сервитут., т. Совѣтникъ Еп. Консис. библ. дек. вóдл. одеж. крыл., пар. въ Дорожовѣ.

**Мѣсто-деканъ, II. Орд. шк. ком.:** Всч. Николай Несторовичъ, вóдл. одеж. крыл., парохъ въ Тагарахъ.

**I. Билина-Велика.** Церк. дер. Ст. Иисуса Хр. Визита канон. р. 1904, черезъ Преосв. Еп. Конст. Чеховича.

Патронъ: П. Т. Шляхоцка громада Билины великои.

Пар. Пр. Петро Сась Погоренкій, р. 1865, рук. 1889, кан. пост. 1895, ж.

Въ матерн. ч. д. 1953

— дочерн. Билинка мала, вóдл. вóдъ мат.  $2\frac{8}{1}$  км.

церк. дер. св. Тройцы, ч. д. 1047

Латинниковъ 11, жидовъ 78. Всего 3000

Вѣноване въ Бил. вел. орн. поля 15 мр. 933 сж., лѣса 2 мр. лукъ 32 мр. 675 сж., чистый доходъ 211 кор. 32 с., въ Билинѣ мал. поля 8 мр. 1001 сж., лукъ 6 мр., 378 сж., чистый доходъ 88 к. 40 с. Додатокъ зъ касы 1024 к. 60 с., податку 104 к.

Школы въ Билинѣ 2-кл. зъ яз. выкл. рускимъ о 2 силхъ дѣтей рус. 240, въ Билинцѣ 1-кляс. зъ рус. яз. вык. о 1 силѣ, дѣтей рус. 120, обѣ етатовѣ. Дякъ неисп. Платня дяка доходы церк. въ Билинѣ и въ Билинцѣ суть читальнѣ, въ першой 33. а въ другой 40 чл. Товариство Просвѣты, членовъ 27. Каса церковна. Склепы христ. судъ въ обохъ громадахъ. Шпихлѣра нема въ обохъ гром. Въ Билинцѣ есть читальня „Просвѣты“ чл. 60.

Каплиця Усп. Пр. Богородицы монастырска въ Билинѣ вел.

Повѣтъ Самбóръ, судъ, урядъ подат. и почта Лука  $5\frac{1}{2}$  км., стація телегр. Лука. Стація жел. Дорожовъ  $6\frac{1}{2}$  км.

**2. Брониця.** Церк. дер. св. Арх. Михаила, создана п бл. Визита канон. въ р. 1904 черезъ Преосв. Константина Чеховича.

Патронъ: П. Т. Софія Стржелецка.

Пар. Пр. Юзвьякъ Михаилъ, р. 1873, рук. 1900, ж.

Въ матерн. ч. д. . . . . 945

— дочерн. Брониця горѣшна, вѣдт. вѣдъ мат. 3'5 км.

церк. дер. св. Василия Вел. созд. 1874 ч. д. 910

З того в Америцѣ 200 душъ. Всего 1855

Латинникѣвъ 10, жидѣвъ 83.

Вѣноване: поля орн. 80 мр., сѣнож. 26 мр., чистый дохѣдъ зъ грунтоѣвъ 528 к. 70 с., за выкупъ дерева опал. 40 к. Додатокъ зъ касы 822 к. 59 с., податку 170 к. 66 с. подат. особ. дох. 15 к. 20 с.

Школа 2 клясова о 2 силахъ. Яз. выкл. руск. Число дѣтей учащающихъ до школы 250. Читальнѣ суть двѣ, им. Кач. 100 чл. Чит. Просвѣты 20 чл.

Повѣтъ, судъ, урядъ под. Дрогобычъ, стація телегр. и почта Кранцбергъ 10 км. Стація жел. Дорожѣвъ 4 км.

**3. Быковъ.** Церк. Усп. Пр. Богородицы, создана въ р. 1859. Визита канон. въ р. 1904 черезъ Преосв. Еп. Константина Чеховича.

Патронъ: П. Т. Софія Стржелецка.

Пар. Пр. Константинъ Хотынецкій, р. 1862, рук. 1889, к. п. 1895, ж.

Въ матерн. ч. д. . . . . 685

— дочерн. Ортиничы, вѣдд. вѣдъ матерн. 3 км.

Церк. дер. Вов. Пр. Богородицы, ч. д. . . . . 470

— — Глинне и Тожевъ, церк. дер. Прен. Зач.

Пр. Богородицы . . . . . 208

Латинникъ 1, акат. 5, жидѣвъ 130, Всего 1363

Вѣноване: поля 214 мр. 340 сж., чистый дох. зъ грунтоѣвъ 1301 к. 78 с., вѣдсотки 33 к. 43 с., за дерево 96 к. подат. особ. дох. 40 к.

Школы егатовѣ въ обохъ селахъ 1-кл. зъ язык. выкл. рускимъ о 1 силѣ. Число дѣтей руск. въ Быковѣ 133, въ Ортиничахъ 85, въ Глинномъ 39. Платня дяка неиспыт.

дох. церковнй. Додатокъ до конгруи 239 к. 65 с. Читальня им. М. Качковскаго есть въ Быковѣ и має 25 чл. Шпихлѣра и касы нема, лише склепъ, есть и сполка молочарска въ Быковѣ.

Повѣтъ Самбѣръ, судъ, урядъ податковый, почта и стація телегр. Лука 7 км., до жел. въ Дорожевѣ 1 км.

**4. Волоща.** Церк. дер. Соб. св. Іоана Крест. созд. 1899 и тогожь року побл. Визита кан. въ р. 1904 черезъ Еп. Константина Чеховича.

Патронъ: П. Т. Графъ Станиславъ Сѣминскій-Левицкій.

Пар. Пр. Іоанъ Созанскій, р. 1858, рук. 1882, к. п. 1904, ж.

Въ матерн. зъ присл. Зады, ч. д. 1630

— дочерн. Майничъ, каплиця Покр. Пр. Богородицы, вѣдд. вѣдъ матерн. 4 км.

419

Всего 2049

Въ мѣстци есть латиньска парохія зъ числомъ душъ обр. лат. 565, жидѣвъ 71 душъ.

Вѣноване: поля 10 мр., сѣнож. 32 мр., чистый доходъ зъ грунту 214 к. 76 с., за выкупъ проскурн. 104 к. 66 с. дѣса дубового 22 мр., пасовиско вспѣльне зъ громадою. Додатокъ зъ касы 912 к. 4 с., податокъ зъ грунту 76 к. 90 с., подат. особ. дох. 12 к.

Школа етат. 1-кл. зх яз. выкл. рус. о 2 силахъ а въ дочерн. школы нема, дѣтей руск. 220. Въ присѣлку Зады школа 1-кл. о 1 силѣ зъ яз. выкл. польс. Платня дяканеис. дох. церк. Читальнѣ, шпихлѣру нема въ обохъ селахъ, есть 2 христ. склепы, а каса въ обохъ селахъ есть громадска.

Повѣтъ Самбѣръ, судъ, урядъ под. почта и стація телегр. Лука 8 км. Складница почтова въ мѣстци.

**5. Городыще.** Церк. дер. Сош. св. Духа создана и благословена 1897 р. Визита канон. въ р. 1904 черезъ Еп. Константина Чеховича.

Патронъ: П. Т. Громада шляхоцка мѣсцева.

Пар. Пр. Михаилъ Турянскій, р. 1855, рук. 1884, кан. п. 1902, безж.

Въ матерн. ч. д. . . . . 911  
 — дочерн. Шаде, вѣдд. вѣдъ матерн. 3 км. Церк.  
 дер. Рожд. Пр. Богородицы, ч. д. . . . . 620  
 Латинникѡвъ 10, жидѡвъ 40. . . . . Всего 1531

Вѣноване: въ Город. поля мр. 316 сж., въ Шадѡмъ  
 16 мр. 588 сж., чистый доходъ зъ грунту 147 к. 40 сот.  
 проскурн. 3 корцѣ жита, пасовиско вѣспѡльне зъ громадою.  
 Додатокъ зъ касы 1108 к. 16 с., податокъ грунтовыи 59 к.  
 20 с. Под. особ. дох. 24 к.

Школа въ Городици 2-кл. етат. зъ яз. руск. о 2 си-  
 лахъ а число дѣтей рус. 140. Въ Шадѡмъ школа 1-клас.  
 етат. о 1 силѣ учит. зъ яз. рус. выкл. число дѣтей 80. Плат-  
 ня дяка неисп. доходы церк. Читальня »Просвѣты« въ Го-  
 родици членѡвъ 43 и въ Шадѡмъ така, членѡвъ 28. Шни-  
 хлѣра нема. Каса естъ церковна и склепъ.

Повѣтъ, судъ, урядъ подат. Самбѡръ 9 км. стація те-  
 легр., желѣзн. и почта Кранцбергъ 4 км.

**6. Грушова.** Церк. мув. св. М. Параск. въ р. 1902, соз-  
 дана и бл. черезъ Еп. К. Чеховича дня 8/9 1902 освящ.  
 Визита кан. въ р. 1904 черезъ Еп. Конст. Чеховича.

Патрона право почивае.

Пар. Всч. Симеонъ Дуткевичъ, т. Совѣтникъ Еп. Консист.  
 вод. од. крыл., р. 1843, рук. 1873, кан. пост. 1908, ж.

Сотр. снет. Пр. Петро Савицкій, р. 1873, рук. 1901, ж.

Въ матерн. Грушова долѣшна, ч. д. . . . . 3472

— дочерн. Грушова горѣшна, церк. Собора Пр.

Богор. вѣдд. вѣдъ матерн. 4 к. . . . . 366

Всего 3838

Латинникѡвъ 2, жидѡвъ 18.

Вѣноване: орн. поля 43 мр., 600 сж., чистый доходъ  
 369 к. 82 с., лукъ 32 мр. 924 сж., чист. доходъ 288 кор.  
 40 с., огорода 1 мр. 783 сж., чист. доходъ 10 к. 92 с., ра-  
 зомъ всего поля 96 мр. 607 сж., чистый дох. 669 к. 14 с..  
 вѣдсотки за выкупъ дер. и мешн. 112 к. 88 с. о. Сотруд.  
 нобирае вѣдсотки за опаль 30 к. 48 с. Додат. зъ касы  
 710 к. 24 с., под. ос. дох. 28 к.

Школа етат. 3-клас. о 3 силахъ, языкъ выкл. рускій



дѣтей рус. 366. Платня дяка неиспитов. доходы церковнїи. Читальня им. Мих. Качковского чл. 106. Шпихлѣра и касы нема. склепы 2 христїанскїи.

ѣсть еще и трета церквь яко каплиця св. Тройцы отпустава, надѣлена въ р. 1901 св. О. XIII. Папою Римск. трема отпустами въ дни св. Тройцы, Усп. Прев. Богородицы и Воздвиженїя Ч. Креста.

Повѣтъ Дрогобычъ, судъ, урядъ подат. Медичнѣ, станїя телеграфична, желѣзница и почта Добровляны 5 км.

**7. Дорожѳвъ.** Церк. дер. св. Вел. Муч. Георгїя, создана 1855. Визита канон. въ р. 1904 черезъ Преосв. Константина Чеховича.

Патронъ: П. Т. графъ Станиславъ Сѣминскїи-Левичскїи. Пар. Всч. Андрей Децко, т. Совѣтникъ Еп. Конс. вѳд. од. крыл., р. 1848, рук. 1876, вл. я. в.

Сотр. Пр. Іосифъ Ильничскїи р. 1884. рук. 1909 ж.	
Въ матерн. Дорожѳвъ долѣш. ч. д.	1215
— дочерн. Дорожѳвъ се2ед. вѳдд. вѳдъ матерн. 2½ км. Церк. дер. св. Іоана Крест.	1388
— — Дорожѳвъ горѣш., вѳдд. вѳдъ матерн. 5½ км. Церк. Возн. Іисуса Христа, ч. д.	718

Латинникѳвъ 3. жидѳвъ 126 душъ. Всего 3321

Вѣноване: поля 129 мр. 575 сж. сѣнож. 795 мр. доходъ зъ грунту 918 к. 87 с., податокъ грунтовыи 364 к. 71 с. Додатокъ зъ касы 62 к. 23 с. податокъ особисто доходовый 68 к. За привѳзъ воды побырае о. парохъ рѳчно 200 кор.

Школа етатова 3-кляс. языкъ выкл. руск. о 5 силахъ дѣтей рус. въ трехъ школахъ 476. Платня дяка неиспит. при матер. церки 20 с. вѳдъ номеру. а при серед. и гор. другого дяка по 40 с. Читальня им. М. Качковского 3. чл. 226 и читальня „Просвѣты“. Шпихлѣра и касы нема склепъ ѣсть приватный.

Въ Дорожѳвъ существованъ въ стар. Всел. монаст., на томъ мѣсти поставлено каплицю 1807 въ котрой 5 разѳвъ до року править ся Богосл.

Повѣтъ Самѳоръ, судъ, урядъ податковый и станїя телеграфична Лука 3 км., почта и желѣзница въ мѣстци.

**8. Дубляны.** Церк. дер. Бог. Иисуса Христа, создана р. 1863, зреставрована 1907 р. Визита кан. въ р. 1904 черезъ Преосв. Еп. Константина Чеховича.

Патронъ: П. Т. Феликсъ Созанскій.

Пар. Всч. Юліанъ Плятекъ, вѣдл. одеж. крыл. р. 1843, рук. 1868, кан. пост. 1893, ж.

Въ матерн! . . . . . 894

— дочерн. Озимина, вѣдл. вѣдл. матерн. 3½ км. Церк.

дер. св. О. Николая и мѣстц. Горѣшняны 780

Латинникѡвъ 2270, жидѡвъ 120. Всего 1674

Вѣноване: поля въ Дуб. 50 мр. 1213 сж., сѣн. 18 мр. въ Озим. поля 60 мр. 726 сж., чистый доходъ зъ грунту 735 к. 14 с., пасов. зъ громадою. Додатокъ зъ касы 533 к. 10 с., податку грунтового 246 к. вѣдл. соски зъ облигацій 274 к., податокъ особисто доходовой 32 к. Въ Дублянахъ каса Райфайзена мае въ оборотѣ 80.000 к.

3 школы суть въ Дублянахъ, всѣ три зъ яз. выкл. польскимъ. Дѣтей шк. въ Дубл. 195, въ Озим. 90, въ при-сѣлку Горѣш. 65.

Въ Озиминѣ 1 школа зъ рускимъ языкомъ выкл., дѣ-тей 110. Платня дяка доходы церковній. Склепъ есть, чи-тальнѣ и шпихлѣру нема, касы суть въ обохъ громадахъ.

Повѣтъ Самбѡръ, судъ, урядъ податковый Лука, 7 км. стація телеграфична: Дубляны-Кранцбергъ, почта и желѣз. Кранцбергъ.

**9. Лѣтыня.** Церк. дер. св. Муч. Параскевіи, созд. 1821.

Визита кан. въ р. 1904 черезъ Еп. Конст. Чеховича.

Патрона право почивае.

Пар. Пр., Левъ Стецевъ, р. 1872, рук. 1898, канон. пост. 1908, вѣдл.

Сопом. Пр. Михаилъ Бѣласъ, р. 1880, рук. 1908, ж.

Въ матерн. ч. д. зъ мѣстц. Груда . . . . . 3000

Латинникѡвъ 3, жидѡвъ 4 родинъ.

Вѣноване: поля орн. 40 мр., сѣнож. 18 мр., чистый дох. зъ грунту 520 к. 96 с., за выкупъ дерева опал. 64 к. проскурне 62 к. Додатокъ зъ касы 690 к. 50 с., податку грунтового 280 к., под. особ. дох. 24 к.

Школа етат. 3-клас. о 3 силахъ зъ язык. выкл. руск.

число дѣтей рус. 422. Дякъ неиспыт. удержуе ся зъ доходъ церковныхъ. Читальня имени М. Качковского, мае членовъ 77. Есть шпихлѣръ. Каса есть церковна зъ капиталомъ 6000 к., а каса громадска зъ капиталомъ 3.000 к. и каса Райфайзена въ 10.000 к. и молочарня.

Въ присѣлку Грудъ есть богосл. кап. Преобр. Госп.

Повѣтъ Дрогобычь, судъ, урядъ податковый, стація телеграфична и почта Медыничы 8 км. до стаціи желѣзничой въ Дрогобычи 9 км.

**10. Лука.** Церк. дер. св. О. Николая Чуд., соз. 1866. Визита канон. въ р. 1904 черезъ Преосв. Еп. Константина Чеховича.

Патронъ: П. Т. Графъ Станиславъ Сѣминскій-Левицкій.

Пар. Пр. Кароль Король, р. 1878, рук. 1904, ж.

Въ матерн. ч. д. . . . . 1100

— дочерн. Фороца вѣдд. вѣдъ матерн. 2 км.

Церк. дер. св. Ап. Петра и Павла. . . . . 50

Всего 1150

Латинниковъ 38, жидовъ 130 душъ.

Вѣноване: поля 13 мр. 1336 сж., чистый доходъ зъ грунту 110 к. 82 с. Додатокъ зъ каси 1185 к. 12 с., податку грунтового 42 к. 5 с., под. особ. дох. 10 к. 80 с пасов. 3 мр. 1433 сж., облилаци на 500 к., для церкви въ Луцѣ и на 308 к. на церковь въ Фороци, вѣдсотки вѣдъ тыхъ опредѣленъ на потребности церк. Зъ богослужебныхъ легатовъ уживае парохъ 5 мр, грунту, за що править рѣчно 17 службъ Божихъ зъ парастасомъ и платить податокъ грунтовый и службу церковну.

Школа етатова 4-клясова зъ языкомъ выкладовымъ рускимъ, дѣт. русскихъ 180. Дякъ неисп. удержуе ся зъ доходъ церковныхъ. Читальня имени М. Качковского чистити членовъ 52, такожь есть чит. «Просвѣты» член. 40, шпихлѣру и касы нема.

Повѣтъ Самбѣръ, судъ урядъ податковый почта въ мѣстци, стація телегр. Лука, до желѣз. 5 км. Дорожовъ.

**II. Лужокъ Долѣшный.** Церк. дер. св. Вел. Муч. Георгія  
создана 1082 р. Визита канон. въ р. 1904 черезъ Еп.  
Константина Чеховича.

Патронъ: П. Т. Софія Стржелецка.

Пар. Пр. Симеонъ Чижовичъ р. 1870, рук. 1895, ж.

Число душъ . . . . . 1443

Латинникѡвъ 65, жидѡвъ 16 душъ.

Вѣноване: поля 49 мр. 1006 сж., сѣнож. 4 мр. 49 сж.,  
пасов. вспѡльне зъ гром., за выкушъ дерева 40 к., чистый  
дох. зъ грунту 230 к. 44 с. Додат. зъ касы 1044 к. 36 с.,  
подат. 77 к. 16 с.

Школа етат. о 2 силахъ учит., яз. выкл. руск. Дѣтей  
рус- 249. Дякъ испыт. удержуе ся зъ доходѡвъ церк. Чи-  
тальня им. Мих. Качковского членѡвъ 95. шпихлѣра нема.  
Склепы два. Каса церковна братска.

Позѣтъ, судъ и урядъ податковый Дрогобычь 15 км.,  
стація телеграфична и почта Кранцбергъ 7 км.

**12. Мокряны.** Церк. дер. св. Арх. Михаила, реставрована  
р. 1890, а въ р. 1903 помалювана. Визита канон. въ  
р. 1904 черезъ Преосв. Еп. Константина Чеховича.

Патронъ: П. Т. Гонората Паньковска и Александеръ Кры-  
сько зъ Винникъ на перемѣну.

Пар. Пр. Северіянъ Полянскій, р. 1840, рук. 1865, вд.

Въ матерн. ч. д. . . . . 830

— дочерн. Винники и Могы, вѡдд. вѡдъ матерн.

2 км. Церк. св. Космы и Даміяна ч. д. . . . . 928

Латинникѡвъ 8, акат. 3, жидѡвъ 80. Всего 1758

Вѣноване: въ Мокрян. поля 41 мр., въ Винник. 925 сж.  
18 сяг. дровъ въ селѣ Спрня, лѣса 16 мр., лукъ 2 мр. 15  
корцѣ ячменю, пасов. вспѡльне зъ громадою, чистый дох.  
зъ грунту 345 к. 65 с. Додатокъ зъ касы 880 к. 18 с.

Школы въ обохъ селахъ етатовѣ 1 класовѣ зъ 1 учи-  
телемъ, языкъ выклад. рускій, дѣтей рускихъ въ Мокрян.  
104, въ Винник. 84. Дякъ неиспыт. удержуе ся зъ до-  
ходѡвъ церковныхъ. Склепъ есть въ Мокрянахъ. Читальнѣ  
шпихлѣра и касы нема.

Повѣтъ, судъ, урядъ податков. Самбѣръ; стація жел. и телеграф. Кранцбергъ 8 км., почта Черхава 6 км.

**13. Нагуевичи.** Церк. дер. св. О. Николая Чуд., создана 1880. Визита канон. въ р. 1904 черезъ Преосв. Еп. Константина Чеховича.

Патронъ: Его ц. к. Ап. Величество.

Пр. Прч. Михайлъ Еднакій, тит. Совѣтн. Еп.-Конс. вѣдд. одеж. крыл., р. 1861, рук. 1885, ж.

Сотр. необсаджений.

Въ матерн. . . . . 1215

— дочерн. Нагуевичи ниж., вѣдд. вѣддъ матерн. 2 км. церк. дер. св. О. Николая, ч. д. . . . . 946

— мѣстц. Слобода, ч. д. . . . . 52

Латинниковъ 27, жидѣвъ 95. Всего 2213

Вѣноване: поля 135 мр., чистый дом. зъ грунту 366 к.

24 с. Дох. зъ облигацій за выкупъ дерева ошалового 96 к.

Дод. зъ касы 899 к. 34 с., под. 124 к. 36 с.

Школа етат. 2-кл. зъ 3 учителями, яз. выкл. рус., дѣтсй рус. 330. Дякъ неисп. удержуе ся зъ доходѣвъ церк. Читальнѣ нема. Шинхлѣръ и склепъ есть. Каса громадска зъ капиталомъ 12.000 к.

Повѣтъ, судъ, урядъ податковый, телеграфъ и почта Дрогобычь.

**14. Опака.** Церк. дер. Собора Пр. Богор., создана и благословена 1890. Визита кан. въ р. 1904 черезъ Преосв. Еп. Конст. Чеховича.

Патронъ: П. Т. Наслѣдники барона Либикъ и товар.

Пар. Прч. Стефанъ Кишикъ, вѣдд. одеж. крыл., р. 1848, рук. 1874, ж.

Сотом. необсаджений.

Въ матерн. ч. д. . . . . 1262

— дочерн. Опака выжна, вѣдд. вѣддъ матерн. 2 км.

Церк. дер. Воскр. Г. Н. П. Хр. соз и бл. 1903 843

Латинниковъ 38, жидѣвъ 106. Всего 2105

Вѣноване: поля 270 мр. 134 сж., 18 сяг. дровъ, чистый

доходъ зъ грунту 242 к. 84 с. Дод. зъ касы 948 к. 22 с.,  
податку 87 к. 70 с., ос. дох. 38 к.

Школа етатова 1-кл. зъ 1 учителемъ, яз. выкл. руск.,  
дѣтей рус. 128. Дякъ неисп. удержуе ся зъ доходѡвъ и по  
20 с. вѡдъ господаря. Читальня „Просвѣты“ чл. 68. Шпи-  
хлѣръ и каса громадска.

Повѣтъ Дрогобычь, судъ, урядъ податковый, стація те-  
леграфична и почта Пѡдбужъ 10 км.: стація желѣзницѣ Бо-  
рыславъ 15 км.

**15. Пѡдбужъ.** Церк. Соб. св. Іоана Крест. создана 1830.

Визита канон. въ р. 1904 черезъ Еп. К. Чеховича.

Патронъ: П. Т. Іоанъ баронъ Либикъ и товар.

Пар. Пр. Антоній Миколаевичъ, р. 1870, рук. 1894, ж.

Въ матерн. ч. д. . . . . 945

— дочерн. Пѡдбужъ Выжный, вѡдд. вѡдъ мат 1 1/2 км

церк. дер. св. Іоана Крест. ч. д. . . . . 845

Латинникѡвъ 212, акат. 2, жидѡвъ 168. Всего 1790

Вѣноване: поля 167 мр. 1535 сж., 20 сяг. дровъ, чи-  
стый доходъ зъ грунту 215 к. 66 с., вѡдсотки вѡдъ цѣн-  
ныхъ наперѡвъ 14 к. Додатокъ зъ касы 10 1/2 к. 64 с. по-  
датку 73 к. 46 с.

Школа етатова зъ 3 учит. языкъ выкл. польско-рускій,  
дѣтей рус. 200. Платня дяка неиспыт. суть доходи церков.  
Читальня „Просвѣты“ член. 30. Шпихлѣра и склепу нема.  
Каса громадска.

Повѣтъ Дрогобычь, судъ, урядъ податковый, стація те-  
легр. и почта въ мѣстци; стація желѣз. Самбѡръ 4 км.

**16. Прусы.** Церк. дер. Возд. Честн. Креста, созд. 1888.

Визита канон. въ р. 1904 черезъ Преосв. Еп. Конст.  
Чеховича.

Патронъ: П. Т. Софія Стржелецка.

Пар. Прч. Василій Скобельскій, вѡд. одеж. крыл., р. 1858,  
рук. 1882, вд.

Въ матерн. ч. д. . . . . 692

— дочерн. Новошицѣ, вѡдд. вѡдъ матерн. 1 1/2 км.

церк. дер. Покр. Пр. Богород., ч. д. . . . . 526

Латинникѡвъ 146, жидѡв 72. Всего 1218

Вѣноване: въ Прус. поля 111 мр. 776 сж., въ Новош. 11 мр. 726 сж., чистый доходъ зъ грунту 680 к., 2% вѣеъ облигацій 22 к. 91 с., скѣпщина вѣвса 3 корцѣ и 16 горцей почислено на 25 к. 84 с. Додатокъ зъ касы 710 кор. 7 с., податку 231 к. 54 с.

Школы въ Прус. и въ Новош. етатовй, яз. выкл. рус. дякъ неисп., число дѣтей рус, въ Прус. 110, въ Новош. 86 Крамница есть, читальня въ Прус., въ Новош. шпихлѣръ, касы нема.

Повѣтъ Самбѣръ, судъ, урядъ под. и почта Лука 4 км. стация тел. Кранцбергъ 9 км., стация жел. Дорожѣвъ 4 км.

**17. Ступница.** Церк. дер. св. В. М. Георгія, соз. и благ. 1894. Визита кавон. въ р. 1904, черезъ Преосв. Еп. Константина Чеховича.

Патронъ: свободного наданя.

Парохъ: Пр. Игнатій Выслоцкій рож. 1864 рук. 1889 ж.

Въ матерн. ч. д. . . . . 1653

— зъ мѣстц. Котованя, . . . . . 307

— дочерн. Ступница польска . . . . . 110

Всего 2070

Латинникѣвъ 48 родинъ и мають своего священика, жидѣвъ 3 родинъ.

Вѣноване: грунту 6 мр. 1049 сж., такожь 120 сж., богослужеб. легату бл. п. Маріи Береской, дох. зъ грунту 59 к. 8 с., роков. 32 к. 90 с. Дод. зъ касы 1137 к. 48 с. податокъ 18 к. 46 с.

Школа етат. о 2 сил. яз. выкл. рус. дѣт. рус. 178. въ Котовани школа етат. о 1 силѣ, яз. выкл. рус. дѣт. 79, въ Ступницѣ польской школа етат. о 1 силѣ, яз. выкл. польск. дѣт. рус. 21. Дякъ неисп. удержуе ся зъдох.цер. Читальня им. М. Качковского въ Ступиници чл. 127 и чит. Просвѣти чл. 70, въ Котовани чит. М. Качк. чл. 35. шпихлѣра нема. Крамница есть въ Ступиници и въ Котовани. Каса есть, спѣлка ошадностей и позичокъ пѣдъ патронатомъ Видѣла краевого, управляе нею парохъ мѣстц.

Въ обемъ парохіи находят ся литургична каплиця Покрова Пр. Богородицы.

Повѣтъ судъ, урядъ податк., Самбѣръ. стация телеграф. жел. и почта Кранцбергъ 5 км.

**18. Сѣлецъ.** Церк. дер. Соб. Пр. Бог. созд. 1700. Визита кан. въ р 1904 черезъ Еп. Константина Чеховича. Патронъ: 1'. Т. громада шляхоцкаи П.Т.Альфредъ Веберъ. Пар. Пр. Димитрій Городыскій, р. 1875, рук. 1902, канон. пост. 1908 ж.

Число душъ . . . . . 840

Латинниковъ 24, акат. 4, жидовъ 85.

Въноване: поля 46 мр. 1031 сж., лукъ и огородовъ 4 мр. 437 сж., пасовиско зъ громадою, чистый доходъ зъ грунту 334 к. 98 с., водъ цѣнныхъ папер. 92 к. Додатокъ зъ касы 1036 к. 18 с., податку 108 к. 25 с.

Школа егат. 1-клас. зъ однимъ учит., языкъ выклад. руск., дѣтей руск. 120. Дякъ неисп. удержуе ся зъ дох. церк. Читальня »Просвѣты« член. 65. Шпихлѣра, склепу и касы церк. нема.

Повѣтъ, судъ, урядъ подат., стація тел., желѣз. и почта Самборъ.

**19. Татары.** Церк. дер. Рожд. Пр. Бог. создана и благ. 1905. Освящена черезъ Еп. Констант. Чеховича въ часѣ кан. визитаціи дня 19, Мая 1904.

Патронъ: П. Т. Софія Стржелецка.

Пар. Всч. Николай Несторовичъ, вод. одеж. крыл., р 1862. рук. 1889, кан. пост. 1894, ж. я. в.

Число душъ . . . . . 980

Зъ того 150 въ Америцѣ.

Латинниковъ 50, жидовъ 5 родинъ.

Въноване: поля 24 мр., сѣнож. 19 мр., пасов. зъ громадою, 12 сяг., дровъ опал., чистый дох. зъ грунту 257 к. 50 с. Дод. зъ касы 967 к. 20 с., под. грунт. 90 к., подат. особ. дох. 9 к. 60 с.

Школа егатова 1 кл. зъ 2 учит., языкъ выкл. рускій дѣтей рус. 169. Дякъ неисп. удержуе ся зъ доходовъ цер. Читальня есть »Просвѣты« и має 70 чл., склепъ есть кат. шпихлѣру и касы нема.

Повѣтъ Самборъ, судъ, урядъ под и почта Лука 4км. стація телегр. и желѣз. Крашцбергъ 7 км.

**20. Тыновъ.** Сам. сотр. Цер. Пр. Мат. Параск. соз. 1648. водн. 1905, Виз. кан. въ р. 1904 черезъ Еп. Чеховича.



Сам. Сотр. Пр. Алексей Малярчикъ, р. 1878, рук. 1903 ж.  
Число душъ . . . . . 715

Латинниковъ 1, жидовъ 11 душъ.

Вѣноване: поля 6 мр. 359 сж., сѣнож. 10 мр. 215 сж., пасов. зъ гром., чистый доходъ зъ грунту 119 к. 30 с. % водъ облиг. 22 к. 16 с. Дод. зъ касы 1146 к. 09 9., под. грунт. 46 к. 20 с., под. ос. дох. 7 к. 20 с

Школа етатова зъ выкл. яз. рус. зъ однимъ учител., дѣтей рус. 82. Дякъ неисп. удержуе ся зъ дох. цер. Каса есть громадска.

Повѣтъ Дрогобычь, судъ, урядъ под. Медынич, стація телегр. и почта Добровляны 8 км.

**21. Урожь.** Церк. дер. Покр. Пр. Бог. созд. 1857, водн. 1901. Виз. кан. въ р. 1904 черезъ Еп. Конс. Чеховича. Патронъ: П. Т. Зигмундъ Срочинскій. Пар. Пр. Юанъ Леонтовичъ, р. 1854, рук. 1882, кан. пос. 1887, ж.

Въ Мат. Урожь Доль. и Гор. зъ каплиц. св. Троицы 1304 — дочерн. Подманастырокъ, Цер. дер. св. Богоявл. Госп. 44 — мѣстц. Багна, ч. д. . . . . 438

Латинниковъ 30, жидовъ 49 душъ. . . . . Всего 1786

Вѣноване: поля зъ сѣнож 47 мр. 43 сж., пасовиско вспольне зъ громадою. Чистый доходъ зъ грунту 105 мор. 2 с. Дод. зъ касы 1107 к. 70 с., податокъ грунтоый 38 к. 80 с., под. особ. дох. 16 к., % водъ облигацій 17 к., дровъ 12 сяговъ буков. почислено 144 к.

Школа етатова зъ яз. выкл. рус. зъ 2 учителями, дѣтей рус. 260. Дякъ неисп. удержуе ся зъ доходовъ церк. и по 1 горц. жита водъ господаря. Читальнѣ, шпихлѣра, склену нема. Каса есть церк. и брацтва.

Повѣтъ Дрогобычь, судъ, урядъ, под. стація телеграф. и почта Подбужъ 4 км., стація желѣз. Самборъ 15 км.

**22. Якубова Воля.** Церк. св. Безср. Космы и Дам. соз. 1824. Визита кан. въ р. 1904 черезъ Еп. Чеховича.

Патронъ: П. Т. Софія Стрѣлецка.

Пар. Пр. Никифоръ Лещинакъ, р. 1856, рук. 1885, кан. пост. 1901, ж.

Сопом. доѣзджаочій зъ Дорожова.

Число душ . . . . . 1465

Вѣноване: поля 102 мр., сѣнож., 33 мр., 873 сж., пасовиска 38 мр. 320 сж., чистый доходъ зъ грунту 706 к. 80 с., % вѣдъ облигацій 83 к. 87 с. Дод. зъ касы 700 к. 74 с., податку грунт. 251 к. 88 с.

Школа етатова 2-кл. зъ 2 учит. зъ руск. яз. выклад. дѣтей рус. 180. Дякъ неисп. удержуе ся зъ доходѣвъ церковныхъ. Читальня »Просвѣты«, Тов. Сѣчь, каса Райфайзена, шпихлѣра нема. Есть крамниця церковна.

Повѣтъ, судъ, и урядъ податковый Дрогобычь 10 км., стация телеграф., желѣз. и почта Добровляны 5 км.

**23, Ясениця Сѣльна.** Церк. Рожд. Пр. Богор. соз. 1868.

Визита кан. въ р. 1904. черезъ Еп. Конст. Чеховича. Патронъ: Сго ц. к. Ап. Величество.

Пар. Всч. Иоанъ Негребецкій, вѣдл. одеж. крыл., р. 1853, рук. 1878, ж.

Въ матерн. Ясениця горѣшна ч. д. . . . . 1022

— дочерн. Ясениця долѣшна; церк. дочерна  
сиродана и забрана, ч. д. . . . . 918

Латинникѣвъ 3, жидѣвъ 4 родинъ . . . . . Всего 1950

Вѣноване: орн. помя 58·94 гектарѣвъ, лукъ 17·46 гект. огороду 9·77 гект., пасовиска 7·63 гект., неужиткѣвъ 0·35 гект., разомъ 86·17 гект., (150 мор.) Чистый дох. 505 кор. 72 с. зъ облигацій 76 к. Додатокъ зъ касы 844 к. 42 с., податку 172 к. 20 с.

Школа етат. 4-кл. зъ рускимъ яз. выклад. зъ наукою нѣмецкого языка и зъ 4 учителями, дѣтей рус. 310. Дякъ неисп. удержуе ся зъ доходѣвъ церк. Читальня „Просвѣты“ чл. 71. Шпихлѣръ и каса гром. есть, каса Райфайз. зъ 85.000 к. капиталу. Есть товариство пожарниче „Соколъ“ зъ власнымъ домомъ и має чл. 68.

Повѣтъ, судъ, уряд. под. желѣз. и почта Дрогобычь 12 км.

Всѣхъ душъ русскихъ въ деканатѣ Мокрянскомъ 40.834.

## XXI. Деканатъ Мостискій.

**Декантъ:** Всч. Володимиръ Ясеницкій, орд. вѣдпор. доц. к. Рады шк. окр. въ Мостискахъ, вѣдл. одеж. крыл., парохъ въ Радыничахъ.

**I. Орд.** шк. ком. Прч. Михаилъ Боднаръ, парохъ въ Пакости.

**II. Орд.** шк. ком. Прч. Андрей Бенцѣнъ, парохъ въ Баличахъ.

**I. Арламѡвска Воля.** Церк. мур. св. О. Ник., соз. 1903, внутръ окрашена 1906, освящена черезъ Его Ексц. Еп. Чеховича дня 22 мая 1908. Виз. кан. въ р. 1828. черезъ Еп. Снѣгурского.

Патронъ: П. Т. Варвара Карабаникъ.

Пар. Пр. Володимиръ Попель, р. 1867, рук. 1893, ж.

Число душъ . . . . . 1720

Латинникѡвъ 16, жидѡвъ 5.

Вѣповане: орн. поля вразъ зъ луками 61 мр. 580 сж., чистый доходъ 126 к. 30 с., скѡпц. 16 кѡпъ жита, 360 бохонкѡвъ хлѣба, 12 кѡпъ яецъ, 13 стос. дерева замѣненъ на эквивалентъ 30 мр. лѣса, насовиско зъ громадою. Дод. зъ касы 1025 к. 13 с. под. 48 к., ос. дох. 16 к.

Школа етатова 1-кл., 120 дѣтей рускихъ и надетат. 1 кл. 40 дѣтей рускихъ. Вх обохъ яз. выкл. рускій Чит. »Просвѣты« 50 чл., шихлѣръ гром., каса церк. крамница церк. въ церковномъ домѣ. Брацтво тверез. кан. уст., зъ 429 членами заснов. 1906 р.

Повѣтъ и стація телег. Мостиска 9 км., судъ и урядъ податковий Судова Вишня 14 км., стація желѣзн. и почта Хоросница 4 км.

**2. Баличи.** Церк. мур. Рожд. Пр Бог. созд. 1907.

Патронъ: П. Т. Владиславъ Скибневскій.

Пар. Пр. Андрей Бенцѣнъ, р. 1869, рук. 1897, ж.

Число душъ . . . . . 1460

Латинникѡвъ 670, жидѡвъ 139 душъ.

Вѣноване: поля 35 мр. 415 сж., Дод. зъ касы 1078 к. 87 с., податку 42 к. 30 с., зъ ренъ вѣдъ 2 листовъ банку краевого 16 к.,  $\frac{1}{10}$  вѣдъ щадн. книж. 19 к. 96 с.

Школа етат. 1 кл., яз. выкл. польс. 4 учит., дѣт. 468, обр. гр. кат. 320. Дяк неиспыт. кромѣ дох. мае вѣдъ числа дому по 1 к. Читальня »Просвѣты« въ власномъ домѣ.

Повѣтъ, судъ, урядъ податковый Мостиска 11 км. урядъ телеграфичный, почта и желѣзница Медыка 5 км.

**3. Боляновичи.** Церк. дер. св. М. Параскевіи, соз. 1773. року. Визита канон. въ р. 1845 черезъ Еп. Снѣгурского. Патронъ: П. Т. гр. Црогоевскій.

Завѣдатель: Пр. Іосифъ Рейнаровичъ, р. 1886, рук. 1909, ж.

Въ матерн. Боляновичи ч. д.	1102
— дочерн. Золотковичи, вѣддаленой вѣдъ матерн.	
4 км. церк. дер. Возд. Чест. Креста	550
— -- дочерн. Тамановичи вѣдд. вѣдъ матерн. 3 км.	
Церк. дер. Богоявл. Госп.	440
— мѣстц. Іорданѡвка и Людковъ вѣдъ матерн. 3 км.	80
	<hr/>
	Всего 2172

Латинникѡвъ въ обемѣ парохіи есть 450, жидѡвъ 100.

Вѣноване: поля 80 мр. 1037 сж., лукъ 6 мр. 1215 сж., пасовиска 15 мр. 443 сж., доходъ зъ поля 578 к. 80 с., 18 сят. дровъ половина твердого, половина мягкого почилено 90 к., 22 корцѣ и 20 горцѣвъ жита, вартости 89 к. 44 с., мешного зъ Тамановичъ 49 к. 36 с. Додатокъ зъ касы 1092 к. 14 с., податку 193 к. 66 с.

Школа нова мур. етат. 1. кл., яз. выкл. рускій, 2 учит., въ Золот. 1 кл., яз. выкл. пол. пол. 2 учит. Въ Тамановичахъ 1 учит., яз. выкл. поль. Дѣтей русскихъ въ Боляновичахъ 130, въ Тамановичахъ 60., въ Золотковичахъ 100. Платня дяка испыт., мешкане зъ огородомъ 2 мр. 1149 сж. поля и по 2 гор. жита вѣдъ нум. дому и доходы церковній. Въ Боляновичахъ есть читальня товариства »Просвѣты« зъ 95 членами. Склепъ въ власномъ будынку, каса пожичкова »Народный дѡмъ.«

Повѣтъ, судъ, урядъ податковый Мостиска вѣддаленый 21 км., почта Тамановичи 3 км., стація телегр. Крукевичи вѣдд. 7 км. Стація жел. Мостиска-Годынѣ вѣдд. 25 км.

**4. Быковъ.** Церк. мур. Рожд. Пр. Богор. вѣдновл. 1903.  
надѣлена вѣдпустомъ.

Визита канон. въ р. 1828 черезъ Еп. Снѣгурского.

Патронъ: П. Т. Наслѣдники Алама кн. Любомирского.

Завѣд. Пр. Богданъ Сенета, р. 1885, рук. 1908 ж.

Въ матерн. ч. д. . . . . 996

— дочерн. Плешевичи, вѣдд. вѣдъ матерн. 3 км.

Церк. Возд. Чест. Креста, созд. 1873 498

Всего 1494

Латинникѣвъ въ Быковѣ 8, въ Плешевичахъ лат. 52  
душъ, жидѣвъ 3 родины.

Вѣноване: Въ Быковѣ поля 27 мр. 1389 сж., въ Плешев. 13 мр. 587 сж. дровъ 12 стосѣвъ грабовыхъ почисленыхъ 120 к. 54 с. Доходъ зъ грунтовъ обчисленъ на 282 к. 52 с. рента зъ выкупъ мешного 68 к. 18 с. Додатокъ зъ касы 838 к. 56 с. податку 104 к. 60 с.

Школа егат. 1 кл. яз. выкл. рускій 2 учит., въ Плеш. 1 кляс., языкъ выкл. руск. 1 учит. Дѣтей руск. въ Быковѣ 115, въ Плешевичахъ 75. Платня дяка неиспыт. въ Быковѣ 96 к. и доходы церковнй, въ Плешевичахъ безъ доходѣвъ 72 к. Есть въ Быковѣ читальня «Просвѣты» зъ 54 чл. въ власн. домѣ и крамница; въ Плешевичахъ есть читальня Качковского зъ 65 член. въ власномъ домѣ зъ склепомъ.

Повѣтъ, судъ, урядъ податков. Перемышль; стація телеграфична, желѣзн. и почта Медыка 4 км.

**5. Годынѣ.** Церк. Возд. Честного Креста, вѣдновлена и розширена 1890 р. помальована 1904 р. Визита кан. въ р. 1845 черезъ Еп. Снѣгурского.

Патронъ: П. Т. Дръ Игнатій Линкъ.

Парохъ Пр. Володимиръ Гамерскій, р. 1876, рук.

1902 к. п. 1908 ж.

Въ матерн. ч. д. . . . . 968

— мѣстц. Ляцка Воля . . . . . 52

Всего 1020

Латинникѣвъ 35, жидѣвъ 5 родинъ, въ Ляцкой Воли до 1200 душъ.

Вѣноване: орн. поля 49 мр. лукъ 6 мр., дровъ 18 сяг. хоросту 4 сяги, колѡвъ дуб. 6 кѡпъ, жита скѡпц. 11 кѡпъ и 14 снопѡвъ, пасовиско вѡспѡльне зъ громадою. Податокъ особ. дох. 12 к. Додатокъ зъ касы 896 к. 40 с. податокъ грунт. 99 к.

Школа етат. 1 кл. яз. выкл. рускій 1 учит. число дѣтей 136. Брацтво тверез. чл. 100. Платня дяка неиспытов. дох. церк. читальня руска чл. 35.

Повѣтъ, судъ урядъ податковій, стація телеграфична и почта Мостиска, 4 км. желѣзниця въ мѣстци.

**6. Гусаковъ.** Церк. мур. Усп. Пр. Бгородицы, р. 1894. вымурована и освящена 1. грудня 1895. Еписк. Юл. Пелешомъ. Визита канон. въ р. 1828 черезъ Еп. Сибгурского.

Патронъ: П. Т. Станиславъ гр. Стадницкій.

Пар. Пр. Стефанъ Кмицкевичъ р. 1869, р. 1894, к. п. 1907 ж.

Въ матерн. ч. д. . . . . 1210

— дочерн. Боевичи вѡдл. вѡдъ матерн. 1 км.

Церк. дер. св. О. Николая . . . . . 590

— дочерн. Мочерады вѡдл. вѡдъ матерн. 3 км.

церк. дер. св. О. Николая . . . . . 710

Всего 2510

Латинскѡвъ въ Гусаковѣ 160, въ Мочерадахъ 20, въ Боевичахъ 26, жидѡвъ въ Гусак. 1000, въ Мочер. 12, въ Боев. 25.

Вѣноване: поля 60 мр., лукъ 9 мр. 12 сяг. дровъ Дод. зъ касы 794 к. 42 с. Податокъ 216 к. особ. дох. 36 к.

Школа въ Гусаковѣ етат. 4 кл. о 5 силахъ зъ выкл. язык. польск., дѣтей 300. въ Мочер. школа 1 кл. зъ 1 уч. яз. выкл. руск., дѣтей руск. 20. Платня дяканеисп. доходы церк. Читальня есть „Просвѣты“ числить 25 членѡвъ зъ склепомъ до ней належачимъ, 4 склены рускій мѣщанскій, каса Райфайзена подъ опѣкою Патронату.

Повѣтъ, судъ, урядъ податковій, желѣзн. стація телеграфична Мостиска 18 км., почта въ мѣстци.

**7. Крукеничи.** Церк. дер. св. Свм. Столпника.

Патрона право почивае.

О визитѣ кан. нема слѣду.

Пар. Пр. Миронъ Черлончакевичъ, р. 1867, рук. 1891, вл.

Въ матерн. ч. д. . . . . 1060

— дочерн. Острожець, вѣдд. вѣдъ матерн. 3 км. . . . . 700  
 церк. дер: св. Муч. Параск. ч. д. . . . . 10

— мѣстц. Пникуть гѳрный, ч. д. . . . . 10  
 Всего 1770

Латиниикѳвъ въ Крукеничахъ 600, въ Острожци 36; жидѳвъ въ Крукеничахъ 350, въ Острожци 30.

Вѣноване: въ Крукеничахъ поля 38 мр. 851 сж; въ Острожци 50 мр. 1441 сж., проскурн. 15 корц. и 11 горц. жита (почислене 102 к. 52 с.) дохѳдъ зъ грунѳвъ 429 к. 32 с., дерево 15 сят. метр. пораховано 88 к. Додатокъ зъ касы 719 к. 62 с., податку грунтового 150 к. 34 с.

Школа въ Крукеничахъ етатова 4 клясова, ягыкъ выкладовый поль. 5 учит., дѣтей рускихъ 135 въ Остр. етат. 1 клясова, языкъ выкладовый рускій, 1 учитель, дѣтей рус. 90. Платня дяка неиспыт. въ Крукеничахъ 50 к., въ Остр. 24 к. и доходы церковнѳ. Въ Крукеничахъ к. н. основане крацтво тверезости 100 членѳвъ. 1ъ Острожци 50 член. Въ Крукеничахъ есть читальня „Просвѣты“ 70 чл. Товариство пожарне Сѣчь около 20 чл. Въ Острожци читальня „Просвѣты 30 чл. и крамниця.

Повѣтъ, судъ, урядъ податковый Мостиска; стация телеграфична и почта въ мѣстци. Стация желѣзницѳ Годишѳ вѳддалена 18 км.

**8. Ляшки гостиннѳ.** Церк. дер. Собора Пр. Богородицы созд. 1690, реставрована 1881 вѳдновлена 1904.

Визита канон. въ р. 1828 черезъ Еп. Снѣгурского.

Патронѳ: П. Т. Банкъ парцеляцѳйный въ Ланьцутѳ.

Пар. Пр. Юсифѳ Тыховичъ, р. 1871, рук. 1897, ж.

Въ матерн. ч. д. . . . . 1320

Жидѳвъ 52.

Вѣноване: поля 110 мр. 1361 сж., лукъ 18 мр. Чистый дохѳдъ зъ грунту 671 к. 92 с. пасовиско вѳпольне зъ громадою, на опаль лѣса 32 морги въ Соколѳ. Додатокъ зъ касы 699 к. 96 с, податку 213 к. 74 с.

Школа етатова 1 кл. зъ 1 кл. надетат., дѣт. рус. 250. Платня дяка неиспытов. доходы церк. Читальня Просвѣты чл. 50. Крамницъ христ. 2., каса Райфаизена, 2 олѣярнѣ; домъ громадскій, церк. брацтво тверезости 150 чл. Спѣлка до выробу цементовыхъ даховокъ; кружокъ членовъ „Сѣльскаго Господаря“.

Повѣтъ, судъ, урядъ податковый, стація телеграфична и почта Мостиска 3½ км., до стаціи желѣзничои 7 км.

**9. Малнѡвъ.** Церк. мур. нова св. Великомуч. Параск. созд. 1903 а стара дер. полишена для памяти археологичнои. Патронъ: П. Т. громада Малнѡвъ. Пар. Пр. Теофиль Глушкевичъ, р. 1845, рук. 1870, ж. Въ матерн. зъ мѣстц. Мелешки, Дубынка о Заробы ч. д. 2290. Зъ того около 600 въ Канадѣ, а около 100 въ Чехахъ и въ Вѣдни.

Латинникѡвъ 2 жидѡвъ 30.

Вѣноване: поля 82 мр., лукъ 20 мр. 469 сж., лѣса 16 мр. 1524 сам., пасовиска 11 мр. 380 сж., дохѡдъ зъ всего поля 323 к. 70 с., скѡнщины 37 кѡпъ 43 сноповъ жита. Додатокъ зъ касы 856 к. 18 с., податку 155 к. 80 с.

Школа етатова 2 клясова, языкъ выкладовый рускій, 3 учителѣ, дѣтей рускихъ 343. Читаллнѣ 2; склены христ. 3. Дякъ неист., дох. церковни, фабрыка даховокъ цемен.

Повѣтъ, судъ, урядъ податковый Мостиска; стація желѣзницѣ Годынѣ 10 км. вѡдъ парохіи. Стаціл телеграфична и почта Краковецъ 7 км.

**10. Малнѡвска Воля.** Церк. дер. св. Муч. Параскевин, создана въ р. 1630, дуже лиха.

Патрона право почивае.

Пар. Пр. Иоанъ Дуцько, р. 1867, рук. 1893 к. п. 1908 ж. Въ матерн. зъ мѣстц. Сернѡвска Воля ч. д. . 1300

Латинникѡвъ 19, жидѡвъ 6 родинъ.

Вѣноване: парц. будѡвл. 711 сж., орн. поля 107 мр. 433 сж., лукъ 26 мр. 1422 сж., лѣса 7 мр. 888 сж. пасов. 12 мр. 678 сж., огорода 1047 сж., неужитковъ 242 сж., чистый дохѡдъ 139 к. 22 с., скѡпц. 27 кѡпъ жига почислено на 26 к. 249 бохонковъ хлѣба почислено 11 к. 96 с. 0/10



вѣдъ облигацій 94 к. 84 с. Въ замѣну за 11 сяговъ дерева 15 морг. лѣса. Дод. зъ касы 824 к. 10 с., под. 115 к.

Школа етат. 1-кл. зъ 2 учителями, языкъ выклад. рус. дѣтей руск. 80. Платня дяка неисп. доходы церк. Читальня есть зъ 54 чл. Шпихлѣръ и крамницѣ нема. Каса есть церковна.

Повѣтъ, судъ, урядъ податковый Мостиска, стація телеграфична и почта Краковецъ 8 км., стація желѣзницѣ Мостиска 14 км.

**II. Мостиска.** Церк. мур. Покр. Пр. Богор. 1804 зъ купленого костела перероблена. Визита канон. въ р. 1828 черезъ Еп. Снѣгурского.

Патронъ: II. Т. Банкъ парцеляційный въ Ланцугѣ.

Пар. Всч. Левъ Левицкій, вѣдл. одеж. крыл., р. 1862, рук. 1887, к. п. 1893, ж.

Въ матерн. ч. д.	614
— дочерн. Рудники и Завада. Церк. Возн. Госп.	131
— — Лаипняники вѣдл. вѣдъ матерн. 6 км. Церк. мур. св. Космы и Дамяна, освящ. р. 1896 Еп. Конст. Чеховичемъ дня 12 вересня, ч. д.	538
	<hr/>
Всего	1283

Латинникѣвъ въ обрубѣ 1400 акат. 2, жидѣвъ 5000.

Вѣновае: поля въ дочерныхъ 83 мр., на эквивалентъ лѣса 25 морговъ въ Соколи рѣшенемъ ц. к. Намѣстництва зъ дня 4/7 1907, ч. 1495 зъ поля 567 к. 88 с., % за выкупно мешн. 89 к. 6 с. Дод. зъ касы 894 к. 4 с., под. 187 к.

Школа 6 клясова мужеска и женска зъ выкладовымъ языкомъ польскимъ 16 силъ учительскихъ, дѣтей руск. въ школѣ муж. 191 а въ женс. 36. Въ Липникахъ и Рудникахъ етатова языкъ выкл. польскій, дѣтей руск. въ Липникахъ 89 въ Рудникахъ 26. Платня дяка испит. зъ скарбони церковной 220 к. и доходы церковной. Читальня 1 въ Мостискахъ, 1 въ Липникахъ. филия Просвѣти и филия „Сѣльского Господаря“ „Народный Дѣмъ“ и каса позичкова. Каса есть заличкова при товариствѣ „Народного Дому“ въ Мостискахъ.

Повѣтъ, судъ, урядъ податковый, стація телеграфична желѣзница и почта въ мѣстци.

**12. Мышлятичи.** Церк. Чуда св. Михаила, вымурована 1904 благословена р. 1907.  
Виз. канон. 1828р. черезъ Преосв. Еп. Іоана Снѣгурского.

Патронъ: П. Т. Кристина Неймановска.

Пар. Пр. Іосифъ Шандровскій, р. 1867, рук. 1893 кан. пост. 1899, ж.

Въ матерн. зъ присѣлкомъ Тулковичи ч. д.	492
въ дочерн. Ганковичи: Церк. Покр. Пр. Богор. ч. д.	476
— — Конюшки Церк. дерев. св. Михаила ч. д.	255
— — Руствечко ч. д.	48

Всего 1271

Латинникѡвъ 687, и пар. лат. въ мѣстци, жидѡвъ 35 л.

Вѣноване: всего поля зъ огород. и лук. 72 мр. 318 с.  
дохѡдъ зъ поля 525 к. 24 с. % вѡдъ облигаци 32 к., % вѡдъ книж. 13 к. 52 с. Додатокъ зъ касы 822 к. 96 с. податку 180 к. 36 с.

Школа етатова 1-клясова зъ выкл. языкомъ польскимъ зъ 1 учителемъ, дѣтей рус. 40, въ Ганков. етатова 1 кляс. зъ выкл. яз. рускимъ, зъ 1 учителемъ, дѣтей рус. 73. Дякъ неисп. побирае 20к. и доходы церковнїи. Читальня въ Ганковичахъ М. Качковского ч. 45, скленъ въ Мышлятичахъ кѡлка рѡльничого, а въ Ганковичахъ частнїи, касы нема въ жаднѡмъ селѣ.

Повѣтъ, судъ, урядъ податковїи, стація телеграфична почта и желѣзница Мостиска 15 км.

**13. Новосѣлць.** Церк. дер. св. Вел. Муч. Георгїя.

Визита кан. въ р. 1828 черезъ Еп. Снѣгурского.

Патронъ: П. Т. Станиславъ гр. Стадницкїи.

Пар. Пр. Михаилъ Журавецкїи р. 1878, р. 1903. к.п. 1910, ж.

Въ матерн. ч. д.	1070
------------------	------

Латинникѡвъ 70, жидѡвъ 39.

Вѣноване: поля 36¼ мр., пасовиско вепѡльне зъ громадою, дохѡдъ зъ грунту 265 к. 6 с. выкупъ меншого 102 к. 43 с. Додатокъ зъ касы 939 к. 26 с., податку 87 к., податку ос. дох. 13 к.

Школа етат. 1 кл. зъ рускимъ языкомъ выкл. зъ 1 учителемъ, дѣт. рус. 71. Платня дяка неиспѣт. доходы церковнїи. Читальня „Просвѣты“ чл. 36. Крамница есть. Шпихлѣра и касы пожичковой нема.

Повѣтъ, судъ, урядъ податковый Перемышль, стація телегр., жел. Медька 7<sup>1</sup>/<sub>2</sub> км. почта Гусакѡвъ 4 км.

**14. Пакѡсть.** Церк. дер. св. Арх. Михаила, создана 1775

О визитѣ кан. нема слѣду, нова мур. на уконченю.

Патронъ: П. Т. Станиславъ гр. Стадницкій.

Пар. Пр. Михайль Боднаръ, р. 1851, рук. 1880, вд.

Въ матерн ч. д. 536

Въ дочерн. Буховичи. вѡдл. вѡдъ мат. 2<sup>5</sup>/<sub>5</sub> км. церк.

дер. св. Борьса и Глѣба, созд. 1612 вѡдн. р. 1904 1015

— — Чинки вѡдл. 4 км., церк. дер. св. О. Ник. 381

— мѣстн. Крысовичи, Пнѣкутъ серед. и долѣш. 98

Жидѡвъ 42 душъ. Всего 2030

Въноване: поля 60 мр. въ 3 селахъ, чистый лохѡдъ 633 к. 84 с., проск. 12 кѡнъ жита, 12 сяг дровъ, вснѡль. пасовиско зъ громадою. Додатокъ зъ касы 467 к. 10 с. податку 210 к.

Въ Чинкахъ въ лѣсѣ есть кашлиця деревяна надѣлена вѡднустомъ на Перен. мощей св. Николая.

Школа въ Пакѡсти етат. 1 кл. зъ яз. выкл. рускимъ о 1 силѣ дѣтей 98. Въ Буховичахъ етат. 1-кл. зъ яз. вык. руск. о 2 силахъ, дѣтей 162. въ Крысовичахъ етат. 1-кл. зъ яз. вык. поль., дѣт. рус. 10. Дякъ неис. платнядох. церковнїи. Въ Пакѡсти, въ Буховичахъ, въ Кресовичахъ и Пнѣкутъ суть склепы гром. Въ Буховичахъ есть читальня „Просвѣты“, въ Пакѡсти есть читальня и каса селяньска.

Повѣтъ, судъ урядъ под., стація телегр., желѣзница и почта Мостиска 8 км., желѣзница 12 км.

**15. Радыничн.** Церк. мур. Усп. Пр. Богородици, создана 1846, вѡдмалъована 1894.

О визитѣ кан. нема слѣду.

Патронъ: П. Т. Станиславъ гр. Стадницкій.

Парохъ Всч. Володимиръ Ясеницкій вѡдл. одеж. крыл., р. 1862, рук. 1887, кан. пост. 1904 ж. я. в.

Въ матерн. зъ Еленкою ч. д.	1128
— дочерн. Подлѣски, вѣдл. вѣдъ матерн. 9 км. церк. дер. Рожд. Пр. Бог. ч. д.	1165
— — Чижевичй, вѣдл. вѣдъ матерн. 6 км. церк. дер. Рожд. Пр. Богор., ч. д.	490
— мѣстц. Вишенка, вѣд. вѣдъ мат. 11 км. ч. д.	430
Всего	3213

Латинникѡвъ до 780, жидѡвъ 60 душъ.

Вѣноване: поля 108 мр., лѣса 17 мр., дохѡдъ зъ грун-  
тѡвъ 626 к., % зъ облиг. 4 к. 20 с. Додат. зъ касы 798 к.  
43 с., под. 213 к. 48 с.

Въ Радыннѡвахъ школа егат. 2-кл. мѣш. зъ 1 кл. надет.  
польс. о 4 сил.; яз. выкл. рус.; въ Подлѣс. и Чижев. шк.  
егат. 1-кл. на Вишенцѣ 1 кл. надет. всѣ зъ яз. выкл. рус.  
Въ Радыннѡвахъ дѣт. рус. 261, въ Подл. 150, и Вишен. 56,  
въ Чижев. 46. Платня дяка неисп. дох. церк. Крамницѣ 2  
въ Радыннѡч. 1 въ Чижевич. 1 въ Подлѣск. Чит. 1 въ Подл.  
„Просвѣты“ чл. 30, обѣ заложенй въ р. 1904, въ Радыннѡч.  
основ. въ р. 1906, чл. 85. При церквахъ суть касы церк.  
Брацтва при всѣхъ церк. 800 чл. Брацтво тверез. 480 чл.  
Въ Подлѣск. въ р. 1908 зас. касу задатк. „Взаимна Помѡчь“.

Повѣтъ, судъ, урядъ податк., станця тел. и почта Мо-  
стиска вѣдл. 8<sup>1</sup>/<sub>2</sub> км., станця жел. 12<sup>1</sup>/<sub>2</sub> км.

**16. Радохонцѣ.** Церк. дер. св. О. Николая. Визита кан.  
въ р. 1828 черезъ Еп. Снѣгурского.

Патронъ П. Т. Станиславъ гр. Стадницкй.

Парохъ Всч. Юанъ Сабарай, вѣдл. одеж. крыл. р. 1867,  
рук. 1891, к. п. 1909, ж.

Въ матерн. ч. д.	918
— дочерн. Горыславичи вѣдъ мат. 2 км.	579
Всего	1497

Латинникѡвъ 246, лат. пар. въ мѣстци, жидѡвъ 60.

Вѣноване: поля 60 мр. дровъ 12 сяг., за мешне 173 к.  
40 с. Дод. зъ касы 769 к. 43 с., под. 104 к. 97 с.

Въ Радох. школа мур. 2 кл. зъ яз. выкл. польс. о 3 сил.  
школа въ Гориславичахъ 1-кл. зъ 1 учит. яз. выкл. польскй  
дѣтей руск. въ Рад. 156, въ Гор. 73. Платня дяка неисп.  
60 к. и дох. церк. Въ Радохонцяхъ и Горыславичахъ есть  
чит. им. Мих. Качковского, склепъ рускй частный и каса

Райфайзена. Въ Гориславичахъ нема нѣчитальнѣ, нѣ склепу, нѣ касы.

Повѣтъ, судъ, урядъ податковый Мостиска 23 км. почта Гусакѡвъ 3 км., стація телегр. Мижинець 3 км., желѣзниця Перемышль 23 км.

**17. Райтаревичи.** Церк. мур. св. Василя Вел. созд. 1837,

О визитѣ кан. нема слѣду.

Патронъ: П. Т. Теодоръ Серватовскій.

Пар. Пр. Петро Перчинскій, р. 1865, рук. 1891, ж.

Въ матерн. ч. д. . . . . 1259

— дочерн. Рогозно, вѡдд. вѡдъ матерн. 2 км.

Церк. мурована св. Арх. Михаила, благ.

р. 1861, ч. д. . . . . 867

— — Садковичи вѡдд. 4 км. Церк. дер. Покр.

Пр. Б. ч. д. . . . . 663

Всего 2789

Латинникѡвъ 238, акат. 5, жидѡвъ 102.

Вѣноване: поля 70 мр. 256 сж., лукъ 5 мр. 1382 сж., огороду 2 мр. 520 сж., пасов. 43 мр. 888 сж., ставу 682 сж. % за мешне 257 к. 76 с., дох. зъ поля 542 к. 54 с., дерево 164 к. 80 с. Додат. зъ касы 266 к. 46 с., податку 230 к. 56 с.

Въ Райтаровичахъ и Рогознѣ школы етат. о 1 учит., зъ яз. вык. рус. Въ Райтар. есть дѣт. обр. гр. к. въ школѣ 210, въ Рог. 130, въ Садковичахъ е школа 1 кл. Дякъ испит. удержуе ся зъ доходѡвъ церк. и мае поля 5<sup>1</sup>/<sub>2</sub> мр. Читальнѣ нема. Єсть каса громадска зъ капиталомъ 6000к.

Повѣтъ, судъ, урядъ податковый Самбѡръ; почта въ мѣстци. Стація телегр. Крукеничи 8 км., до желѣз. Выкоты 10 км.

**18. Серны.** Церк. дер. св. Пророка Іліи р. 1893 вѡднов.

О визитѣ кан. нема слѣду.

Патронъ: П. Т. Зофія Луцка.

Пар. Пр. Александеръ Сѣнкевичъ, р. 1867, рук. 1892, ж.

Въ мат. ч. д.	1000
— дочерн. Моряницѣ, вѣдл. вѣдъ матерн. 4 км. Церк. дер. Успенія Пр. Богородицы ч. д.	650
	<u>Всего 1650</u>

Латинникѡвъ 131, акат. 3, жидѡвъ 15.

Вѣноване: поля орного 129 мр. 461 сж., пас. 2 мгр. 96 сж., лѣса 10 мр. 461 сж., чистый дох. зъ грунту 546 кор. 42 с., % вѣдъ листѡвъ заставныхъ и книжочокъ шадничихъ 94 к. 28 с., вѣдъ фундаціи богослужебныхъ 16 к. додатокъ зъ касы 758 к. 42 с. податку 187 к. 12 с.

Школа въ Сернахъ и Мор. етат. 1-кл. по 1 силѣ, яз. выкл. рускій. Въ Сернахъ дѣтей рускихъ 100 въ Моряниц. 80. Дякъ неисп. учержуе ся зъ доходѡвъ церковныхъ. Въ Сернахъ читальня Качковского, число членѡвъ 30. Въ Моряницяхъ чит. Качковского число членѡвъ 30. Въ Сернахъ есть каса громадскъ, каса пожичкова и шпихлѣръ гром.

Повѣтъ Яворѡвъ, судъ, урядъ податковый, станція телеграфична Краковецъ 6 км., станція желѣзнична Мостиска 19 км. почта Серны коло Краковія.

### 19 Соколя Церк. дер. св. Арх. Михаила созд. 1789 р.

Визита кан. въ р. 1828 черезъ Еп. Сиѣгурского.

Патронъ: Банкъ парцеляційный въ Ланцутѣ.

Пар. Прч. Юсифъ Черкавскій, вѣд. одеж. крыл. р. 1841, рук. 1865, к. п. 1872, ж. я. в.

Соном. Пр. Ромуальдъ Накловичъ р. 1883, рук. 1900 ж.

Въ матерн. ч. д.

1473

— дочерн. Подгать, вѣдл. вѣдъ матерн. 2 км.

Церк. Успенія Пр. Богородицы, созд.

р. 1759, ч. д.

437

Всего 1910

Латинникѡвъ 4, акат. 3, жидѡвъ 23.

Вѣноване: поля орн. въ Сок. 85 мр. 910 сж., 19 мр. 176 сж., лѣса 3 мр. 147 сж. пасов. 4 морг. 1117 сж., въ доч. Подгать, 19 мор. 119 сж. Доходъ зъ всего 568 кор. 36 с., скѡшц. въ Соколѣ 21 кѡпъ 275 сноп. жита, мѣсто 16 стосѡвъ дровъ на опаль, 6 фѣръ хоросту на огоро-

джене и 3 копы колѣвъ, получено 32 моргѣвъ лѣса. Додатокъ зъ касы 674 к. 70 с., податку 206 к. ос. дох 24 к.

Школа етат. 2-кл. о 4 учителяхъ, языкъ выкл. рускій, дѣтей 317. въ Пѣдгати шк. 1-кл. зъ 1 учит. яз. вык. руск. дѣт. руск. 75. Дякъ неис. удержуе ся зъ лох. церк. Въ Соколѣ чит. Просвѣты чл. 19, въ Пѣдгати чит. им. Михаила Качковского чл. 17. Шпихлѣры сѣтъ въ обохъ селахъ, 2 склены християньскій, 1 въ Соколѣ и 1 въ Пѣдгати.

Повѣтъ, судъ, урядъ податковый, стація телестр., почта и желѣзница Мостиска 7 км. до мѣста 9 км.

**20. Старява.** Церк. дер. Возд. Ч. Креста р. 1831, надѣлена пѣдпустомъ.

О визитѣ канон. нема слѣду.

Патронъ: П. Т. Дръ Іоанъ Павликовскій.

Парохъ: Пр. Георгій Вербицкій р. 1861, рук. 1891, к. п. 1909, ж.

Въ матерн. въ мѣстц. Заверхи, ч. д. . . . . 2043

Зъ того до 100 душъ въ Америцѣ.

Латинникѣвъ 10, акат. 4, жидѣвъ 94.

Вѣноване: орн. поля 47 мр. 1246 сж., лукъ 12 мор.

Чистый дох. зъ грунту 226 к. 34 с, Дод. зъ касы 1070 к. 32 с. Под. грунт. 77 к 06 с. под. особ. дох. 16 к.

Школа етат. 2-кл. яз. выкл. руск. зъ 4 учит. дѣт. рус. 325. Дякъ неис. удержуе ся зъ доходѣвъ церковныхъ Читальня „Просвѣты“ зъ 110 член. Крамница естѣ церковна и 3 християньски. Каса Райфаизена зъ 92 чл. Шпихлѣра громадского нема.

Повѣтъ, судъ, урядъ податковый, стація телеграфична Мостиска 12.5 км. почта Старява коло Стѣбна, до стація желѣзничои 9 км.

**21. Цвѣржа.** Самост. Сотруд. Церк. муров. Бл. Пр. Богор. освящ. черезъ Его Екц. Еп. Чеховича въ р. 1909. <sup>2</sup>/<sub>11</sub>

Самост. Сотр. Пр. Іоанъ Шеховичъ р. 1880, рук. 1906, ж.

Въ матерн. ч. д. . . . . 351

— мѣстц. Вуйковичи, вѣдд. вѣдъ матерн. 1 км. ч. д. 70

— — Завадѣвъ ч. д. . . . . 64

Всего 485

Латинниковъ 659, жидовъ 70 душъ.

Вѣноване: поля 16 мр., лукъ 1 мр. 212 сж., лѣса 1 мр. Чистый доходъ зъ грунту 95 к. 98 с., додатокъ зъ касы 1045 к. 73 с. податокъ грунту. 56 к. 16 с., за вытупъ мешного и данинь  $\frac{1}{100}$  107 к. 95 с.

Школа етат. 1-кл. зъ языкомъ выкл. поль. зъ 1 учит. дѣтей рус. 42. Дякъ неисп. удержуе ся зъ доходовъ церк. Читальня есть на статутахъ Товариства *«Oświaty Ludowej»* членовъ число незвѣстне. Шпихлѣра нема, склепъ громадскій есть.

Повѣтъ Мостиска, судъ, урядъ податковый Судова Вишня, стація тел. и почта Хоросниця 4 км., до жел. 3 км.

**22. Чернява.** Церк. мур. Возд. Ч. Креста, созд. 1888 р. и освящена р. 1890 Еп. Юліяномъ Куиловскимъ.

Патронъ: П. Т. Елена гр. Холоневска.

Пар. Пр. Климентій Хотынецкій, р. 1860, рук. 1884, кан. пост. 1900, ж-

Число душъ . . . . . 1895

Латинниковъ нема, жидовъ 28 душъ.

Вѣноване: поля 114 мр. 632 сж., 16 сят. дровъ, пасовиско вспольне зъ громадою, 2 мр. лѣса букового на ого-роджене, чистый доходъ зъ грунту 595 к. 6 с., за дерево 128 к. Додатокъ зъ касы 740 к. 8 с., податку 199 к. 20 с.

Школа мур. зъ поверхомъ етат. 4-кл. зъ двома надет. зъ руск. выкл. яз., дѣтей 370. Брацтво тверез. 120 чя. Дяковъ испит. 2 удержують ся зъ доходовъ. Читальня само-стѣйна зъ 110 чл. Шпихлѣръ есть громадскій. Каса громадска есть зъ капиталомъ 12.000 к. Крамниця есть громадска въ наймѣ. Тов. пожарне *«Сокѳлъ»* зъ 50 чл.

Повѣтъ, судъ, урядъ податковый и стація телеграфи-чна Мостиска 9.5 км., до желѣзницѣ 5 км., почта Старява коло Мостискъ вѳкд. 3 км.; почтова складниця въ мѣстци.

Всѣхъ душъ рускихъ въ деканатѣ Мостискѳмъ. 39.337



## XXII. Деканатъ Мушинскій.

**Завѣд. Деканата.** Всч. Петро Сандовичъ, орд. школь. комисарь, орд. вѣдн. до ц. к. Рады шк. окр. въ Грыбовѣ, вѣдн. одеж. крыл., парохъ въ Брунарахъ.

**М. Деканъ:** Всч. Емилианъ Венгриновичъ, парохъ въ Тыличи.

**II. Орд. шк. комисарь:** Всч. Гавриилъ Гнатышакъ, вѣдн. одеж. крыл., парохъ въ Крыницѣ.

Орд. вѣдпоручникъ до ц. к. Рады шк. окр. въ Новѣмъ Торзѣ, Прч. Александеръ Дуркотъ, парохъ въ Явѣркахъ.

Орд. вѣдпоручникъ до ц. к. Рады шк. окр. въ Н. Санчи и орд. сервит. комисарь: Прч. Михайлъ Дороцкій, парохъ въ Мацѣвой.

**I. Баниця.** Церк. св. Безс. Космы и Дамяна, созд. 1797  
Визита канон. въ р. 1869 черезъ АЕп. Юсифа Сембратовича.

Патронъ: Сго ц. к. Ап. Величество.

Пар. Пр. Михайлъ Фецица, р. 1866, рук. 1891, ж.

Въ матерн. ч. д.

510

— дочерн. Чертижне, вѣдн. вѣдъ матерн. 4 км.

Церк. дер. Собора св. Михаила, ч. д.

185

Всего 695

Зъ того 90 въ Америцѣ: Латинниковъ нема, жидѣвъ 2 родины.

Въноване: орн. поля въ Баницѣ 54 мр., лукъ 6 мр., лѣса 13 мр. а 4 мр. пас. корч. зарослого; въ Чертижномъ орн. поля 42 мр., лукъ 2 мр. пасов. корч. заросл. 25 мр. вѣсотки вѣдъ облигацій и книжочокъ щадн. 114 к. 72 с. Дод. зъ касы 1019 к. 47 с., под. 42 к. 40 с.

Въ Баницѣ школа 1 кляс. мѣш зъ яз. вык. рус. о 1 силѣ дѣт. рус. 60. Въ Баницѣ побирае дякъ исп. 150 к. рѣчно идох. Въ Бан. есть христ. склепъ и касы пожич. церк. въ обохъ громадахъ. Крімъ того есть рѣшенемъ ц. к. Суда окружн. яко торговельного въ Новѣмъ Санчи зъ дня 26/6 1909 до ч. <sup>Firm. 1509</sup> Stow. III. 54 — утверждене господарско-кредитове Общество «Руская Хата», для дробного селяньского кредита зъ обмеженою порукою сист. Райфайзена.

Повѣтъ, судъ, урядъ подат. и стація телегр. Грибѣвъ 24 км.; почта Слѣгница 6 км.

**2. Берестъ,** Церк. дер. св. Безср. Космы и Дамяна, соз. и благ. 1842, метрики вѣдъ р. 1784. Визита канон. въ р. 1869 черезъ АЕп. Юсифа Сембратовича.

Пар. Прч. Петро Цапинскій вѣдд. одеж. крыл. р. 1853. рук. 1885, кан. пост. 1903 ж.

Въ матерн. ч. д. . . . . 579

— дочерн. Поляны, вѣдд. вѣдъ мат. 25 км. церк.

дер. св. Арх. Михаила, создана 1820. ч. л. 378

Всего 957

Латинниковъ 7, жидѣвъ 55 душъ.

Въноване: поля 625 мр., лукъ 11 мр. 768 сж., пасовиска 14 мор. 980 сж., лѣса 13 мр., скѣпцины 17 кѣпъ вѣвса, % вѣдъ цѣнныхъ паперѣвъ 63 к. 48 с. Додатокъ зъ касы 1086 к. 6 с. под. 44 к. 98 с.

Школа 1 клясова мѣшана такъ въ Берестѣ якъ и въ Полянахъ зъ яз. выкладовымъ рускимъ о 1 силѣ, дѣтей рускихъ посѣщающихъ школу въ Берестѣ 75. въ Полянахъ 40. Платня дяковъ неиспыт. по 40 к. и доходы церковнѣ. Въ Берестѣ кружка господарского нема, читальня им. Михаила Качковского въ Полянахъ чл. 25., шпихлѣра и склепу нема, есть каса церковна и громадска.

Повѣтъ, судъ урядъ податк. и стація тел. Грибѣвъ 15 км. почта Фльорынка 2 км.

**3. Бѣльцарова.** Церк. св. В. М. Димитрія. Визита кан. въ р. 1869 черезъ АЕп. Сембратовича.

Патронъ: Р. Т. Мѣспева громада вѣдъ р. 1888.

Пар. Всч. Теофиль Качмарчикъ, вѣдл. одеж. крыл., р. 1844, рук. 1873, ж.

Въ матерн. ч. д.	.	.	.	790
— мѣстѣ. Грибовъ мѣсточко ч. д.	.	.	.	7
— — Строже ч. д.	.	.	.	1
				Всего 798

Зъ того въ Америцѣ 196 душ.

Латинниковъ 6 душъ, жидовъ одна родина.

Вѣноване: орн. поля 50 мр. 1552 сж., пасовиска 16 мр. лукъ 52 мр. 337 сж., лѣса 14 мр. 302 сж., ставъ 240 сж., зарыбленный 1880 р., огорода 2 мр. 1516 сж., мешного 15 копъ вѣкса проскурне 15 кѣрца пшеницѣ. — Додатокъ зъ касы 1090 к. 36 с. Опаль зъ двѣрскаго лѣса 9 сят. на повъ бук. Право побираня дерева опал., на подставѣ урегуль. сервитуту. Львовъ 27 фебруарія 1885 Ч. 726 а заинтабульов. ухвалою суда окруж. въ Нов. Санчи 15 мая 1886 Ч. 3411 дня 3 Юнія 1856.

Школа етат. 2-кл. зъ рускимъ выкл. яз., дѣтей р. 180 Платня дяка испит. 30 к., 4 корцѣ вѣкса и доходы церковни. Читальня на статутахъ М. Качковского, чл. 30, есть каса пожичкова громадска.

Повѣтъ, судъ, урядъ под. и стація телеграф. Грибовъ 9 км., почта Фльорынка 3 1/2 км. вѣддалена.

**4. Брунары.** Церк. дер. св. Арх. Михаила, создана 1831, метрики вѣдъ р. 1784. Визита канон. въ р. 1869 черезъ АЕп. Юсифа Сембратовича.

Патронъ: П. Т. Его ц. к. Ап. Величество.

Пар. Прч. Петръ Сандовичъ вѣдд. одеж. крыл., р. 1858, рук. 1884, ж. я. в.

Въ матерн. ч. д.	.	.	.	402
— дочерн. Чарна, вѣдл. вѣдъ матерн. 3 км. Церк. дер. ск. В. М. Дим. созд. 1764, а рестав. 1823 ч. д.	.	.	.	469
— мѣстц. Брунары нижни, ч. д.	.	.	.	417
— — Яшкова ч. д.	.	.	.	264
				Всего 1552

Зъ тыхъ перебувають въ Америцѣ до 250 душъ

Латинниковъ 25, жидовъ 30 душъ.

Вѣвоване: орн. поля 41 мр., 406 сж. пасов 2 мр. 1244 сж. лукъ 5 мр. 1213 сж. огорода 853 сж., неужит. 1818 сж., лѣса 13 мр., дох. зъ грунту 82 к. 99 с., мешн. 23 копь вѣвса,  $\frac{0}{0}$  вѣдъ цѣнныхъ ефектовъ 121 к. 30 сот. Дод. зъ касы 947 к. 74 с.

Школа етатова 1-кл. въ Брунарахъ выжнихъ и пижн. и Чарной выкл. яз.; рус. дѣт. въ Брунарахъ выжн. 89 въ нижнихъ 70. въ Чарной 56. Платня дхка неисп. одна мѣрка вѣвса вѣдъ кожного нумеру и доходы церковній, читальнѣ и склеповъ нема, есть каса церковна а друга каса громад. для добра громады. Кружка рѣльничого нѣтъ. Въ матери. и дочерной Брацтва тверез. »Пребл. Д. Маріи« кан. уст. 1905 р.

Повѣтъ, судъ, урядъ подат. и стація телегр. Грыбѣвъ 14 км. почта Снѣтница 25 км.

**5. Войкова.** Церк. дер. СС. Безс. Космы и Дахіяна, соз. 1801 р. Визита кмн. въ 1869 р., черезъ АЕп. Юсифа Сембратовича.

Патронъ: Еко ц. к. Ап. Величество.

Завѣд. Пр. Філяретъ Ямѣньскій, р. 1874, рук. 1901, вд.

Число . . . . . 435

Изъ тыхъ находить ся въ Америцѣ 130 душъ.

Жидѣвъ 6 душъ.

Вѣвоване: орного поля разомъ зъ неужитками 63 мр. чистый доходъ изъ грунту почисленъ на 68 к. Додатокъ зъ касы 1132 к., 12 с. под. 22 к. 88 с.

Школа етатова, яз. выкл. рускій о 1 силѣ дѣт. руск. 65. Платня дяка неисп. 80 к. и доходы церк. Читальня им. М. Качковского, чл. 69. Шпихлѣра псклепу нема. Кружка госп. нема. Есть каса церковна чисто громадска. Есть брацтво св. О. Николая чл. 106, а въ р. 1907 основано брацтво тверезости на статутахъ, чл. 86.

Повѣтъ Новый Санчъ: судъ, урядъ податк. стація телегр. почта и жел. Мушина 12 км.

**6. Вѣрхомля Велика.** Церк. дер. Арх. Михаила созд. 1811. вѣдновл. 2897. Визита кан. въ р. 1869, черезъ АЕп. Юсифа Сембратовича.

Патронъ: Его ц. к. Ап. Величество.

Пар. Пр. Константинъ Константиновичъ, р. 1856 рук. 1882 ж.  
 Въ матерн. ч. д. . . . . 1508  
 — мѣссц. Вѣрхомля мала, ч. д. . . . . 270  
 — — Ломница. Пивнична, Кокушка, ч. д. . . . . 17

Латинникѡвъ 8, жидѡвъ 22 душ Всего 1795  
 Вѣноване; орн. поля 38 мр. лукъ 12 мр. 1585 сж.,  
 пасов. 27 мр. 324 сж. лѣса 13 мр. 225 сж. Огор. 600 сж.  
 неужит. 1 мр. 257 сж., чистый доходъ 83 к. 20 с., дровъ  
 18 сѣг. на половину твердыхъ имягкихъ скѡпщ. 75 кор.  
 вѡвса, % вѡдъ капиталу 61 к. 40 с. Додат. зѣ касы 1111 к.  
 24 с. податку 38 к. 50 с. податокъ особ. дох. 8 к. 80 с.

Школа етатова языкъ выкл. рускій о 2 силахъ дѣтей  
 руск 180. Въ Вѣрхомли малой етат. 1-кл. языкъ выкл. рус.  
 о 1 силѣ усит., дѣтей рус. 63. Платня дяка неисп. 150 к.  
 и доходы церковни. Читальня общ. им. Мих. Качковского,  
 членѡвъ 58, шпихлѣра и кружка господ. нема. есть склепъ  
 и каса громадска зѣ капиталомъ 5000 к.

Повѣтъ Новый Сончъ судъ и урядъ податковый, Му-  
 шина, стація телеграфична и почта Пивнична 14 км. до  
 желѣзницѣ 3 км.

**7. Жегестѡвъ,** Церк. мур. св. Арх. Мих. соз. 1870. Виз.  
 кан. въ р. 1869 черезъ АЕп. Юсифа Сембратовича.

Патронъ: Сго ц. к. Ап. Величество.  
 Пар. Прч. Романъ Прислопскій, вѡдл. одеж. крыл., р. 1866,  
 рук. 1891. ж. 740

Въ матерн. ч. д. . . . .  
 — дочери. Зубрыкъ вѡдл. вѡдъ матерн. 8 км. Церк.  
 мур. создана р. 1875 св. Ап. Луки ч. д. 362

зѣ того въ Америцѣ на зарѡбку 163 душ. Всего 1102

Латинникѡвъ 50, жидѡвъ 4 родинъ.  
 Вѣноване: въ Жегестовѣ и Зубрику орн. поля 47 мр.  
 лукъ 55 мр. касовиска и неужитковѣ 55 5 мр., лѣса 38 мр.  
 доходъ 101 к. 04 с., % вѡдъ капиталѡвъ 90 к. 10 с. Ро-  
 ковны въ снопахъ 175 кѡпъ вѡвса 25 коны жита сы-  
 паного, 7 корцей вѡвса и 3 корцѣ жита. Додатокъ зѣ касы  
 1200 к 36 с., родатку грунтового 29 к. 52 с. и особист.  
 16 к. 80 с.

Школы въ Жегест. и Зубр. етат. яз. рус., дѣтей рус.  
 въ Жегестовѣ 138. въ Зубрику 46. Платня дяка испит. въ

Жегестовѣ и Зубрику 180 к. и доходы церковнїи. Въ Жегестовѣ есть шпихлѣръ громад., читальня им. М. Качковского зъ 60 членами, одинъ склепъ Брацтва церк. въ Жегестовѣ а 4 склепы жид. въ обохъ селахъ касы громадскїи двѣ. Въ Жегестовѣ и Зубрику суть брацтва тверезости. »Пробл. Дѣвы Марїи« кан. установленїи. Въ Жегестовѣ чл. 52 въ Зубрику 30.

Повѣтъ Новый Сончъ, судъ, урядъ податковнїи, въ Мушинѣ 15 км. вѣдд. стація жел., тел. и почта Жегестовъ Купелѣ (здрѣи) 2 км.

**8. Злоцке,** Церк. дер. св. В. Муч. Димитрія созд. и благ. 1873. Визита канон. въ р. 1869 черезъ АЕл. Іосифа Семѣратовича.

Патронъ: Єго п. к. Ап. Величество.

Завѣд. Пр. Гринчукъ Іоанъ, р. 1880, рук. 1908, ж.

Въ матерн. ч. д.

632

— дочерн. Цѣвникъ, вѣдд. вѣдъ матерн. 2 км. Церк.

дер. св. Вел. Муч. Димитрія, созд. 1841 ч. д.

801

— — Ястрабикъ, вѣдд. вѣдъ матер. 2½ км. Церк.

дер. св. Ап. Луки, создана 1856, ч. д.

547

Латинниковъ 3, жидѣвъ 10 душъ. Всего 1980

Вѣноване: орн. поля, неужитковъ и лукъ зъ Злоцкомъ 51 мр. 582 сж., въ Цѣвнику 82 мр. 281 сж., въ Ястрабику 39 мр. 247 сж., лѣса 12 мр., скѣпшины въ Цѣвнику 9 корцѣ 24 горцѣ жита, 13 корцѣ 16 горцѣ вѣвса, за выкупъ мешного и проскурного 250 к. 40 с., дох. зъ грунту 164 к. 4 с. Дѣдатоку зъ касы 834 к. 4 с., податку 58 к. 25 с. подат. особ. дох. 16 к. 80 с.

Въ кождѣмъ селѣ школа етатова зъ языкомъ выкладовымъ рускимъ, дѣтей руск. въ Злоцкомъ 52, въ Цѣвнику 123, въ Ястрабику 70. Читальня въ Цѣвнику и шпихлѣръ громадскїи. Платня дяка неиспыт. одного на Злоцке и Цѣвникѣ 140 к. а другого, на Ястрабикѣ 40 к. и доходы церковнїи. Всѣ громады мають свою касу громадску.

Повѣтъ Новый Сончъ, судъ, урядъ податковнїи, стація телеграфична и почта, Мушина 4 км.

**9. Избы,** Церк. мур. св. Ап. Луки, соз. 1885, благословена 1899. Визита канон. въ р. 1869 черезъ АЕп. Юсифа Сембратовича.

Патронъ: Сго ц. к. Ап. Величество.

Пар. Пр. Димитрій Хилякъ, р. 1866, рук. 1890, вд.

Въ матерн. ч. д. . . . . 798

— дочерн. Бѣлична, вѣдл. вѣдъ матерн. 5 км. Церк.

мур. св. Арх. Михаила ч. д. . . . . 224

Въ Америцѣ 204 душъ. . . . . Всего 1022

Вѣноване: поля, лукъ, пасовиска и лѣса 181 мр. 941.

сж., эквиваленту, зъ которого побирае парохъ дерево опал. есть 15 мр. Дохѳдъ зъ грунту обчисленъ на 152 к. 38 с. за выкупъ мешного 153 к. 18 с. Додатокъ зъ касы 958 к. 38 с., податку 62 к., податку особисто доходowego 28 к.

Въ Избахъ школа етат. о двоухъ силахъ учительскихъ яз. выкл. рускій, дѣтей 147, въ Бѣличнѣ школа зорганнзована, но еше нема учителя. Платня дяка неиспыт. 120 к. и доходы церк., въ Бѣличнѣ платня дяка неисп. 50 кор. и дох. церк. Есть скленъ одинъ христ. а другій при вышынку горѣлки жидѳв. Читальня им. Мих. Качковского. Каса есть церковна и гром., кѳлка рѳльн. нема.

Повѣтъ, судъ, урядъ податковый и стация телеграфична Грыбѳвъ 27 км., почта Снѣтница 13 км.

**10. Камяна,** Церк. дер. Пр. Мат. Параскевіи, вѳдновлена и благосл. 1902. Визита кан. въ р. 1869 черезъ АЕп. Юсифа Сембратовича.

Патронъ: Сго ц. к. Ап. Величество.

Пар. Пр. Николай Билинскій, р. 1859, рук. 1890 ж.

Число душъ . . . . . 407

Жидѳвъ 1 родина,

Вѣноване: поля, лукъ, пасовиска, корчѳвъ 103 мр.

1553 сж., эквиваленту зъ которого побирае парохъ дерево опалове есть 12 мр. 1144 сж., скѳпщины 14 кѳпъ вѳвса, Дохѳдъ зъ грунту обчисленъ на 89 к. 60 с. Додатокъ зъ касы 1110 к. 82 с., под. 27 к. 9 с., особ. дох. 18 к. 60 с.

Платня дяка неиспыт. доходы, и яко учитель мѣсти. школы приходской побирае вѳдъ громады 50 к. Чит., шпих. и склену анѣ круж. госл. нема, есть каса церковна.

Повѣтъ, судъ, урядъ податковый и стація телеграфична.  
Грыбѡвъ 17 км., почта Фльорынка 11 км.

**II. Королева Руска.** Церк. Рожд. Пр. Богородицы, создана 1815, вѡдновлена и благосл. 1879. Визита канон. въ р. 1845 черезъ АЕп. Юсифа Сембратовича.

Патронъ П. Т. Адальбертъ Рысевичъ.

Пар. Пр. Іоанъ Русинякъ, р. 1850, рук. 1875, ж.

Въ матерн. ч. д. . . . . 646

— дочерн. Богуша вѡдд. вѡдъ матерн. 5 км. Церк.

св. В. М. Димитрія, создана 1858, ч. д. 680

Всего 1326

Зъ тыхъ въ Америцѣ 210 душъ.

Латинникѡвъ 67, жидѡвъ 30 душъ.

Вѣноване: поля въ Королевѣ 66 мр. 138 сж., въ Богуши 105 мр. 182 сж., 9 сягѡвъ дровъ въ Богуши, въ Королевѣ и Богуши за выкупъ мешного, % вѡдъ цѣнныхъ ефектѡвъ 57 к. Додатокъ зъ касы 1024 к. 48 с., податку 62 к., податку особ. дох. 24 к.

Школа въ Богуши етат. о двохъ силахъ учительскихъ и Королевѣ етат., языкъ выкладовый рускій, дѣтей рускихъ въ Королевѣ 98, въ Богуши 102. Платня дяка неиспытѡвъ. въ Королевѣ 16 мр. поля и дох. церковнй, а въ Богуши 40 к. и доходы. Читальня им. М. Качковского чл. 16. шпихлѣра нема, въ Богуши есть скленъ громадскій, каса есть церковна. Кружка господарского нема.

Повѣтъ, судъ и урядъ податковый Грыбѡвъ, стація телеграфична и почта Пташкова 5 км.

**12. Крыниця.** Церк. мур. Богоявл. Господня, соз. р. 1872 освящена 1882 р. Еп. Іоаномъ Ступницкимъ. Визита кан. въ р. 1869. черезъ АЕп. Юсифа Сембратовича.

Патронъ: Єго ц. к. Ап. Величество.

Пар. Всч. Гавриілъ Гнатышакъ, чл. Института „Народный Дѡмъ“ въ Львовѣ, вѡдл. одеж. крылош., р. 1850, рук. 1878, вд. я. в.

Въ матерн. ч. д. . . . . 1817



— Въ дочери. Солотвины, вѣд. водъ матерн. 5 км. Церк дер.  
 Покр. Пр. Богор. созд. 1887 г. на мѣст. погор. ч. д. 513  
 Чужосторопныхъ . . . . . 108

Всего 2438

Латиниковъ въ Крыницѣ 405, акат. 1, жидовъ 430,  
 а въ Солотвинахъ латиниковъ 100, жидовъ 120.

Въноване: въ Крыницѣ орн. поля 106 мр. 1158 сж.,  
 лукъ 11 мр. 274 сж., пасовиска 35 мр., лѣса 157 мр. 1370  
 сж., доходъ зъ грунту въ Крыницѣ 245 к. 14 с., въ Со-  
 лотвинахъ орн. поля 37 мр. 602 сж., лукъ 8 мр. 1544 сж.  
 пасовиска 9 мр. 1328 сж., лѣса 44 мр. 807 сж., доходъ зъ  
 грунту въ Солотвинахъ 108 к. 70 с., зъ капиталовъ 147 к.  
 18 с., за выкупъ мешного въ Солотвинахъ 12 к. 24 с., въ  
 натур. 36 к. 45 с. Додатокъ зъ касы 1017 к. 88 с. Под.  
 грунтового 120 к. 88 с., вѣдъ фундаціи Богослужеб. 1600 к.  
 ос. дох. 180 к., вѣдъ побору въ готѣвцѣ до комисіи здроко  
 45 к., зъ млына и тартаку 6 к. 88 с., заробкового 13 кор.  
 8 с., за обезпечене робѣтника 4 к., разомъ 1969 к. 84 с.

Школа въ Крыницѣ етат. 4-кл. о 5 силахъ зъ руск.  
 языкомъ выкл., дѣтей рускихъ 430, въ Солотвинахъ 64.  
 Платня дяка испыт. зъ Крыници 140 к. и доходы, въ Со-  
 лотвинахъ неиспыт. побирае 120 к. и доходы. Склеповъ  
 и розличныхъ торговель въ Крыницѣ обѣльшечисло, но ти  
 не суть власностию громады, Кредитне Общество „Надежда“  
 зъ обмеженою порукою въ селѣ, а въ ц. к. купелевѣмъ за-  
 веденю каса зачетна, філія общ. им. Мих. Качковского и  
 читальня.

Въ закладѣ купельнѣмъ всегъ деревяна латиньска литургична часовня, новый  
 вымурованный костелъ и два молебнй дома жидовскій.

Повѣтъ Новий Сончъ судъ, урядъ под. Мушина 8<sup>5</sup>  
 км., стація телегр. и почта въ мѣстци 2<sup>5</sup> км. вѣдд.

**13. Лабова.** Церк. мур. Покр. Пр. Бог., созд. и благосл.  
 1784, а благословена Еппомъ Рыллоемъ 1. марта 1786.  
 Визита канон. въ р. 1869 черезъ АЕп. Юсифа Сем-  
 братовича.

Патронъ: П. Т. Адамъ Збигневъ Левъ гр. Стадницкій.  
 Пар. Пр. Іоанъ Хризостомъ Дуркотъ, р. 1867, рук. 1891,  
 кан. пост. 1907, ж.

Въ матерн. ч. д.	785
— мѣстц. Угрынъ выжний и нижний, ч. д.	646
— — Лабовець 331, Котѡвъ 298.	640

зъ того въ Америцѣ 417, а въ Угорщинѣ 51. Всего 2071  
Латинникѡвъ 56, жидѡвъ 400 душъ.

Вѣноване: поля 48 мр. 213 сж., лукъ 7 мр. 16 сж.,  
огорода 946 сж., пасов. 21 мр. 453 сж., лѣса 8 мр. 538  
сж., дох. зъ грунтовъ 96 к. 90 с., за выкупъ мешного 159  
кор. 80 с., дровъ зъ лѣсовъ двѡрскихъ 26 штукъ букѡвъ.  
Додатокъ зъ касы 1021 к. 96 с., под. 32 к. 40 с.

Школа етатова 1-кляс. мѣшана для селъ Лабова, Ла-  
бовешъ и Котѡвъ, дѣтей рускихъ 160, языкъ выкл. рускій.  
Въ Угрыны есть такожь школа етат. 1-кляс. мѣшана, дѣтей  
около 90. Кромѣ того есть въ Лабовой основана въ 1910  
роцѣ »Сплка молочарска« чл. 129. Платня дяка испит. до-  
ходы церк., кусень поля и 168 к. рѡчно. Читальня им. М.  
Качковскаго зъ 70 чл. шпихлѣра нема, суть два склени  
христїянскїи, каса церк. такожь и громады мають касы.

Повѣтъ, судъ, урядъ под. стація телегр. Новый Сончъ  
18 км., почта въ мѣстци.

**14. Лелюховѣ.** Церк. дер. св. В. М. Дмитрія, созд. 1861

Виз. кан. въ р. 1869 черезъ АЕц. Іосифа Семѡратовича.

Патронъ: Его ц. к. Ап. Величество.

Завѣд. Пр. Юліянъ Дуцько р. 1880; рук. 1905, ж.

Въ матерн. ч. д. 484

— дочерн. Дубне, вѡдд. вѡдъ матерн. 7 км. Церк.

св. Арх. Михаила, создана 1863, ч. д. 352

Всего 786

Изъ выказаного тугъ числа перебуває въ Америцѣ 300  
душъ.

Латинникѡвъ 17 душъ.

Вѣновае: въ Лелюховѣ орного поля 30 мр. 584 сж.,  
лукъ 11 мр. 1651 сж., пасовиска дуже лихого 5 мр., лѣса  
на спаль 4 мр. цѣлкомъ знищеного; въ Дубнѡмъ орного  
поля 37 мр. 1314 сж., лукъ 4 мр. 1494 сж., пасов. 19 мр.  
604 сж., корчѡвъ 19 мр. 1100 сж., чистый доходъ зъ грун-  
ту 95 к. 30 с. Дод. зъ касы 1024 к. 19 с., под. 43к. 60 с.,  
под. особ. дох. 12 к.

Школы въ обохъ селахъ о 1 селѣ учит., въ обохъ яз.  
выкл. рус., дѣтей въ Лелюховѣ 67, а въ Дубнѡмъ 56. Пла-  
тня дяка неисп. въ Лелюховѣ и въ Дубнѡмъ 102 к. Чи-

тальнѣ, шпихлѣра, склепу и кружка господарского нема. Каса есть церк. и гром. въ обохъ селахъ.

Повѣтъ Новый Соачь, судъ, урядъ подат. стація телег. и почта Мушина  $9\frac{1}{2}$  км. до жел. Чирча на Уграхъ 2 км.

**15. Мацѣва:** Церк. дер. Покр. Пр. Богородицы, создана 1830, вѣдновл., покрыта бляхою, внутъ помальована, новымъ Иконостасомъ и престоломъ въ р. 1908 украшена. Визита канон. въ р. 1869, черезъ АЕп. Юсифа Сембратовича.

Патронъ: П. Т. Адамъ гр. Стадникій.

Парохъ: Пр. Михаилъ Дороцкій, р. 1880, рук. 1906, ж.

Въ матерн. ч. д. 516

— мѣстц. Складисте 392, Ростоки 202, Барновець 113, Чачовѣ 105, Злотне 2, Рыбенъ и Марганъ 37, Навоева, Старий Сончъ 55 906

— мѣстц. Новѣмъ Сончи робѣтниківъ на жел. зъ родинами около 200 д., жовнѣровѣ 65, учен. въ гимн. 87, учениковъ и ученицъ въ школахъ народн. и выдѣл. 30, урядн., возныхъ, робѣтн. зъ родин. и слуг. 45, жандарм. зъ окростностію 12 375

Всего 1797

Латинниковъ въ Мацѣвѣ 15, въ Барн, Чачовѣ и проч. селахъ переважна бѣльшѣсть; жидѣвъ въ Мацѣвѣ 3 род.

Вѣноване: поля 26 мр., лукъ 5 мр., огор. 1 мр., пас. 16 мр., чистый дох. 56 к. 36 с.,  $\frac{1}{10}$  вѣдъ цѣнныхъ ефектовъ 73 к. 72 с., 26 штукъ бубковъ на опаль зъ лѣсовъ двѣрскихъ, проск.  $2\frac{1}{4}$  корцѣ жита и  $5\frac{1}{4}$  корцѣ вѣвса. Додатокъ зъ касы 1030 к. 30 с., под. 23 к. 38 с.

Въ Мацѣвой Складистѣмъ и Часовѣ школы нар. 1-кл. по 1 учит. Дѣт. шк. въ Мацѣв. и Склад. разомъ зъ Росточками по 50, а въ Чачовѣ 25 руск. Платня дяка исп. и учит. 432к. Читальня им. Мих. Качк. чл. 45, шпихлѣра нема, есть каса церк. и приватн. склепъ христ. Въ Складистѣмъ е., Читальня руска подѣ Покровомъ Пр. Богор. зъ кружкомъ госп. чл. 80. Брацтво тверезости мае чл. 35.

Повѣтъ, судъ, урядъ податковый и стація телеграфична Новый Сончъ 16 км., почта Лабова 2 $\frac{1}{2}$  км., до жел. (Дворецъ) 14 км.

**16. Миликъ.** Церк. дер. св. Безс. Космы и Даміяна, соз. 1813. Визита канон. въ р. 1869 черезъ АЕп. Юсифа Сембратовича.

Патронъ: Его ц. к. Ап. Величество.

Пар. Пр. Петро Хилякъ, р. 1867, рук. 1891, ж.

Въ матерн. ч. д. . . . . 808

— дочерн. Андреѣвка, вѣдл. вѣдъ матерн. 3'5 км.

церк. дер. Усп. Пр. Бог., созд. 1866, ч. д. 654

Всего 1462

Зъ того въ Америцѣ и на Уграхъ 226 душъ.

Вѣноване: въ Милику орного поля 34 мр. 1340 сж., лукъ 2 мр., огорода 1 мр., пасовиска 14 мр., лѣса и неужитковъ 25 мр., разомъ 76 мр., въ Андреевцѣ орн. поля 38 мр., лукъ 5 мр., пасовиска 13 мр., лѣса и корч. 10 мр. эквиваленту 12 мр., чистнй доходъ 133 к., вѣдсотки за выкупъ мешного въ Милику и Андреевцѣ 140 к. Додатъ зъ касы 870 к. 94 с., податку 55 к.

Школа етат. въ Милику и Андреевцѣ зъ яз. выклад. рускимъ. Платня дяка неиспыт. 134 к. и лоходы церковни, въ Андреевцѣ 70 к. и доходы перковнй, склепъ въ Милику удержуе жидь, въ Андреевцѣ господарь, читальнѣ нема, шпихлѣръ есть громадскій подъ зарядомъ Рады громадской, каса есть церковна.

Повѣтъ Новий Сончъ, судъ, урядъ под., станція телег. и почта Мушина 7 км.

**17. Мохначка Нижня.** Церк. дер. св. Арх. Михаила, соз. 1846, гѣдновлена 1900. Визита кан. въ р. 1869 черезъ АЕп. Юсифа Сембратовича.

Патронъ: Его ц. к. Ап. Величество.

Пар. Пр. Діонизій Мохнацкій, р. 1856, рук. 1884, вд.

Въ матерн. ч. д. . . . . 881

— мѣстц. Мохначка выжна, вѣдл. вѣдъ мат. 3'5 км. 572

Всего 1453

Зъ того въ Америцѣ 513,

Латинникѣвъ 19. жидѣвъ 10 родинъ.

Вѣноване: всего поля въ Мохначцѣ нижней и выжной 162 мр., дровъ на опаль 30'5 метр. % вѣдъ цѣннхъ паперѣвъ 108 к., доходъ зъ грунтовъ 164 к. 40 с. Дод. зъ касы 938 к. 4 с., под. 62 к. 52 с., под. ос. дох. 18 к.

Школа етат. въ Мохначцѣ Нижной о 2 силахъ учит.

зъ язык. выклад. рускимъ, дѣтей 184, школа етат. въ Мох. Вижной о 1 силѣ, зъ яз. выкл. рускимъ, дѣтей 97.

Брацтво церковне св. О. Николая 167 чл. и Брацтво тверезости числяче 405 чл. при самой плебаніи вѣдновл. и благ. 1897 р. каплица Богослужебна Рожд. Пр. Богор. Кружка господарского нема.

Повѣтъ Новый Сончъ, судъ, урядъ податков. Мушина, стація телеграфична Крыница 6 км., почта Тыличъ, 3 км. до желѣзницѣ 14 км.

**18. Ковавесь.** Церк. дер. Рожд. Пр. Богородицы создана 1895, вѣдновлена и благословена 1884. Визита канон. въ р. 1869, черезъ АЕп. Іосифа Сембратовича.

Патронъ: П. Т. Адамъ Едвардъ гр. Стадницкій. Пар. Всч. Іоанъ Хр. Дуркотъ, тит. Совѣтникъ Еп. Консигоріи, р. 1830, рук. 1854, кан. пос. 1871, вл. юв.

Сопом. Пр. Володимиръ Журавецкій р. 1885, рук. 1910 ж. Въ матерн. ч. д. 1010

— дочерн. Лосье, вѣдл. вѣдъ матерн. 4 км. Церк. дер. св. Арх. Михаила создана 1826, ч. д. 340

Всего 1350

Зъ того въ Америцѣ около 200 душъ.

Жидѣвъ 27 душъ.

Вѣноване: Новойвеси, огор. 850 сж., поля 33 мр. 191 сж., сѣнож. 7 мр. 640 сж., пасов. 8 мр. 609 сж., лѣса 45 мр. 627 сж., чистый доходъ 144 к. 56 с., въ Лосю орн. поля 12 мр. 1268 сж., сѣнож. 2 мр. 379 сж., пасов. 33 мр. 403 сж., лѣса 5 мр. 1494 сж. почислень на 47 к. 44 с., зъ податку грунтового зъ Новойвеси и дочерной мѣстцевости Лосе выносить 60 к. 29 с., % вѣдъ цѣнныхъ ефектовъ 85 к. 48 с. Додатокъ зъ касы 986 к. 78 с., дровъ зъ лѣсовъ двѣрскихъ 26 штукъ букѣвъ.

Школа етат. яз. выкл. рус. о 1 силѣ дѣтей рус. 120 Платня дяка испытов. 100 к. и доходы церковній. Читальня им. Мих. Качковского, шпихлѣръ перемѣненный на гроши, стоить подъ зарядомъ ради громадской, склепъ христ. и жид. каса церковна Кружка госп. нема.

Повѣтъ, судъ, урядъ податковый Новый Сончъ, стація телеграфична Крыница 9 км., почта Лабова 5 к., до желѣзницѣ Нового Сонча 23 км.

**19. Поворозникъ.** Церк. дер. св. Ап. Якова дуже стара мальована въ р. 1697. Визита кан. въ р. 1869 черезъ АЕп. Іосифа Сембратовича.

Патронъ: Єго ц. к. Ап. Величество.

Пар. Пр. Володимиръ Козловскій, р. 1860, рук. 1883, ж.  
Въ матерн. ч. д. . . . . 860

— мѣстц. Мушина мѣсточко вѣд. вѣдъ матерн.

4 км. зъ слугами сторонними, ч. д. . . . . 52

Зъ того въ Америцѣ 90 душъ. . . . . Всего 912

Жидѣвъ 10.

Вѣноване: орн. поля 39 мр. 452 сж., лукъ 8 мр. 1835 сж., пасов. 23 мр. 1119 сж., лѣса 36 мр. 693 сж., неужит. 1-мр. 723 сж., всего 110 мр. 840 сж., зъ доходомъ катастральнымъ 68 к. 74 с., скѣпщины 21 кѣпъ вѣвса и 6 корцей жита почислено на 89 к. 68 с. Дод. зъ касы 1072 к. 82 с., податку 24 к. а особ. доходого 13 к. 80 с.

Школа етатова о 2 силахъ, яз. выклад. рускій, дѣтей 142 посѣщающихъ на шоденну науку, а 30 надоповняючу. Платня дяка неиспыт. 100 к., помешкане, огородъ и дох. церковнй. Читальня им. Мих. Качковского зъ 70 членами, шпихлѣра, склепу нема. Каса есть церковна и громадска. Примѣчане: Вѣдъ 1903 р. збирае ся фондъ на нову муровану церковь, котрый теперъ выносить 17.747.

Повѣтъ Новый Сончъ, судъ, урядъ податковий, стація телеграфична, почта и желѣзница Мушина 4 км.

**20. Ростока Велика.** Церк. дер. св. В. Муч. Димитрія благ. г. 1894. Визита канон. въ р. 1869, черезъ АЕп. Іосифа Сембратовича.

Патронъ П. Т. Адамъ Едвардъ гр. Стадницкій.

Пар. Пр. Василий Смолинскій, р. 1869, рук. 1898, ж.

Въ матерн. ч. д. . . . . 512

— мѣстц. Крижѣвка ч. д. . . . . 241

Жидѣвъ 18 душъ. . . . . Всего 753

Вѣноване: поля 82 мр. 382 сж., зъ того припадае на лѣсъ около 30 мр., лукъ 3 мр., а решта орне цѣле и пасовиско, 26 букѣвъ,  $\frac{5}{10}$  вѣдъ облиг. 75 к. 74 с. Додатѣкъ зъ касы 1089 к, 81 с., податку 19 к. 38 с.

Школа етатова въ Ростоцѣ одна на оба села зъ яз.

выкл. рус. дѣтей 79. Платня дяка неисп. 100 к. и дох. церковнй. Читальня им. Мих. Качковского, склепъ христ. удержуе господарь, шпихлѣру, кружка господарского нема. Каса есть церковна.

Повѣтъ Новый Сончъ, судъ. урядъ податк. Мушина, стація телеграфична и почта Крыница 7 км., до стаціи жельзничой Мушина 17 км.

**21. Свѣтница.** Церк. дер. св. Вел. Муч. Димитрія. Визита кан. въ р. 1869, черезъ АЕп. Семѣратовича.

Патронъ: Его ц. к. Ап. Величество.

Пар. Впреп. Григорій Копыстянскій, Рицарь Ордена Франць Іосифа, почет. крыл., Совѣтн. Еп. Конс., выслуженый Деканъ, парохъ въ Свѣтницѣ. рож. 1826, рук. 1852 юв. вдов.

Сопом. Пр. Михаилъ Жукъ рож. 1878, рук. 1910 ж.

Въ матерн. ч. д. . . . . 879

— дочерн. Ставиша, вѣдд. вѣдъ матерн. 3 км.

Церк. дер. св. Вел. Муч. Димитрія созд.

р. 1818, ч. д. . . . . 670

Зъ того въ Америцѣ и на Уграхъ 250 душъ. Всего 1549

Латинникѣвъ 7. жидѣвъ 20 душъ.

Вѣноване: поля, лукъ, пасовискъ 161 мр., лѣса 15 мр., за мешне 185 к. 60 с. Додатокъ зъ касы 999 к. 74 с., податку 60 к. особисто доход. 18 к.

Школы егат. въ Свѣтницѣ и Ставиши учителями обсаджена. Дѣтей шкѣльныхъ въ Свѣтницѣ 120, въ Ставиши 64, языкъ выкладовый рускій. Платня дяка испыт. 4 мор. поля и доходы церковнй. Читальнѣ анѣ шпихлѣра нема, есть каса церковна пѣдручна, сущъ 2 склепы жидѣвскій.

Въ Свѣтницѣ и Ставиши есть брацтво на канонныхъ статутахъ тверезости. Кружка господарск. нема.

Повѣтъ, судъ. урядъ податк. стація телегр. и желѣз. Грыбѣвъ, почта въ мѣстци.

**22. Тыличъ.** Церк. дер. св. Безр. Косми и Даміана, вѣдновл. 1889. Визита канон. въ р. 1869, черезъ АЕп. Іосифа Семѣратовича.

Патронъ: Его ц. к. Ап. Величество.

Пар. Пр. Емилианъ Венгриновичъ, р. 1861, рук. 1886, ж. я. в. кан. пост. 1908 . . . . . 1078

Въ дочерн. Мушинка вѣдд. вѣдъ матерн.  $3\frac{1}{2}$  Церк. км.  
дер. Преставл. св. Еванг. Іоанна Бог., ч. д. 838  
Всего 1653

Зъ того въ Америцѣ около 400 душъ.

Латинникѣвъ въ Тыличи 300. естъ костель и парохъ латинскій.

Вѣноване въ Тыличи орн. поля 73 мр. 907 сж., лукъ 20 мр. 898 сж., пасовиска и неужитковъ 11 мр. 1314 сж., лѣса 4 мр. 1010 сж., въ Мушинѣ орн. поля 50 мр. 1124 сж., лукъ 6 мр. 400 сж., пасов. 30 мр. 1546 сж., лѣса 1285 сж., чистый доходъ зъ грунтовъ въ Тыличи 103 к. 82 с., въ Мушинцѣ 162 к. 50 с. вѣдсотки вѣдъ цѣнныхъ ефектовъ 73 к. 80 с. Додатокъ зъ касы 940 к. 86 с., податку 99 к. 2 с.

Школа въ Тыличи етатова 2-кл. о 2 силахъ дѣтей рускихъ 147, яз. выкл. рускій, и одна кляса надетатова зъ яз. выкл. польскимъ, дѣтей польскихъ 37, въ Мушинѣ ет. 1-кл. яз. выкл. рус., дѣтей руск. 109. Платня дяка въ Тыличи 120 к., въ Мушинцѣ 100 к. и доходы церковнїи. Въ Тыличи естъ читаль. им. Мих. Качковского зъ 100 член. Склепы въ Тыличи два христїанскїи, каса естъ такъ церковна якоже громадска въ обохъ селахъ. Въ Мушинцѣ читальня им. Мих. Качковского 72 чл. Кружка госп. нема.

Повѣтъ Новый Сончъ, судъ, урядъ податковїи Мушина, стація телеграфична Крыница 8 км., почта въ мѣстци стація желѣзницѣ Мушина 13 клм.

### 23. Флорынка. Церк. мур. св. Арх. Михаила соз. 1877.

Виз. кан. въ р' 1869 черезъ АЕп. Іосифа Сембратовича.  
Патронъ: Его ц. к. Ап. Величество.

Парохъ Пр. Василій Курило, р. 1861, рук. 1887. ж.

Въ матерн. ч. д.	.	.	.	1150
— мѣстц. Вафка ч. д.	.	.	.	<u>184</u>

Зъ того въ Америцѣ до 300 душъ Всего 1334

Латинникѣвъ 10 душъ, жидовъ 5 родинъ.

Вѣноване: орн. поля 52 мр., лукъ 12 мр. 445 сж., пасов. 18 мр. 1515 сж., лѣса 28 мр. 153 сж., неуж. 1319 сж.



Чистый доходъ 105 к. 72 с., мешного 22 копѣ и 12 корц. вѣвса. Додатокъ зъ касы 1074 к. 26 с. податку 37 к. 68 с.

Школа етат. въ Фльборинцѣ о 2 чилахъ учит. дѣт. об. гр. к. до школы 261, въ Вафцѣ школа етат., дѣтей 78, въ обохъ школахъ яз. вык. рус. Читальня М. Качковского чл. 60, шпихлѣра и кружка госп. нема, каса есть церков. Платня дяка испшт. 89 к., дох. церк. и 2 мр. грунту.

Повѣтъ, судъ, урядъ под. стація тел. Грыбѣвъ 8 км., почта въ мѣстци.

**24. Чирна.** Церк. св. М. Параскеви, созд. 1894, украшена и благосл. 1900. Визита канон. въ р. 1869, черезъ АЕп. Юсифа Сембратовича.

Патронъ: Его ц. к. Ап. Величество.

Пар. Прч. Антоній Константиновичъ, вѣдл. одеж. крыл., р. 1824, рук. 1851, ж. юв.

Сопом. управ. Владимиръ Мохнацкій, р. 1870, рук. 1896 ж.

Въ матерн. ч. д. . . . . 587

— дочерн. Перунка, вѣдл. вѣдъ матерн. 2 км.

церк. дер. св. Безср. Космы и Дамяна, соз.

1798, ч. д. . . . . 490

Всего 1077

Изъ выказаного числа перебуває въ Амерницѣ 176 д.

Латинниковъ 7, жидѣвъ 2 родины.

Вѣноване: орн. поля 80 мр. 1397 сж., лукъ 46 мр. 686 сж., пасов. и неужит. 10 мр. 190 сж., лѣса 31 мр. 667 сж., въ Пер. поля 35 мр. 1342 сж., лукъ 12 мр. 1361 сж.

лѣса 11 мр. 54 сж., пасов. и неужит. 8 мр. 241 сж., чистый доходъ зъ грунтовъ 281 к. 78 с., за роков. 64 кор. 4 с., проскур. 116 бохонковъ хлѣба, вѣвсяного вартости 3 к. 72 с. Дод. зъ касы 995 к. 44 с., под. 95 к. 96 с.

Школа етат. въ Чирной зъ яз. выкл. руск., дѣтей 82, въ Перунцѣ приходска. Платня дяка исп. въ Чирной 288 к. въ Перунцѣ 100 к. и дох. Читальня въ Чирной им. Мих. Качковского чл. 30. Въ Чирной зъ Перункоу брацтво цер. св. О. Николая чл. 113 и брацтва тверезости, въ Чирной чл. 27, а въ Перунцѣ чл. 30, Каса есть церковна и гром.

Повѣтъ, судъ, урядъ под. и стація телег. Грыбѣвъ 22 км., почта Снѣтница 5 км.

**25. Шляхтова.** Сам. Сотр. Церк. Покр. П. Бог., збудована нова. Визита кан. въ р. 1869, черезъ АЕп. Іофа Сембратовича.

Патронъ: П. Т. Адамъ Едвардъ гр. Стадницкій.

Сам. Сотр. Пр. Иляріонъ Гела, р. 1880, рук. 1905, вд.

Въ матерн. ч. д. . . . . 950

— мѣстц. Щавниця, Коростенко, Новый Торгъ,

Закопане и прч. ч. д. . . . . 40

Зъ того въ Америцѣ 435. Всего 990

Латинниковъ 5, жидовъ 3 родины.

Вѣноване: орн. поля (кляса 4, 5, 6, 7) 42 мр. 1173 сж. чистый доходъ 37 к. 92 с., лукъ 19 мр. 1231 сж., чистый дох. 46 к. 78 с., пасов. 33 мр. 1260 сж., чис. дох. 10 к. 21 с., лѣса 13 мр. 1308 сж., чис. дох. 12 к. 96 с., огор. (кляса 3) 173 сж., чис. дох. 58 к., будовл. 248 сж., и пасовиска 375 сж., всего разомъ 110 мр. 1038 сж., чистый дох. 109 к. 36 с., на опаль 26 штукъ смерековъ, 13 штукъ буковъ почислено 14 к. котрый самъ сотрудникъ своимъ коштомъ мае стяти и привезти, % вѣдъ цѣнныхъ паперѣвъ 17 к. 20 с. Дод. зъ касы 1133 к. 54 с., податку 24 кор. 43 с., под. ос. дох. 12 к.

Школа егатова 1-кл. зъ рус. яз. выкл., дѣтей рус. 80 Платня дяка испыт. 10 к. и дох. церк. Крамница християньска, каса церковна подручна.

Повѣтъ Новый Торгъ, судъ, урядъ подат. Коростенко, стація телег. и почта Щавниця 3 км., до желѣзницѣ 45 км.

**26. Явѣрки.** Церк. мур. св. Іоана Бог. создана 1876. Визита кан. въ р. 1869 черезъ АЕп. Іосифа Сембратовича.

Патронъ: П. Т. Адамъ Збигневъ Левъ гр. Стадницкій.

Пар. Пр. Александеръ Дуркогъ, р. 1875, рук. 1898, ж.

Въ матерн. ч. д. . . . . 912

— мѣстц. Бѣловода 945, Чорновода 433, . . . . . 1378

Всего 2290

Зъ того въ Америцѣ 645 душъ, въ Россіи 8, на Уграхъ 36.

Вѣноване: поля 1 мр., 1363 сж., 6 копъ и 6 корцѣвъса, 13 штукъ букѣвъ и 26 штукъ смерековъ на опаль,

котрі самъ парохъ своимъ коштомъ має стяги и привести,  
% вѣдъ цѣнныхъ паперѣвъ 48 к., проск. 5 к. и 19 копъ  
яецъ есть 21 кавалкѣвъ поля на вѣдправлене 20 Службъ  
Божихъ. Додат. зъ касы 1151 к. 90 с.

Школа етатова зъ выкл. яз. рус. дѣтей 150, учитель  
есть, дѣтей обовяз. 150. Платня дяка неисп. 120 к. и дох.  
церк. Читальнѣ шпихлѣра и склепу нема, каса есть церк.  
пѣдручна. Кружка госп. нема. Общество тверез. має 12чл.

Повѣтъ Новій Торгъ, судъ и урядъ подат. Коростенко  
ад Дунаецъ; стація телег. и почта Шавниця 6 км., до же-  
лѣзн. Старій Сончъ 49 км.

Всѣхъ душъ русскихъ въ деканатѣ Мушиньскѣмъ 44.544

### XXIII. Деканатъ Нижанкѣвскій.

**Деканъ:** и орд. шк. комисаръ Всч. Волод. Гинилевичъ,  
вѣдл. одеж. крыл., парохъ въ Тисовой.

**М. Деканъ:** Всч. Михаилъ Жарскій, вѣдл. одеж. крыл.,  
парохъ въ Цыковѣ.

**І. Боршевичи.** Церк. дер. Усп. Пр. Богородицы. Визита  
кан. въ р. 1870, черезъ АЕп. Юсифа Сембратовича.

Патронъ: П. Т. Марія кн. Любомирска.

Пар. Пр. Теодоръ Дяковъ р. 1872, рук. 1899, к. п. 1909 ж.

Въ матерн. ч. д. . . . . 637

— дочерн. Быбло, вѣдл. вѣдъ матерн. 1 км. церк.  
дер. Взд. Честн. Креста, ч. д. . . . . 720

— — Пацьковичи, вѣдл. вѣдъ мат. 1.5 км. церк.  
дер. св. Андрея ч. д. . . . . 350

Всего 1707

Латинникѣвъ 13, жидѣвъ 3 родинъ.

Вѣноване: поля орн. въ Борш. 37 мр., въ Быблѣ 17 мр. въ Пацьк. 20 мр., огор. 5·5 мр. чистый доходъ зъ поля 605 к. 62 с., вѣдсотки за выкупъ мешного 171 к. 52 с., дровъ 19½ сят. Дод. зъ касы 456 к. 20 с., подат. 240 к.

Школа въ Боршевичахъ етатова, яз. выкл. руск., дѣт. рус. 95. Въ Быблѣ школа етатова, яз. выкл. руск., дѣтей 98. Въ Пацьковичахъ школа етат. зъ рус. яз. выкл, дѣтей 65. Платня дяка неисп. доходы цер. Въ Боршевичахъ чит. „Просвѣти“ число чл. 45 а въ Быблѣ и Пацьковичахъ зановуе ся чит. Просьв. Въ всѣхъ селахъ Брацтво тверезости число чл. 200. Иншихъ товариствъ анѣ касы нема.

Повѣтъ Перемышль, судъ, урядъ под., стація телегр. и почта Нижанковичи 4 км.; до жел. 5 км.

**2. Германовичи.** Церк. дер. Воздв. Честн. Креста, созд. и благослов. 1876. Визита канон. въ р. 1870 черезъ АЕп. Юсифа Семѣратовича.

Патронъ: П. Т. Иоанъ Раковскій.

Пар. Пр. Емилянъ Билиньскій, р. 1873, рук. 1901, кан. пост. 1905 ж.

Въ матерн. ч. д.	540
— дочѣрн. Станиславчикъ, Церк. Чуда св. Михаила	
вѣд. вѣдъ матерн. 25 км.	250
Мальговичи, вѣдд. вѣдъ мат. 3½ км. Церк. дер.	
Богоявл. Господня, ч. д.	268
	<hr/>
	Всего 1058

Латинникѣвъ 190, жидѣвъ 7 родинъ.

Вѣноване: орн. поля въ Германовичахъ 8 мр., 93 сж., лукъ 2 мр. 876 сж., въ Станисл. поля 2 мр. 128 сж., въ Малговичахъ 10 ар. 636 сж., чистый доходъ 326 к. 92 с., вѣдсотки за выкупъ мешного 176 к. 95 с. Деревя на ональ нема. Дод. зъ сасы 821 к. 10 с., под. 111 к. 30 с., под. ос. дох. 13 к.

Школа въ Герман. етат. яз. выкл. рус., дѣтей рус. 61. а лат. дѣт. 38, въ Станисл. етат. яз. выкл. рус. дѣтей рус. 63, а лат. 10. Зъ Малговичъ учащають до школы въ Нижанковичахъ. Въ Германовичахъ каса пожичкова громад. Складниця почтова въ мѣсци. Платня дяка испит. 76 к. рѣчно. Въ Германовичахъ чит. „Просвѣты“ чл. 154. Шпи-хлѣра нема. Въ Станиславчику читальня „Просвѣты“ чл. 12.

въ Станиславчику есть „gniazdo sierose“ заложене черезъ Кн. Любомирску дѣтей лат. обр. 10.

Повѣтъ Перемышль; судъ, урядъ податк. стація телегр. и почта Нижанковичи 7 км. стація желѣзницѣ въ мѣстци.

**3. Гороховцѣ.** Церк. дер. св. О. С. Столпника. Визита кан. въ р. 1870, черезъ АЕп. Юсифа Сембратовича. Патронъ: П. Т. Юрій и Анна Конарскій.

Пар. Прч. Володимиръ Пльницкій вѣдл. одеж. крыл. р. 1871, рук. 1896, кан. пост. 1900, ж.

Въ матерн. зъ мѣстц. Гелиха, ч. д. . . . . 710

— дочерн. Княжичи, вѣдл. вѣдъ мат. 2½ км. цм. церк.

мур. нова Покр. Пр. Богор. ч. д. . . . . 330

— — Вѣтошинцѣ, вѣдл. вѣдъ мат. 2 км. канлиця литургична св. Юанна Злат. , . . . . 365

— — Конюхи вѣдл. вѣдъ мат. 3 км., Церк. нова

мур. Рожд. Пр. Бог. збуд. 1903, ч. д. . . . . 98

Всего 1503

Латинникѣвъ во всѣхъ трехъ селахъ 700. въ Гороховцяхъ знаходить ся латинскій костель и Захоронка польск. сестеръ служебницъ. Жидѣвъ 84 душъ.

Вѣноване: въ Горох. поля 18 мр. 508 сж., въ Вѣтош. 14 мр. 1285 сж., въ Конюх. 9 мр., чистый доходъ 226 к. вѣдсотки вѣдъ облиг. 128 к., 12 сяг. дровъ бук. Долат. зъ касы 844 к., податку 88 к., подат. особ. дох. 24 к.

Школы: Въ матернѣй Гороховцѣ есть двѣ школы, 1 зъ руск. языкомъ выклад. а друга зъ поль. Въ дочерн. Вѣтошинцѣ и Княжичѣ сугъ школы фил. зъ рус. яз. выкл. дѣт. рус. въ Вѣт. 50, и въ Княжич. 50. Плагня дяка испыт. по ½ горця збѣжа вѣдъ номеру и дох. Въ Горох. чит. „Просвѣты“ 60 чл. При читальнѣ основ. Товар. сторожи пож. „Сѣчь“ о 40 чл. Крамн. брацтвѣ церк. Въ Горох. и на фил. основ. суть брацтва тверезости во всѣхъ селахъ 300 членѣвъ.

Повѣтъ Перемышль; судъ, урядъ под. Нижанковичи; стація тел. Пикуличи 3 км.; почтова складниця въ мѣстци.

**4. Грушатычи.** Церк. дер. Рожд. Пр. Бог., созд. 1694, благ. 1696. Визита кан. въ р. 1870, черезъ АЕп. Юсифа Сембратовича.

Патронъ: П. Т. Володимиръ Юнга.

Пар. Пр. Модестъ Кошуба, р. 1867, рук. 1899, кан. пост- 1906, ж.	
Въ матерн. ч. д.	749
Въ мѣстц. Саночаны, каплиця Богослуж. св. Вмч. Димитрія поставлена въ р. 1910 ч. д.	217
	<hr/> Всего 966

Латинниковъ 96, жидовъ 8 родинъ.

Вѣноване: орн. поля 36 мр. 221 сж., лукъ 1 мр. 54 сж., корчовъ 5 мр., чистый доходъ 212 к. 94 с., водсотки за выкупъ мешного 132 к. 60 с. Дод. зъ касы 933 к. 30 с. под. 72 к. 84 с., под. ос. дох. 13 к. 60 с.

Школа етатова зъ рускимъ яз. выкл. о 1 учителю дѣтей руск. 85. Платня дяка несп. доходы церков. Брацтво церк. подъ Покр. Пр. Д. Маріи чл. 37. Есть каса громад. Читальня „Просвѣты“ чл. 97.

Повѣтъ Перемышль, судъ и урядъ под. Нижанковичи, почта стація телег. и желѣзница Новемѣсто 6 км.

**5. Дроздовичи.** Церк. дер. Рож. Пр. Богородицы. Визита канон. 1870. черезъ АЕп. Іосифа Сембратовича. Патронъ: П. Т. Наслѣдники Адама кн. Любомирского.

Пар. Прч. Юліянъ Кульматицкій. вѣдл. одеж. крылош., р. 1860, рук. 1887, к. п. 1899, ж.	
Въ матерн. ч. д.	631
— дочерн. Строневици вѣдл. вѣдъ матерн. 3 км. церк. дер. св. О. Николая	414
— — Вѣлюничи, вѣдл. 2 км., Церк. дер. Пр. Богор. ч. д.	256
	<hr/> Всего 1301

Латинниковъ до 60 душъ, жилѣвъ 8 родинъ.

Вѣноване: поля въ Дроздович. 44 мр. 55 сж., въ Строневицахъ 26 мр. 1491 сж., въ Вѣдюн. 26 мр. 618 сж., чистый доходъ 747 к. 48 с., 12 сяг. дерева твердого почисл. 58 к. 80 с.,  $\frac{1}{2}$  зъ выкупу мешн. 165 к. 09 с. Додатокъ зъ касы 497 к. 94 с., под. 235 к. 60 с.

Школа въ Дроздовичахъ 1-кл. зъ двома сил. учит. зъ выкл. яз. рус. число дѣтей обр. руск. 109 а доходячихъ зъ Вѣлюничъ 36 въ Строневицахъ 1-клясова зъ выкл. язык. рус. число дѣтей обр. рус. 73. Дякъ испыт. платня его по горцеву збѣжа вѣдъ грунту нумерового и доходы церк. Чи-

тальня им. Мих. Качковского въ Дроздовичахъ и Стронев. 140 чл., есть склепъ и каса церковна, шпихлѣра нема. Склепы тримають господарѣ. Каса церковна въ Дроздовичахъ зъ капит. 13.000 к. Господари належать до рѣльничого Союзу перешло 30.

Повѣтъ Перемышль; судъ урядъ под. Нижанковичи, стація телег. и почта Мижинець 5 км. Стація жел. Германовичи 4 км.

**6. Клоковичи** Церк. дер. Покр. Пр. Бог. благ. 1860, въ р. 1907 покрыта бляхою а въ серединѣ водн. Визита канон. въ р. 1870, черезъ АЕп. Сембратовича.

Патронъ: П. Т. Елена Оссовска.

Пар. Пр. Павелъ Ступницкій. р. 1870, рук. 1897, кан. п. 1903, ж.

Въ матерн. ч. д.	.	.	.	300
— дочерн. Аксманичи гѣрнї, вѣдд. вѣдъ матерн.				
1 км. ч. д.	.	.	.	527
— — Берендовичи вѣдд. вѣдъ матерн. 2 км.				
церк. дер. Усп. Пр. Б. ч. д.	.	.	.	217
— — Сѣльци, вѣдд. 2 км. церк. мур. св. Ап.				
Петра и Павла ч. д.	.	.	.	277
— — Конюши, каплиця богосл. Положенія Рызы				
Пресв. Бог. ч. д.	.	.	.	236

Латинникѣвъ 7, жидѣвъ 4 родинъ. Всего 1557

Вѣнован.: орн. поля и пасов. въ Клоковичахъ 17 мр. 1381 сж., въ Берендовичахъ орн. поля 21 мр. 1596 сж., въ Сѣльци 4 мр. 37 сж. на Конюши 7 мр. 348 сж., доходъ зъ того 311 к. 34 с. за мешне 56 к. 54 с. за побиране дерева опалов. въ лѣсахъ двѣрскихъ еквивалентъ 32 мр. 1157 сж. Дод. зъ касы 907 к. 16 с. подат. 121 к. 46 с. под. особ. дох. 20 к.

Школа 1-кл. въ Клоковичахъ зъ рус. яз. выкл. дѣтей руск. 71. Школа 1-кл. въ Аксманичахъ зъ руск. яз. выкл. дѣтей рус. 85. Въ Аксманичахъ есть читальня им. М. Качк. о 45 членахъ а при ней склепъ церк. Въ Клоковичахъ есть склепъ хрис. и читальня им. М. Качковского 34 чл. Въ Конюши въ 1910/11 отворено школу. Дякъ неисп. платня его дох. церковнї.

Повѣтъ Перемышль; судъ, урядъ под., стація телегр. и почта Нижанковичи, 4 км. а достац. жел. Нижанк. 5 км.

**7. Норманичи.** Церк. дер. Собора Пр. Бог., соз. и благ.

1776. Визита канон. въ р. 1870 черезъ АЕп. Сембратовича.

Патронъ: П. Т. Іоанъ Гвальбертъ Павликовскій.

Пар. Прч. Іосифъ Мащакъ, вѣдд. одеж. крыл., р. 1849, рук. 1880, к. п. 1904, ж.

Въ матерн. ч. д.	780
— дочерн. Фредрополь, вѣдд. вѣдъ матерн. 1 км.	
Церк. дер. св. Муч. Маккав. ч. д.	310
— — Молодовичѣ, вѣд. 2 км. церк. дер. Неп.	
З. П. Б.	380
— — Даровичи, вѣд. 2 км. церк. мур. Рожд.	
Пр. Бот. збудована 1908	260
— — Купятычи, вѣдд. 4 км. Церк. мур. св. В.	
М. Димитрія, ч. д. збудов. 1909, ч. д.	240

Латинникѡвъ 20, жидѡвъ 40 душъ. Всего 2070

Вѣноване: поля 85 мр., пасовиска 6 мр., лукъ 2 мр., дровъ 12 сѣг., чистый доходъ 890 к. 50 с., вѣдсотки вѣдъ выкупу мешного 147 к. 64 с. Додатокъ зъ касы 604 кор. 80 с., податку 221 к. 26 с., под. особ. дох. 24 к.

Школа въ Фредрополи 1-клясова о 2 силахъ зъ яз. выкл. руск., число дѣтей обр. руского 164, въ Даровичахъ 1-кл. зъ яз. выкл. руск. число дѣтей 92 р., въ Молодовичахъ основано 1-кляс. школу зъ яз. выкл. рус. число дѣтей обр. рус. 110 к. Платня дяка испыт. доходы церк. Читальня въ Молодовичахъ им. М. Качковского о 32 чл., зъ Корманичахъ и Фредрополи читальня Просвѣти чл. 80. Шнихлѣра, касы нема, склепъ и складн. почтова есть.

Повѣтъ Перемышль, судъ, урядъ податк., стація тел. почта и жел. Нижанковичи 5 км.

**8. Мижинецъ.** Церк. дер. св. Вас. Вел. Визита кан. въ р. 1870, черезъ АЕп. Іосифа Сембратовича.

Патронъ: П. Т. Наслѣдники Адама км. Любомирского.

Завѣд. Пр. Михайль Дацько р. 1874, рук. 1902, ж.

Въ матерн. ч. д.	708
— дочерн. Зоротовичи, вѣдд. вѣдъ матерн. 3 км.	
Церк. дер. Чуда св. Арх. Михаила ч. д.	668
— — дочерн. Гдешичи, вѣдд. 4 км. Церк. дер. Покр.	
Пр. Богор. ч. д.	594

Латинникѡвъ 650, жидѡвъ 100 душъ. Всего 1970



Вѣноване: орн. поля въ Мижинци 55 мр., зъ Зоротовичахъ 29 мр., въ Гдешичахъ 57 мр., разомъ 141 мр. павовиска 16 мр. Чистый доходъ 733 к. 20 с., вѣдсотки за выкупъ мешного 126 к. На ональ 12 сяг.дровъ. Додатокъ зъ касы 461 к. 4 с., податку 428 к.

Школы: въ Мижинци 2-кляс. о 2 сил. зъ польскимъ язык. выкл. въ Гдешичахъ 1-кляс. о 1 силѣ зъ польскимъ язык. выкл. и въ Зоротовичахъ 1-кляс. о 2 сил. зъ руск. яз. выкл., ч. дѣт. обр. рус. въ Мижинци 115. Въ Гдешичахъ 82, въ Зоротовичахъ 45. Шатня дяка испыт. доходы церк. Въ Мижинци »Брацтво Церков.Пресв.Тройцы« зъ 98 чл. »Брацтва Найсв. Тайнъ» зъ 120 чл., »Брацтво твер.« зъ 146 чл. Читальня им. Качк. зъ 15 чл. »Церк. крамн.« и каса пожичк. Райф. въ польск. рукахъ. Въ Зорот. чит. »Просвѣти« чл. 60. Крамн. гром. и одна крамн. приватна християнь. Въ Гдешичахъ лише крамн. христ.

Повѣтъ Перемишль, судъ и урядъ податковый Нижанковичи, стація телеграфична и почта въ мѣстци, стація желѣзнична Германовичи вѣдл. 7.2 км.

**9. Нижанковичи.** Церк. мур. Пр. Тройцы. Визита кан. въ р. 1870, черезъ АЕп. Юсифа Сембратовича.

Патронъ: П. Т. громада мѣстцева.

Пар. Пр. Володимиръ Венгриновичъ р. 1873, рук. 1896, к. п. 1903, ж.

Въ матерн. ч. д.	1070
— дочерн. Сѣракосцѣ вѣдл. вѣдъ матерн. 4 км.	
Церк. мур. Преобр. Госп. ч. д.	1046
— — Заболотцѣ, вѣдл. вѣдъ матерн. 2 км. Церк. дер. Стрѣт. Господня, ч. д.	200
	<hr/>
	Всего 2316

Латинниковъ 700, жидовъ 750.

Вѣноване: поля 36 мр., чистый доходъ 368 к. 78 с., вѣдсотки вѣдъ капиталовъ 130 к. 78 с. Додатокъ зъ касы 864 к. 54 с., податку 126 к. 58 с., под. ос. дох. 24 к. 20 с.

Школа етат. 5-кл. о 9 сил. зъ языкомъ выклад. польскимъ. Число дѣтей обр. руск. разомъ зъ посѣщающими зъ Заболотець и Мальговичъ 200. Въ Сѣракосцяхъ 2-кл.,

зъ язык. выкл, рус., ч. дѣт. обр. рус. 165. Платня 2 дякѳвъ исп. дох. цер. Въ Нижанковичахъ Брацтво церк. Пресв. Троицы зъ 95 чл.- Брацтво Найсв. Тайнъ изъ 60 чл. и Брацтво Преоб. Госп. 40 чл. Общ. кредит. »Краснополь«. Въ Нижанк. есть и друга чит. Просв. чл. 70. Общ. госп. основуе ся. Читальня им. М. Качк. зъ 97 чл., каса церк. Въ Сѣракосцяхъ Брацтво Найсв. Тайнъ зъ 110 чл., чит. им. М. Качк. зъ 100 чл. крамн. и каса церк. Брацтва тверезости канонного установлена чл. 450.

Повѣтъ Перемышль; судъ, урядъ податковый, стація телеграфична, желѣзнична и почта въ мѣстци.

**10. Ольшаны.** Церк. мур. св. Арх. Мих. вѳдбуд. и осв. Ихъ Преосвященствомъ Киръ Константиномъ 8/11 1904. Визита канон. въ р. 1870 черезъ АЕп. Юсифа Семѳратовича.

Патронъ: П. Т. Ванда Жебрацка.

Пар. Пр. Николай Котецкій, р. 1858, рук. 1887. кан. пос. 1895, вѳд.

Въ матерн. зъ мѣстц. Залѣсе Ольшаньске ч. д.	845
— дочерн. Кречкова, вѳдл. вѳдъ матерн. 3 км. Церк. муров. Усп. Пр. Богород. благосл. 1906, ч. д.	913
— — Мѣльнѳвъ, вѳдл. вѳдъ матерн. 3 км. Церк. мур. Рожд. Пр. Богород. соз. и бл. 1908, ч. д.	223
— — Холовичѣ, вѳдл. вѳдъ матерн. 6 км. Церк. мур. Чуда св. Арх. Михаила ч. д.	317

Латинн. на Залѣсю 45 ч. дом. жидѳвъ 100 д. Всего 2298

Вѣноване: всего поля 115 мр. 1444 сж., зъ того дерева часть корч. и неужит., чистый дох. 216 к. 14 с.  $\frac{1}{10}$  вѳдъ кан. 48 к., скѳпц. 19 кѳпъ 35 сноп. жита, чист. дох. 20 к. 34 с., 16 сяг. дровъ пол. тверд. пол. мягк. чист. дох. 69 к. 60 с. Дод. зъ касы 928 к. 39 с., под. гр. 84 к., ос. дох. 40 к.

Школа ет. 2-кл. зъ яз. вык. руск. зъ 2 сил. дѣт. рус. 131, въ Кречковѣ шк. 1-кл. дѣт. рус. 153., яз. вык. руск. Въ Мѣльновѣ и Холович. шк. 1-кл. дѣт. р. 96. Дякъ исп. Платня дяка по 40 с. вѳдъ нумеру и дох. церк. Въ Ольш. чит. »Просвѣты,« чл. 96 д., и Брацтво канонне тверезости числить 250 чл.

Повѣтъ. судъ, урядъ податковый и стація желѣзнична Перемышль 14 км., стація телеграфична въ Ольшанахъ и почта въ мѣстци.

**11. Сливница.** Церк. дер. св. М. Параск. созд. 1777. Визита кан. въ р. 1870 черезъ АЕп. Юсифа Сембратовича. Патронъ: П. Т. Владиславъ кн. Сапѣга. Пар. Свѣт. Дръ Николай Малинякъ, вѣдл. одеж. крыл., р. 1851. рук. 1875, кан. пост. 1890, безж.

Въ матерн. ч. д.	230
— дочерн. Тернѣвцѣ вѣдл. вѣдъ мат. 8 км. церк. дер. св. Прскора Плии зъ XVII. стол. ч. д.	570
— мѣстц. Красичинъ 30, Комара 150, Нагорчаны 110	290
	<u>Всего 1090</u>

Зъ того въ Америцѣ и Прусахъ 90 душъ.

Латинникѣвъ 350, жидѣвъ 140 душъ.

Вѣноване: поля въ Сливницѣ 23 мр. 311 сж., въ Тернѣвцяхъ 31 мр. 1521 сж., чистый дох. зъ того 4 5 к. 36 с.

Школа въ Крас. 4-клас. етатова о 4 силахъ зъ язык. выкл. польскимъ дѣтей рус. 88, въ Тер. 2-клас. о 2 силахъ языкъ выклад. руск. 120 дѣт. Додат. конгруальной 781 к. 92 с. подат. грунт. 138 к. 18 с. особ. дох. 40 к. цѣнныхъ эффект. на 1417 к. 55 с. и 56 к. яко Богослужеб. фундація зъ чого приходить 4 к., въ парохіи нема, читальнѣ шпихлѣра, анѣ склепу. Есть каса громадска. Дякъ испит. 100 кор. и доходы.

Повѣтъ, судъ, урядъ под. и стація желѣз. Перемышль 12 км., стація телегр. и почта Красичинъ 2 км.

**12. Тысова.** Церк. мур. покр. бляхою, св. О. Ник. созд. и бл. 1890. Визита канон. въ р. 1870 черезъ АЕп. Юсифа Сембратовича. Патронъ: П. Т. Павелъ Тышковскій, мешкаючій въ Гувник. Пар. Прч. Володимиръ Гинилевичъ, вѣдл. одеж. крыл. р. 1863, рук. 1888, кан. пост. 1900, ж. я. в.

Въ матерн. ч. д.	980
— дочерн. Брылинцѣ, церк. мур. св. Вас. Вел. созд. 1883, побыта бляхою, вѣд. вѣдъ мат. 3 км.	780
— — Рокшичи, вѣдл. вѣдъ мат. 7 км. церк. дер. св. Іоана Богосл. побита бляхою ч. д.	486
	<u>Всего 2246</u>

Латин. лише въ Рокшицяхъ 73, жидѣвъ 80 душъ.

Вѣноване: въ Тысовѣ поля орн. 56 мр. 215 сж., чистый дохѣдъ 65 к. 38 с. въ Брыл. поля 17 мр. 1540 сж.

чистый доходъ 78 к. 47 с., въ Рокш. поля 23 мр. 1373 сж. чистый доходъ 55 к. 36 с. Всего поля 100 мр., 1528 сж., вѣдъ котораго чистый доходъ 199 к. 20 с., дровъ 11 сят. бук., 11 сят. мягк. и 2 буки на матеріалъ почислено на 63 к. 80 с. Додатокъ зъ касы 889 к. 34 с., за выкупъ мешного 137 к. 84 с., под. 70 к., под. ос. дох. 28 к.

Въ Рокшицяхъ есть побудованный костель латиньс. а въ Брилинцяхъ на обшарѣ двѣрскомъ Охоронка св. Ероніма, збудована кн. К. Любомирского, где проживае три матечки. Въ Тысовѣ вѣдъ р. 1909/10 есть школа 2-кл. зъ 1 силою дѣт. рускихъ 181. Въ Рокшицяхъ школа одноклас. дѣт. рус. 80, а въ Брилинцяхъ школы нема. Въ Тысовѣ sklepъ христ. пров. Ив. Лозинскій а въ Брилинцяхъ sklepъ при читальнѣ им. Мих. Качк. Въ Тысовѣ читальня „Просвѣты“ чл. 300 душъ и Брацтво Тверезости канонно заложене чл. 700. Въ Брилинцяхъ Брацтво Тверез. член. 457. Въ Рокшицяхъ читальня „Просвѣты“ чл. 68, свѣй власный будынокъ, бляхою крыт. и Брацтво тверез. чл. 300 душъ. Платня дяка испыт. по 40 с. вѣдъ нумеру и дох. церк. Въ Тысовѣ есть тов. кред. госпол. „Народный Дѣмъ“ стов. зар. зъ обм. пор. залож. въ р. 1909 и числ. 60 чл. въ Тыс. въ Брил. и Рокш. залож. кружки рѣльн. пѣдъ патрономъ Краевого Товар. рѣльнич. „Сѣльскій Господаръ“.

Въ Брылинцяхъ буывъ въ старилѣ Василянскій монастырь

Повѣтъ, судъ, урядъ под. и жел. Перемышль 23 км.; станція тел. Ольшаны 5 км.; почта Ольшаны 5 км.

**13. Цыковъ.** Церк. мур. св. Арх. Мих. бл. 1867. Визита кан. въ р. 1870 черезъ АЕп. Юсифа Сембратовича.

Патронъ: П. Т. Княгиня Каролина Любомѣрска.

Пар. Прч. Михайль Жарскій, вѣд. одеж. крыл. р. 1853, рук. 1881, кан. пост. 1906, ж. я. в.

Въ матерн. ч. д. . . . . 808

— дочерн. Рожубовичи, вѣд. вѣдъ матерн. 3 км.

церк. дер. св. О. Николая, ч. д. . . . . 512

Всего 1320

Латин. въ Цыковѣ 2, въ Рожубовичахъ 34 душъ, жидѣвъ въ Цыковѣ 3 родины, въ Рожуб. 1 родина.

Вѣноване: въ Цыковѣ орн. поля 22<sup>8</sup>/<sub>3</sub> мр. огор. 2 мр., 833 сж., пасов. 10 мр. 662 сж., корчѣвъ 5 мр. Въ Рожубовичахъ орн. поля 8 мр., лукъ 384 сж., Чистый доходъ 332 кор. 32 с., вѣдсотки зъ выкупу скѣнщ. 83 кор. 78 с.

Зъ богосл. фундацій 45 к. 46 с. на впадъ 8 сят. дровъ  
буковыхъ, 4 сят. осик., почислено 73 к. 60 с. огорожене  
що 3 роки 3 сят. хоросту 2 дубы, 12 цм. груб. Дод. зъ касы  
840 к. 46 с., под. 114 к. 16 с.

Вѣноване: церкви въ Цыковѣ 9 мр. поля, въ Рожубе-  
вичахъ 6 мр. 141 сж.

Школа въ Цыковѣ 1-кл. о 2 сил. зъ яз. рус., дѣт. 140,  
въ Рожубевичахъ 1-кл. 91 дѣт. зъ рус. яз. вык. по 1 силѣ  
Платня дяка исп. въ Цыковѣ 80 к. зъ Рожубевичъ 16 к.  
и дох. церк. Въ Цыковѣ єсть 2 чит. »Просв.« 52 чл. Общ.  
Качков. 25 чл. и 2 крамницѣ христ. зъ трафѣкою, въ Ро-  
жубев. чит. Просв. 70 чл.

Повѣтъ, почта, станція телегр. и жел. Перемышля 13  
км., судъ и урядъ под. Нижанковичи 8 км.

Всѣхъ душъ рускихъ въ деканатѣ Нижанковскомъ 20.860.

## XXIV. Деканатъ Олещицкій

**Завѣд. дек.** Всч. Константинъ Павловскій, орд. шкѣльн-  
комисаръ, вѣдл. одеж. крыл., парохъ въ Сухой Воли.

**Бібліотекаръ дек.:** Всч. Василій Чернецкій, вѣдл. одеж-  
крыл. парохъ въ Диковѣ.

**Актуаръ дек.:** Всч. Антоній Шведзицкій, вѣдл. одеж.  
крыл., парохъ въ Старомъ Селѣ.

**I. Дахнѣвъ** Церк. дер. Возд. Ч. Креста, 1735. Визита  
кан. въ р. 1906. черезъ Еп. Чеховича.

Патронъ: П. Т. Єлисавета княг. зъ Потулицкихъ Санѣга-  
Пар. Прч. Софроній Кульматицкій, вѣдл. одеж. крыл., р.  
1826, рук. 1854. кан. пост. 1864 ж. юв.

Сопом. упр. Пр. Мирославъ Юрій (дв. им.) Черкавскій, р.  
1876, рук. 1906. ж.

Въ матерн. ч. д.

Въ дочерн. Залузь, вѣдд. вѣдъ матерн. 5 км. Церк.	
дер. Покр. Пр. Бог. ч. д.	670
— мѣстц. Футоры Дахновскій, ч. д.	540
	<hr/>
	Всего 1387

Латинниковъ 380. жидовъ 66 душъ.

Вѣноване: поля въ Дахновѣ 52 мр., зъ Залужу 22 мр. 27 сяг. дровъ. Додатокъ зъ касы 637 к. 72 с., податку 147 к. 6 сот.

Школа въ Дахновѣ 2-кл. ет., зъ 3 учит., въ Залужи 1-кл. зъ 2 уч. яз. вык. рус.. число дѣт. обр. рус. въ Дахновѣ 250, въ Залужи 96. Платня дяка исп. дох. церков. въ Дахновѣ есть читальня зъ 60 чл., шпихлѣра нема, крамница власнѣсть читальнѣ, каса Райфайзена, въ Залужи нема читальнѣ. Крамница христ. Каса гром.

Повѣтъ, почта и станція телегр. Цѣшановъ 4 км., судъ, урядъ под. и станція жел. Любачовъ 4 1/2 км.

**2. Дыковъ Старый.** Церк. св. В. М. Димитрія созд. 1904 р. посв. 16 вересня 1906 черезъ Еп. Конс. Чеховича, въ часѣ вазиты кан.

Патронъ: П. Т. Гуго баронъ Баттманъ.

Пар. Прч. Василий Чернецкій, вѣдл. одеж. крыл., р. 1867, рук. 1891. к. п. 1898, ж.

Сотр. необсаженный.

Въ матерн. ч. д.	1117
— мѣстц. Дыковъ Новый, ч. д.	1097
	<hr/>

41 душъ выемигровало до Канады. Всего 2214

Латинниковъ 710, акат. 8. жидовъ 350.

Вѣноване: поля 57 мр. 876 сж., опаль въ процесѣ.

Додат. зъ касы 851 к. 84 с., под. 109 к. 80 с.

Школа въ Дык. стар. етат. 2-кл. яз. выкл. поль. 2 уч. дѣтей обр. руск. 132, въ Дык. нов. школа етат. 1-кл., яз. выкл. рус. о 2 учит. число дѣт. 129. Дякъ неисп. Читальня им. Мих. Качковского и Просвѣты чл. 58. Шпихлѣру громадск. нема, есть „Кѣлко рѣльн.“ приватне заложене вѣспѣльно зъ Русинами. Каса Райфайзена.

Повѣтъ Цѣшановъ, судъ и урядъ податковый Люба-

чѣвъ, станція телеграфична и желѣзнична Олещичи 12 км., почта въ мѣстци.

**3. Жапалѣвъ.** Церк. дер. св. Безс. Космы и Даміана созвъ р. 1801. Визита кан. въ р. 1906 черезъ Еп. Кон. Чеховича.

Патронъ: П. Т. Владиславъ кн. Сапѣга.

Завѣд. Пр. Стефанъ Гарабачъ, р. 1881, рук. 1909. ж.

Въ матерн. ч. д. 1537

— присѣл. Вѣлька Жапалѣвска 2 км. ч. д. 351 Четырбоки 2 км., ч. д. 119 Бахоры 4 км. ч. д. 640

Всего 2177

Латинникѣвъ 320 душъ, жидѣвъ 10 родинъ.

Вѣноване: поля 70 мр. 1302 сж., 21 стосѣвъ дровъ 14 стосѣвъ мягкого а 7 стосѣвъ твердого, за оплаченемъ 2 к. вѣдъ стога яко вырубне. Чистый доходъ 48 к., зъ поля доходъ почисленый 498 к. 61 с. Додатокъ зъ касы 852 кор. 6 с. Зъ кѣпшины 38 к. Податокъ грунтовый 160 к. особисто дох. 18 к.

Школа етат. 1-кл. яз. выкл. рус. 2 учительки. Дѣтей 175. Платня дяка испыт. доходы церковнй. Читальня „Просвѣты.“ Есть шпихлѣръ громадскій и склепъ христ. Касы нема жадной.

Повѣтъ Цѣшанѣвъ 27 км., судъ и урядъ под. Любачѣвъ 20 км.; станція телегр. и желѣзнична Бобрѣвка 9 км., почта въ мѣстци.

**4. Милькѣвъ.** Церк. дер. Усп. Пр. Богородицы. Визита кан. въ р. 1906 черезъ Еп. Чеховича.

Патронъ: П. Т. Владиславъ кн. Сапѣга.

Пар. Василій Парацакъ, р. 1855, рук. 1893, к. п. 1901, ж.

Число душъ 408

Латинникѣвъ 200, жидѣвъ 5 родинъ.

Вѣноване: орн. поля 25 мр. 868 сж., лукъ 4 мр. 992 сж., пасов. 1 мр. 748 сж., лѣса 18 мр. 662 сж., 21 сяг. сосновыхъ дровъ за котрй почислено 108 коронъ кромѣ

перевозу. Додат. зъ касы 822 к. 68 с., % вѣдъ капиталѣвъ 45 к. 16 с., дох. зъ грунту 50 к. 78 с., под. 21 к. 38 с.

Школа етатова 1-кл. яз. выкл. поль. 1 учит. дѣт. обр. гр. кат. 50. Платня дяка неисп. доходы церковній. Читальнѣ, шпихлѣра, склепу и жадной касы позичковой нема.

Повѣтъ Цѣшанѣвъ; судъ и урядъ податковый, Любачѣвъ, почта, стація тел. и стація желѣзн. Олешичи 10 км.

**5. Воля Олешицка.** Церк. дер. Покр. Пр. Богородицы создана р. 1787. Визита канон. въ р. 1906 черезъ Еп. Конст. Чеховича.

Патронъ: П. Т. Єлисавета зъ Потулицкихъ кн. Сапѣга. Пар. Пр. Григорій Іваницкій, р. 1870, рук. 1896, кан. и. 1902, ж.

Въ матерн. ч. д.	556
— мѣсть. Забѣла и Ушковецѣ вѣдд. 2 км.	194
	<hr/>
Всего	750

Латинникѣвъ 300, жидѣвъ 10 душъ.

Вѣноване: поля 39 мр., лукъ 2 мр., дровъ нема жадныхъ зъ облигацій 8 к. Дод. зъ касы 1111 к. 28 с., дох. зъ грунту почисленъ 133 к. 36 с., подат. 46 к. 36 с.

Школа 2-кл., яз. выкл. поль. дѣт. рус. въ школѣ 150. Платня дяка испит. л0 с. вѣдъ числа дому и дох. церков. Читальнѣ, шпихлѣру, склепу и касы пожичк. нема.

Повѣтъ Цѣшанѣвъ 13 км., судъ, урядъ цод. Любачѣвъ 8 км, почта, стація телегр. Олешичи 3 км. вѣддалене до желѣзницѣ 5 км.

**6. Олешичи.** Мѣсточко Церк. мур. с. Онуфр. П. создана 1809, зрєсгаврована 1901, бляхою крыта зъ величавою копулою. Визита канон. въ р. 1906 черезъ Еп. Конст. Чеховича.

Патронъ: П. Т. Єлисавета зъ Потулицкихъ кн. Сапѣга. Завѣд. Пр. Антоній Твердохлѣбъ, р. 1883, рук. 1907, ж. Сотрудникъ необсаженный.

Въ матерн. ч. д.	671
— — Старй Олешичи, вѣдд. вѣдъ матерн. 1 км.	
Цер. Покр. Пр. Бог. ч. д.	760



Въ доч. Борховъ вѣдл. вѣль мат. 2 км. Церк. дер.	
Занятія Пр. Бог. ч. д.	340
— мѣстц. Футоры вѣдл. вѣдъ матерн. 5 км. чд.	700
служащихъ и чужостороннихъ	100
	<hr/>
	Всего 2571

Латинник. 1508, зъ 2 свящ. акат. 70, жидѣвъ 1600 д.

Вѣноване: поля 127 мр. вразъ зъ луками, дереванема, б. кн. Сапѣга заперечивъ выдаванѣ, под. особ. дох. 32 к. Дод. зъ касы 713 к. 96 с., под. 192 к. 4 с.

Школа 4-кляс. яз. выкл. поль. въ Олешицахъ 6 учит. дѣт. рус. 290. Въ Фоторахъ школа 1-кляс. зъ яз. выкл. рус. дѣтей 135. Въ Борховѣ 1 кл. о 1 силѣ учит. дѣт. 50. Платня дяка исп. доходы церковнй. Читальня им. Мих. Качковского чл. 72. и Просвѣгы 30 чл. въ Олешичахъ. Шпихлѣру и склепу нема жадного, каса Райфайзена. Футоры чит. им. М. Качковского чл. 65.

Брацтво тверезосг; въ Олешичахъ членѣвъ 50, въ Футорахъ 79, въ Олешичахъ старыхъ 60, въ Борховѣ 41, въ цѣлой парохіи чл. 230.

Повѣтъ Цѣшанѣвъ; 13 км. судѣ, урядѣ под. Любачѣвъ 7 км.. почта, стація телег. и желѣзница въ мѣстці.

**7. Старе Село.** Церк. дер. СС. Безср. Космы и Дамяна созд. около р. 1864. Церковъ надѣлена вѣдпустомѣно силѣ грамоты Папы Льва XIII., зъ дня 4. липня 1897 р. Визита кан. въ р. 1906 черезъ Еп. Чеховича.

Патронъ: П. Т. Владыславъ кн. Сапѣга.

Пар. Прч. Антоній Влад. Шведзицкій, вѣдл. одеж. крыл. р. 1850, рук. 1879, ж.

Въ матерн. зъ мѣстц. Липина, Мокриця, Герешки,

Томсы, Лихачи, Залѣсе, Ялина ч. д. 2250

Число душъ . . . . . 54

---

Всего 2304

Латинникѣвъ 200, лютрѣвъ 10, жидѣвъ 70.

Вѣноване: 28 мр. поля 11 мр. лукъ 21 сяг., дровъ изъ тяхъ 14 мягкого и 7 твердого, дерева зъ вырубанемъ 104 кор. а потрутивши 42 к. за вырубанѣ, зѣстае за само дерево 63 к. безъ перевозу Дод. зъ касы 761 к. 17 с., под.

Школа въ Старомъ Селѣ 2-кл. етатова, языкъ выкл. рус. учителѣвъ 4 дѣтей рус. 297, Платня дяка испыт. доходы церковнїи. Читальнѣ жадной, шпихлѣра нема, 2 skleпы католицкїи, касы нема жадной.

Тутъ побудла ел 1 Чернїи 1894 руска мїссїя ОО. Василїянами и посѣщена 4 червня 1894 Еп. Юліяномъ Гел шопт.

Повѣтъ Цѣшановъ, судъ, урядъ под. Любачовъ; почта стація телег. и желѣзн. Олешичи 9 км.

**8. Суха Воля.** Церк. дер. Боведенїя въ Храмъ Пр. Богор. соз. и благосл. 1839. Визита кан. въ р. 1906 черезъ Еп. К. Чеховича.

Патронъ: П. Т. Владиславъ кн. Сапѣга.

Пар. Прч. Константинъ Павловскїи, вѣд. одеж. крыл. р. 1856. рук. 1884, ж. я. в.

Въ матерн. зъ присѣлками. Ялина, Опишки, Козаки

Гамарня, Игнаты, Солилы и Закѣпцѣ, ч. д. 1671

Латинникѣвъ 16. жидѣвъ 10 родинѣ.

Вѣноване: 35 мр. поля, 10 мр. лукъ, 21 стосѣвъдровѣ  
Дод. зъ касы 958 к. 96 с., под. 60 к, 8 с., под. ос. дох 18 к. 40 с.

Школа въ Сухой Воли 1-кл. етат., 2 учит. яз. выкл. рус. Число дѣт. обр. гр. кат. 185. На присѣлку Гамарня есть етат. 1-кл. 1 учит. яз. выкл. рускїи дѣтей 125, до котрой учащаютъ такожь дѣти зъ сусѣдныхъ парохїи Платня дяка неиспыт. доходы церковнїи. Есть читальня Просвѣты, зъ 45 членами котра зъ причины браку дому не розвивае ся и шпихлѣръ громадскїи, касы нема жадной. Брацтво тверезости чл. 301.

Повѣтъ Цѣшановъ, судъ, урядъ под. Любачовъ, почта. стація телегр. и стація жел. Олешичи 6 км.

**9. Улазѣвъ.** Церк. дер. св. В. М. Димитрія, въ р. 1901 вѣдн. Визита кан. 1906 черезъ Еп. Чеховича.

Патронъ: П. Т. Гугонъ Ватманъ.

Парохъ: Пр. Емилианъ Федевичъ, р. 1870, рук. 1896, кан. пост. 1906, вд.

Въ матерн. зъ присѣлк. Козѣвка, ч. д. . 1811

Въ дочерн. Нѣмстовъ вѣдл. вѣдъ мат. 5 км. Церк.  
дер. Рожд. Пр. Бог. . . . . 500

Всего 2311

Въ Улазовѣ латин. 305 протест. 8, жидѣвъ 165 въ  
Нѣмстовѣ лат. 495, жидѣвъ 54.

Вѣноване: въ Улазовѣ поля 84 мр. въ Нѣмтовѣ 43 мр.  
12 сѣг. дров. Додатокъ зъ касы 823 к. 78 с. податку 177  
к. 40 сот.

Въ Улазовѣ школа 2-кляс. зъ руским выкладовымъ  
языкомъ, дѣтей рус. 400, въ Нѣмстовѣ 1-кляс., языкъ вык.  
польскій дѣтей рус. 45. На Козѣвцѣ заведена, яз. вык. рус.  
число дѣт. рус. 28. Платня дяка испытowanego по 32 с.  
вѣдъ нумеру дому и доходы церковнїи. Въ Улазовѣ есть  
пшпхлѣръ, склепы христ. три касы Райфайзена зъ кап.  
оборот. 40.000 к.

Повѣтъ, судъ, урядъ под. стація телег. и почта Дикѣвъ  
старый 6 км., стація жел. Олещичи 14 к. Складница по-  
чтова въ Улазовѣ.

**10. Цѣвковѣ.** Церк. дер. св. В. М. Димитрія, созд. 1884

бл. 1854. Визита канон. 1906 черезъ Еп. Чеховича.

Патронъ П. Т. Францъ Савицкій.

Пар. Всч. Антоній Мокрицкій, вѣдл. одеж. крыл., р. 1850,  
рук. 1875, к. п. 1892, ж.

Въ матерн. ч. д. . . . . 1194

— дочерн. Мощаниця, вѣдл. 4 км. Церк. дер. св.

Арх. Мих. созд. 1875 . . . . . 250

Всего 1444

Латиншкѣвъ 1400, жид. 152 душъ.

Вѣноване: поля 78 мр. 411 сж. сѣн. 17 мр. 1144 сж.,  
лѣса 4 мр. 800 сж., пасов. 8 мр. скѣпц. 18 кѣпъ жита  
24 с. дровъ, изъ тыхъ 16 мягк., 8 твердыхъ. Дод. зъ касы  
951 к. 10 с., под. 96 к. 66 с.

Школы етат. зъ яз. выкл. польс. въ Цѣвковѣ 4- кляс.  
5 усит. въ Мощан. 1-кляс. 2 учит. Дѣтей об. рус. въ Цѣв-  
ковѣ 300, въ Мощанинѣ 50. Платня дяка неисп. по 16 с.  
вѣдъ нум. дому и по горц. збѣжа такъ Цѣвкова якъ и Мо-  
щаницѣ. Читальнѣ, касы, пшпхлѣра и склепу нема нигде.

Повѣтъ Цѣшановъ, для Цѣвкова: судъ, урядъ податк. Любачовъ; для Мощаницѣ: судъ, урядъ податк. Цѣшановъ, станція телегр. и желѣзничя Олешичи 18 км. почта Диковъ Старый 4 км.

Всѣхъ душъ русскихъ въ деканатѣ Олешницкомъ 17.282

## XXV Деканатъ Ольховецкій.

**Деканъ и Орд. комисарь** въ справахъ серв.: Всч. Юсифъ Гамерскій, вѣдл. одеж. крыл., пар. въ Залужи.

**М. деканъ.** Всч. Володимиръ Заяць парохъ въ Полонной.

**Орд. школь. комисарь:** Прч. Антоній Барновичъ, вѣдл. одеж. крыл. парохъ въ Луковомъ.

**I. Загѳре.** Церк. мур. св. Арх. Михаила, созд. 1830. Визита кан. въ р. 1903. черезъ Еп. Киръ Константина. Патронъ П. Т. Наслѣдники Едварда Лобачевского. Пар. Прч. Юанъ Калужняцкій, вѣдл. од. крыл., р. 1854, рук. 1886, ж.

Въ матерн. ч. д. . . . . 968

— дочерн. Долина вѣдъ мат. 3 км. церк. дер.

Покр. Пр. Бог., ч. д. . . . . 328

— мѣстц. Заславе, вѣдл. вѣдъ мат. 3 км. ч. д. 301

Всего 1597

Въ Америкѣ надъ 100 душъ.

Вѣноване: въ Загѳрю поля 19 гект. 32 ар., въ Долинѣ 3 гек. 95 ар., въ Заславю 1 гект. 3 ар. — Чистый доходъ 189 к. 77 с., % вѣдъ цѣнныхъ ефектовъ 191 к. 98 с., 16 сяговъ дровъ мягкихъ въ цѣнѣ 18 к. 80 с., ц. к. Прокураторія скарбу провадитъ процессъ зъ дворомъ о интабуляцію дровъ на лѣсахъ двѳрскихъ. Дод. зъ касы 876 к. 68 с. под. 61 к. 56 с., подат. особ., подат. особ. доход. 40 кор.

Школа егатова 4-клясова, языкъ выкладовый польскій, дѣтей русскихъ 108. Платня дяка неиспытов. 3 кориѣ жита и по о.шон коронѣ вѣдл. номеру дому. Въ Загѳрю при церквѣ Брацтво св. Арх. Михаила зъ уставомъ потверженнымъ ц. к. Намѣстничствомъ и читальня Брацтва церковного чл.

135. Въ Долинѣ читальня им. М. Качковского чл. 78. Въ Заславию читальня им. М. Качковского чл. 68. Въ Загору Долинѣ и Заславию крамницѣ, читальни и касы церк. Въ Загору и Долинѣ мають читальнѣ власнї дома. Брацтво тверезости 136 чл.

Повѣтъ, судъ, урядъ под. Сянѡкъ; стація тесгр. и почта въ мѣстци.

**2. Залужь.** Церк. дер. св. Бесз. Космы и Даміяна, создана и благ. 1807. Визита канонична въ р. 1903, черезъ Еп. Конст. Чеховича.

Патронъ: Наслѣдники Адама Виктора.

Пар. Прч. Іосифъ Гамерскій, р. 1849, рук. 1874, вѡдл. одкрыл., ж. я. в.

Въ матерн. зъ прилуч. Вѣське и хаты изъ Ольховець 2019 зъ того въ Америцѣ и Уграхъ и на службахъ до 250 Латинннковъ 156, жидѡвъ 8 рдинъ.

Вѣноване: всего поля 68 мр., лукъ 2 мр., корчѡвъ 30 мр., чистый дохѡдъ 224 к. 8 с., % вѡдъ цѣнныхъ паперѡвъ 84 к 14 с., въ натураліяхъ 81 к. 35 с. Додатокъ зъ касы 941 к. 16 с., под. 76 к. 30 с., под. ос. дох. 18 к. 10 с.

Въ мѣсцевости Вѣське знаходять ся церковь, будинки парохіяльни и трунта ерекціональни.

Школа етат. 1-клас. о 2 силахъ зъ язык. вык. руск. дѣтей рускихъ 200. Платня дяка неиспыт. доходы церк., 2 мр. поля, 7 корцѣ вѡса, 2 корцѣ жита. Брацтво тверезости основане на статутахъ 1905 р. зъ 362 чл. Брацтво »Непорочного Зачатія Пресв. Д. Маріи« 52. Въ Залужи есть каса гром. въ Вѣйське читальня им. Мих. Качковского, чл. 52.

Повѣтъ, судъ, урядъ под. Сянѡкъ 11 км., стація тел. желѣзница и почта въ мѣстци 2 км.

**3. Нальниця.** Сам. Сотр. церк. дер. Пр. Мат. Параскевин, благосл. 1861. Виз. кан. 1903, черезъ Еп. К. Чеховича.

Сам. Сотр. Георгій Генсіорскій, р. 1872, рук. 1899 ж.

Въ матерн. ч. д. . . . . 6 9

— дочери. Суковате, вѡдд. вѡдъ мат. 2 км. св. Арх.

Михаила, ч. д. . . . . 521

— — Каменка, вѡдд. вѡдъ мат. 5 км. церк. дер. св.

В. М. Димитрія, ч. д. . . . . 352

Всего 1492

Зъ того въ Америцѣ около половина душъ.

Латин. 2 родины, жидовъ 3 родынь.

Въноване: огорода 1 мр. 6 сж., орн. поля 89 мр., 1153 сж., сѣножат 15 мр. 392 сж., пасовиска 19 мр. 1113 сж., разомъ 133 мр. 1058 сж., чистый дох, 129 к. 74 с., дровъ 8 бук. к 12 сяг., додатокъ зъ касы 1007 к. 40 с.. % вѣдъ цѣнныхъ ефектовъ 160 к. 12 с., под. 44 к 48 с. под. ос. дох. 18 к. 40 с.

Школы нема. Дякъ неиспыт. побирае 15 корцѣ вѣвса и 40 к. рѣчно. Каса церк. въ всѣхъ 3 селахъ. Въ Кальницѣ чит. им. М. Качковского чл. 65 и склепъ чит. Въ Суковатѣ чит. Качковского чл. 45, Каменцѣ читальня Качковского чл. 75. склепъ, и каса читаль.

Повѣтъ, судъ, урядъ под. Лѣско 20 км.; стація телеграф. и почта Балигородъ 10 км. жел. Загоре 23 км.

**4. Лукове.** Церк. мур. св. В. М. Димитрія, создана 1827, живописана коштомъ 3025 к. 1901 р. торжественно посвящена 1903 р. въ часѣ виз. кан. черезъ Еп. Чеховича.

Патрона право почивае.

Пар. Прч. Антоній Барновичъ, вѣдл. одеж. крыл., чл. „Народного Дому“, р. 1860, рук. 1886, в. н. 1893, ж, я в.

Число душъ . . . . . 1117

зъ котрыхъ 400 особъ въ Америцѣ и на Уграхъ.

Латинниковъ 30, жидовъ 54.

Въноване: орн. поля 57 мр. 206 сж., лукъ 4 мр. 72 сж. пасовиска 9 мр., 1144 сж., и на дворскихъ поляхъ на 15 шт. худобы, лѣса 539 сж., чистый доходъ зъ тыхъ 112 к. 12 с., дровъ 20 ниже австрійскихъ сяг. твердого и мягкого на половину, % вѣдл. цѣнныхъ ефектовъ 88 к. 90 с. Додатокъ зъ касы 1048 к. 60 с. податку 33 к. 20 с., податку особисто доходоваго 9 к. 80 с.

Школы нема. Платня дякъ неисп. 150 к. и по 42 горцѣ вѣвса вѣдъ каждого нумеру. Читальнѣ нема. Склепъ хрис. приватный и каса громадска есть. Брацтво тверезости св. Димитрія на статуахъ, чл. 99.

Повѣтъ, судъ, урядъ под. стація телег. и почта Лѣско 12 км. Складница почтова въ мѣстци.

**5. Ольховцѣ.** Церк. дер. Возн. Госп. создана р. 1843  
Визита канон. 1903 черезъ Еп. К. Чеховича.

Патронъ: П. Т. Наслѣдники бл. п. Іосифа Новака.

Пар. Пр. Алексей Виковичъ р. 1866, рук. 1893, кп. 1901, ж.

Въ матерн. зъ мѣстц. Лишня, ч. д. 946

— дочерн. Быковцѣ, церк. дер. Покр. Пр. Бог. созд.

въ р. 1900, вѣдд. 3 км. ч. д. 300

Зъ того въ Америцѣ 150 душъ. Всего 1246

Латинн. 320, жидѣвъ 14 родинъ.

Вѣноване: орн. поля 49 мр. чистый доходъ зъ которого  
420 к. 46 с., вѣдсотки вѣдъ цѣнныхъ эффектѣвъ 44 к., 10<sup>1</sup>/<sub>4</sub>  
сяг. дровъ бук. Додатокъ зъ касы 816 к. 14 с., податокъ  
144 к. 36 с., под. ос. дох. 20 к. 40 с.

Школа етат. 2 кл. зъ языкомъ выкл. рускимъ, гѣтей  
рускихъ 159. Платня дяка испыт. горнецъ зерна вѣдъ кож-  
дого номеру и доходы изъ требъ. Чит. им. М. Качковск.

Повѣтъ, судъ, урядъ податковый, стація телег. почта  
и желѣзница Сянѣкъ 2 км.

**6. Полонна.** Церк. мур. Покр. Пр. Бог. созд. 1790. Ви-  
зита канон. въ р. 1903, черезъ Еп. Конст. Чеховича.

Патронъ: П. Т. Елена и Анна Трусколяскіи.

Пар. Прч. Владим. Заяць, р. 1875, р. 1889. к. п. 1907 ж. яв.

Въ матерн. ч. д. 960

— дочерн. Высочаны и Кожушне, вѣдд. 5 км. церк.

дер. Пр. М. Параск., созд. 1805 р. ч. д. 632

— — Каменне вѣдд. 4 км. церк. дер. Возн. Госп.

создана и благосл. 1881, ч. д. 253

Всего 1845

Въ Америцѣ до 500 душъ.

Латинникѣвъ 12 жидѣвъ 5 родины.

Вѣноване: всего 133 парцеляхъ находячихъ ся въ 3  
селахъ 73 гект. 4 ар. и 2 м. зъ чистымъ доходомъ 225 к.  
и 22 с. % вѣдъ цѣнныхъ эффектѣвъ 186 к. 10 с., податку  
80 к. 60 с. дод. зъ касы 927 к. 95 с. под. ос. дох. 13 к.  
60 сот.

Школа етатова зъ выкл. язык. рускимъ, дѣт. рус. 132

Платня дяка неисп. одного 180 к., а друг. 120 к., и доход. зъ требъ церк. Братство тверезости при матерной церкви въ Полонной осн. канонично 1907 р. числить 38 членовъ.

Повѣтъ Сянѳкъ 26 км., судъ и урядъ подат. Букѳовско 8 км., стація телег., желѣзн. и почта Щавне 4<sup>1</sup>/<sub>4</sub> км.

**7. Середне Велике.** Церк. мур. Пр. Мат. Параск. Визита кан. въ р 1903 черезъ Еп. Конст. Чеховича.

Патронъ: П. Т. Елисавета гр. Красицка.

Пар. Пр. Василий Поляньскій р. 1867, рук. 1894, канон. пост. 1901, ж.

Въ матерн. ч. д. . . . . 1120

— дочерн. Хоцень, вѳдд. 4 км. церк. дер. Покр. Пр.

Бог., ч. д. . . . . 315

Всего 1435

Изъ того есть въ Америцѣ до 400 душъ.

Лат. 10 жидовъ 56 душъ.

Вѳноване: поля 58 мр., сѣнож. 6 мр., пасов. 27 мр., чистый доходъ 90 к. 98 с., 16 сят. н. а. дерева букового на опаль. Дод. зъ касы 989 к. 07 с. податку 35 к., <sup>0</sup>/<sub>10</sub> вѳдъ цѣнныхъ ефектовъ 170 к., под. ос. дох. 18 к. 40 с. школа 1-кл. зъ руск. языкомъ выкладовымъ, дѣтей обовяз. до науки обр. гр. 190 — учащающ. до школы 130 дѣтей.

Дякъ исп., платня 240 к. рѳчно и по 4 горцѣ вѳвса вѳдъ кожногого господаря и доходы. Каса церковна въ Середномъ и Хоценю. Въ Середномъ вел. читальня Товариства »Просвѣта« член. 60., каса гром. зъ кап. 2400 кор.

Повѣтъ, судъ, урядъ податк. стація телег. и почта Лѣско 14 км. жел. Загѳре 15 км.

**8. Тернава гѳрна.** Церк. мур. Усп. Пр. Богородицы, создана и благословена 1817. Визита канон. въ року 1903 черезъ Еп. Конс. Чеховича.

Патронъ: П. Т. Владиславъ Подвапѣньскій.

Пар. Прч. Романъ Чайковскій, вѳдл. од. крыл., членъ »Народного Цому« въ Львовѣ, р. 1864, рук. 1889, канон. п. 1900 ж.

Въ матерн. зъ громадою Тернава Дѳльна ч. д. 469

— дочерн. Великополе вѳдд. 5 км. церк. дер. св.

Арх. Михаила, создана 1865 вѳдновлена

и благосл. 1899 ч. д. . . . . 640



Въ дочерн. Ольхова, вѣд. 2 км. церк. мур. Собора  
 Пр. Бог. созд. и благосл. 1865, ч. д. 265  
 Всего 1374

Латинникѡвъ 730. жидѡвъ 10 родинъ.

Вѣноване: поля въ Терн. 80 мр. 645 сж., чистый до-  
 хѡдъ 169 к. 22 с., въ Вел. 25 мр, 974 сж., чистый дохѡдъ  
 101 к. 32 с., за 14 сягѡвъ дерева, 13 мр. лѣса букового  
 25 к, 60 с. Додат. зъ касы 887 к. 89 с. под. 89 к. 51 с.  
 вѡдъ цѣнныхъ паперѡвъ 130 к. 28 с., под. ос. дох. 32 к.

Школа выклад. языкъ польскій, въ Тернавѣ дол. осно-  
 вана 1907. Платня дяка неисп. 40 к. 2 мр. поля и доходы  
 церк. Въ Тернавѣ гор. дѡль. въ Великоп. и Ольховои суть  
 крамн. христ. При всѣхъ трехъ церквахъ суть касы церк.  
 Въ Тернавѣ гор. и дѡль. есть брацтво тверезости, чл. 160  
 Читальня въ Великоп. им. М. Качковского. Въ селѣ Оль-  
 хова нѣтъ корчмы и нѣтъ шинку.

Въ Великополи есть брацтво тверезости и має 152 чл.

Въ Тернавѣ гор. есть латиньска каплиця при котрой  
 мешкае экспонованый сотрудникъ.

Повѣтъ, судъ, урядъ под. Лѣско 8 км., дорога повѣ-  
 това; стація жел., тел. и почта Загѡре 6 км. дорога цѣсарска.

**9. Чашинъ.** Церк. мур. св. О. Николая создана и благо-  
 слов. 1835. Виз. кан. 1903 черезъ Еп. К. Чеховича.

Питронъ: П. Т. Тадей Лемпковскій.

Пар. Пр. Юанъ Гамерскій, р. 1879, рук. 1903 ж.

Въ матерн. зъ прис. Березовець, ч. д. . 1093

Латинникѡвъ 233, жидѡвъ 15 душъ.

Вѣноване: поля 50 мр. 507 сж., чистый дохѡдъ 170 к.  
 28 с., 28<sup>1</sup>/<sub>2</sub> кѡпъ жита, дровъ 19 сяг. Дод. зъ касы 1008 к.  
 82 с. под. 62 к. 60 с. под. ос. дох. 20 к.

Школа етатова 2-кляс. языкъ выкл. рускій, дѣт. руск.  
 115. Платня дяка испыт. 120 к. и доходы церк. Читальня  
 Просвѣты членѡвъ 72, крамн. христ. касы нема. Брацтво  
 тверезости основ. 1907 р. на статутахъ числить 170 чл.

Повѣтъ, судъ урядъ под. Лѣско; стація телег. и почта  
 и жел. Загѡре 10 км.

Всѣхъ душъ русскихъ въ деканатѣ Ольховецкѡмъ 12.670

## XXVI. Деканатъ Перемыско-Городскій.

**Деканъ и орд. шк. комисарь** до шкѣлъ поза Перемышль :  
Впр. Александеръ Вѣнява Зубрицкій, я. в.

До деканата того рѣшенемъ Всесв. и Преосвящен. Еп.  
Ординаріята зъ 30 Цвѣтня 1895, Ч. 1876, прилученіи:

**I. Перемышль.** Церковъ катедрально-парохіяльна Рожд. св. Іоана Крестителя въ р. 1885 старанемъ Преосвящ. Архіерея Киръ ІОАНА и Впр. Собора Крылоса катедраль. вѣдновл. а иконостасомъ приукрашена, а дня 6 липня 1885 торжественно посвящена.

### Н а с т о я т е л ь п а р о х і и :

Впр. Александеръ Вѣнява Зубрицкій, соб. Крылошанинъ, я. в.

### а) Сотрудники изъ фонда рел. платніи:

I. Пр. Николай Паславскій, катихитъ школы промысловой и школы на Вильчу, душпастиръ при вязницѣ ц. к. окружного суда, р. 1880, рук. 1904, ж.

II. Пр. Романъ Винницкій, катихитъ 4-кл. школы св. Іоана Кантога на Засаню, р. 1879, рук. 1909, безж.

### б) Сотрудники изъ фонда б. п. Еппа Снѣгурского платніи:

Пр. Мокій Василькевичъ, II проповѣдникъ катедр., катихитъ при нар. школахъ им. Францъ Іосифа на Гарбарахъ р. 1881, рук. 1905, ж.

Пр. Теодоръ Пасѣчинскій, префектъ закрестіи, катихитъ при 4-кл. школахъ мужеск. и дѣвоч. им. Конарского р. 1886, рук. 1908, ж.

Пр. Стефанъ Мацюракъ сповѣдникъ катедр. катихитъ при шкѣлѣ им. Сѣнкевича, р. 1875, рук. 1899 вдов.

Въ матерн. въ городѣ душъ обр. руского . . . . . 1901

На предмѣстьяхъ: Засане зъ Казановомъ и Липовицею ч. д. . . . . 2466

— — Пѣдзамче зъ Пѣдскалемъ, Кремениска ч. д. . . . . 423

Передмѣсте Львѳвске зъ Мнишомъ, Гарбарѳ, Пѳдгѳ-	
ре, Цибулянка Зелене Ферштерѳвска пе-	
редм. Благовѳщенське и Болоне зъ церк.	
мур. Рожд. Пр. Богородицы, ч. д.	2286
Въ дочерн. Вильче церк. Усп. Пр. Бог. 1887 р. бла-	
гослов. ч. д.	430
— — Перекопане церк. мур. р. 1900, а освящ. Еп.	
Кир. Константиномъ р. 1901, зъ присѳлк.	
Прѳрва и Коляса, церк. Престав. св. Апост.	
Іоана Богосл. ч. д.	500
	<hr/>
	Всего 8299

Зъ того Богословѳвъ 27, бурсакѳвъ зъ приватист. 19 увязеныхъ 110. Слугъ чужосторонныхъ 721, хорыхъ въ мѳйск. шпитали 85.

Кромѳ того есть ту окремый ц. к. войск. урядъ паро- хіяльный зъ однимъ священникомъ гр. кат. обр. Всч. о. Во- лодимиромъ Садовскимъ, презвит. АЕпар. Львѳв., котрому подлежить 3064 войнѳвъ обр. гр. кат.

Школы въ Перемышли: 1) 8-кл. гѳмназія зъ рус. яз. выкл. 966 уч. обр. гр. к., 2) 8-кл. гѳмназія зъ поль яз. вык. 80 уч. обр. гр. к., 3) ц. к. Семинарія учит. 60 уч. обр. гр. кат., школа вправъ 28 уч. обр. гр. кат., 4) прив. женська семинарія учит. 21 уч. обр. гр. к., 5) 9-кляс. школа выдѳл. СС. Бенедиктинокъ и школа робѳтъ 156 уч. обр. гр. кат. 6) 5-кляс. шк. выдѳл. двѳ им. св. Ядвиги зъ 4-кл. народн. 73 уч. обр. гр. к. и 4-кл. школа дѳв. на Владычу 20 уч. обр. гр. к. 7) 3-кл. школа выд. хлоп. зъ 4-кл. шк. народ. им. св. Стан. Костки 88 уч. обр. гр. к., 8) двѳ 3-кл. школы выдѳл. зъ 4-кл. школ. народ. им. Фр. Іосифа I. хлоп. 94 уч. обр. гр. к. и дѳвчатъ 104, обр. гр. к., 9) двѳ 4-кл. шк. нар. им. Конарского хлоп. 71 обр. гр. к., дѳвчатъ 780 обр. гр. к. 10) 4-кл. школа нар. им. св. Іоана Кантого хлоп. 126 обр. гр. к., 11) двѳ 4-кл. шк. нар. им. А. Мицкевича, хлоп. 34 обр. гр. к. дѳвч. 68 обр. гр. к., 12) 4-кл. шк. нар. мѳш. им. Ген. Сѳнкевича хлоп. 60 обр. гр. к. дѳвч. 37 обр. гр. к., 13) дѳвоч. лицей 6-кл. и кл. пригот. зъ рус. яз. вык. 230 уч. 14) Прив. 1-кл. шк. нар. им. Марк. Шашкевича зъ рус. яз. вык. 103 уч. обр. гр. к., 15) двѳ шк. промѳсл. хлоп. 83 обр. гр. к., 16) шк. пром. дѳвч. 18 обр. гр. к., 17) прив. шк. служницъ зъ рус. яз. вык. 23.

Въ Вильчу 1-кл. мѳш. зъ рус. яз. вык. 54 уч. Въ Пе-

рекопани 1-кл. шк. мѣш. зъ рус. яз. выкл. 41 уч. обр. гр. к. Водъ р. 1887 есть Бурса для учениковъ гимн. имени св. О. Николая вразъ зъ институтомъ гимназимальнымъ.

При Соборномъ Храмѣ находятъ ся:

А) Заведене пѣвцѣвъ церковныхъ фундаціи б. п. Епископа Іоана Снѣгурского, подтверждено Всевыт. рѣшенемъ Ихъ Величесгва зъ дня 24 Серпня 1818.

Б) Высшій хоръ пѣвцѣвъ (водъ 1829 р.)  
Директора хору высшего мѣстце опорожнено.  
Хоромъ низшимъ управляютъ:

1. Пѣвецъ церковный Николай Клишъ.

2. „ „ „ Петро Стыранецъ.

В) Заведене шпитальниковъ, выслуженыхъ и знемоцѣлыхъ дякоучителей фундаціи бл. п. Іер. Матеа Добрянского подъ зарядомъ Впр. Собора Крылоса катедрального.

Примѣч. При церк. кат. есть водъ давныхъ вже часовъ Брац. св. О. Ник. М. Л. Чуд., котрого уставъ есть затвердж. Еписк. Орд. зъ 7 жовтня 1903. Ч. 4691а. ц. к. Намѣст. зъ 17 жовтня 1903 Ч. 131.331 принятый до вѣдомости. Брац. св. О. Ник. удержуе два „Пріюты для дѣтей.“ подъ зарядомъ СС. Служебнинь Преч. Д. Маріи. Мѣсто Перемышли есть такожь престольнымъ мѣстомъ Еписк. обр. лат. зъ капитулою, сѣменищемъ діецезалъ. о 4 рокахъ студій богослов. и клиромъ парох. Суть ту такожь Монаст. ОО. Миноритовъ, БВ. Реформатовъ, СС. Монахинъ Чина св. Венедикта, Кармалитанокъ босыхъ, два дома СС. Фелеціянокъ и водъ р. 1889 Сестръ III. Чина св. Францѣшка звычайно Ютифитокъ званыхъ зъ прибѣжищемъ для убогихъ.

Въ Перемышли, Вильчу и Перекоп. суть чит. „Просв.“

Въ Перемышли є филия тов. Сѣльск. госп. а въ Вильчу и Перекоп. кружки тогожь товариства.

Число душъ обр. лат. въ Перемышли 16899, на Перекопаню 221, на Вилчи 85, въ Перемышли: Вѣрмен. 2. Правосл. 2, Еван. 199, Жидовъ 13319. безвѣроисп. 2. Жидовъ на Вильчу 18, на Перекопаню 183.

Повѣтъ, судъ, урядъ под. стаціятел. и почта въ мѣстци.

**2. Ваповцѣ.** Церк. мур. св. О. Николая Чудотв. соз. 1876

Виз. кан. въ р. 1869, черезъ АЕп. Іосифа Сембратовича.

Патронъ: II. Т. Владиславъ кн. Сапѣга.

Пар. Пр. Даниилъ Михайловъ, р. 1863, рук. 1889, к. п. 1897 вд.

Въ матерн. ч. д. . . . .	597
— дочерн. Бовино, вѣдд. 6 км. церк. дер. Стрѣтенья Исуса Христа, ч. д. . . . .	337
— — Лентѡвня вѣдд. вѣдъ матерн. 2 км. Церк. дер. Воводеня въ Храмъ Пресв. Бог. созд. 1990 р. ч. д. . . . .	145
— — Кѡнкѡвцѣ, вѣдд. вѣдъ мат. 3 км. Церк. дер. Усп. Пр. Бог. ч. д. . . . .	216
	<hr/>
	Всего 1295

Латинникѡвъ въ матерн. 93, въ Бовинѣ 21, въ Лентѡвни 123, въ Кѡнкѡвцяхъ 87 душъ; жидѡвъ въ матерн. 40, на Бовинѣ 43, въ Лент. 13, въ Кѡнкѡвцяхъ 25 д.

Вѣноване: орн. поля 14 мр. 1106 сж., лукъ 1 мр. 430 сж. лѣса 3 мр. 716 сж., пасовис. 223 сж. въ Бовинѣ 15 м. 1527 сж., поля 10 мр. 1635 сж., лукъ 10 мр. 608 сж. пас. 12 мр. 396 сж. лѣса въ Лент, 22 мр. 855 сж., орн. поля 2 мр. 522 сж., лукъ 4 мр. 283 сж. пасовиска 4 мр. 38 сж. лѣса всего 106 мр., доходъ зъ грунту 391 к. 4 с. Додатокъ зъ касы 899 к. 85 с., податку 133 к. 16 с., особисто доход. 24 к.

Въ Вапѡвцяхъ польска охоронка Служебницъ, дѣт. рус. 55, а въ Лентѡвнѣ спѡльно зъ Кѡнкѡвцями шк. ет. 1-кл. зъ поль. яз. вык. дѣт. рус. 42. Бовино немае шк. Платня дяка исп. дох. церк. Чит. „Просв.“ При церк. есть брац. твер. чл. 117. Шпихл. нема, каса госп.-кред. „Сянъ“ на статут. „Народного Дому“. Склепъ прыватный христ. рус.

Повѣтъ, судъ, урядъ под., стація тел. почта и желѣзн. Перемысль 8 км.

**8. Корытники.** Церк. мур. св. Вел. М. Димитрія создана и бл. 1866. Визита кан. 1870 черезъ АЕп. Юсифа Сембратовича.

Патронъ: П. Т. Владыславъ Сапѣга.

Пар. Прч. Юанъ Михальчукъ вѣдл. од. крыл., р. 1858, рук. 1887, к. п. 1892, вд.

Въ матерн. ч. д. . . . . 668

Въ дочерн. Красичи всдд. 5 км. церк. дер. св. Арх.

Михаила ч. д. . . . . 333

Всего 1001

Латинниковъ 156, жидовъ 19.

Въноване: поля 56 мр. 507 сж., доходъ 375 к. 72 с. водсотки зъ выкупу мешного 32 к., 17 мтр. бук. дровъ почислено 80 к., скопцины 11½ копъ жита. Додат. зъ касы 926 к. 97 с., под. 124 к.

Въ Коритникахъ и Красичахъ суть новоорганизов. етатовй школы одноклас. зъ рускимъ яз. выкл. Читальня им. М. Качковск. Платня дяка исп. по 2 горцѣ збожа. Есть скленъ приватн. и каса гром.

Повѣтъ, судъ, урядъ под. Перемышль; стація телеграфична и почта Красичинъ 1 км. Стація желѣзнична, Перемышль 10 км.

**4. Острѡвъ.** Сам. Сотр. церк. мур. Успенія Пресв. Бог. Визита канонична въ р. 1869 черезъ АЕц. Іосифа Сембратовича.

Сотр. Сам. Пр. Евгений Хоминьскій, р. 1867, рук 1892, ж. Число душъ . . . . . 454

Латинниковъ 400, жидовъ 78 душъ,

Въноване: поля 19 мр., лѣса 14 мр., 7 копъ жита скѡп. водсотки зъ книж. щадн. 3 к. 92 с. Дод. зъ касы 1019 к. 54 с. за услуги въ катедрѣ 100 к., под. 80 к.

Школа етатова зъ яз. польс. выкл. дѣтей обр. рус. въ школѣ 42. Платня дяка неиспыт. 60 к. и доходы церк. Въ селѣ есть два склены приватни. Читальня „Просвѣты“ Каса Райфайзена.

При церквѣ есть Брацтво св. О. Николая чл. 72.

Повѣтъ, судъ, урядъ под. стація тел., почта и желѣз. Перемышль 4 км.

**5. Пралковецъ,** Сам. Сотр. цер. мур. Входа въ Храмъ Пр. Богородицы, созд. и бл. 1840. рест. и благ. 1908 Виз. кан. въ р. 1869 черезъ АЕп. Іосифа Сембратовича. Сотр. Сам. Пр. Игн. Калужняцкій, р. 1860 рук. 1889, ж.

Въ матерн. ч. д. . . . .	371
— дочерн. Кругель вел. вѣдд. 2 км. церк. дер. Возн. Госп. Иисуса Христа . . . . .	264
— мѣстц. Кругель мал. ч. д. . . . .	82
Слугъ и чужостороннихъ зарѣбникѣвъ . . . . .	55
	Всего 772

Латинникѣвъ въ Пралковцяхъ 256, въ Кругели вел. 65. а въ Кругели малѣмъ 360, жидѣвъ 62 душъ.

Вѣноване: поля въ Пралк. 12 мр. 10601 сж., въ Круг. вел. 17 мр. 1522 сж., вѣдсотки вѣдъ облигацій и книжокъ щадн, 95 к. 25 с. за услуги въ катедрѣ 100 к. Додатокъ зъ касы 1008 к. 1 с., податку 94 к.

Въ Пралковц. 2 шк. публ. 1-кл. одна зъ рус. друга зъ поль. яз. выкл. Дѣт. рус. 50. Въ Кругели вел. шк. 1-кл. зъ рус. яз. выкл. дѣт. 60. Въ Кругели мал. шк. 1-кл. польска, дѣт. рус. 15. Єсть чит. „Просв. чл. 74 и кѣлко рѣльн. Суть два склепы христ. и каса громад. Дякъ испыс. платня 100к.

Повѣтъ, судъ, урядъ под., стація телег. почта и жел. Перемышль 3<sup>5</sup> км.

При церквахъ єсть Брацтво св. О. Николая чл. 126.

Всѣхъ душъ русскихъ въ деканатѣ Перемыско-Город. 11.821

## XXVII. Деканатъ Перем.-Загородскій.

**Деканъ:** Всч. Зенонъ Кравичъ, тит. Совѣтникъ Еп. Консистеріи, исп. синод., присѣдатель Суду церк. до справъ спорныхъ и карныхъ, орд. шкѣль. и сервит. комис. вѣдл. зол. крестомъ зъ короною и од. крыл. пар. въ Негрыбѣцѣ.

**I. М. Деканъ:** Всч. Андрей Гайдукевичъ, т. Шамбелянъ Его Святости Папы Римского, тит. Совѣтникъ Еп. Конс. вѣдл. одеж. крыл., парохъ въ Святѣмъ.

**II. М. Деканъ:** Всч. Андрей Борисевичъ вѣд. одеж. крыл. парохъ въ Дрогоевѣ.

**III. Орд. шк. комисаръ:** Прч. Володимиръ Бачинскій, парохъ въ Хѣдновичахъ.

**1. Барычъ.** Церк. дер. Возн. Госп., созд. 1861. Визита канон. 1869 черезъ АЕп. Юсифа Сембратовича.  
 Патронъ: П. Т. Люитгарда гр. Стадницка.  
 Пар. Пр. Романъ Копыстьянскій, р. 1875, р. 1898, ж.  
 Въ матерн. ч. д. . . . . 477  
 — дочерн. Грабовець, вѣд. вѣдъ мат. 4 км. церк. дер. Преобр. Иисуса Христа, создана 1846, вѣдновлена 1901 ч. д. . . . . 475  
 — присѣлку Складъ Сольный, ч. д. . . . . 345  
 Всего 1297

Зъ тыхъ 70 душъ выемигровано до Канады.

Латинникѡвъ 6, жидѡвъ 18 душъ.

Вѣноване: поля 14<sup>5</sup> мр., 10 кѡпъ пшеницѣ, скѡпщ.  
 Дод. зъ касы 1116 к. 14 с., податку 45 к. 13 с., податку особ. дох. 18 к. 80 с.

Школы етат. въ Барычи и въ Грабѡвци зъ языкомъ рускимъ выкл. по 1 учителю, дѣтей руск. въ Барычи 80, въ Грабѡвци 35. Платня дяка испытов. дох. церковнѣ. Въ Барычи есть читальня „Просвѣты“ чл. 40, въ Складѣ Сольномъ „Просвѣты“ чл. 30. Въ всѣхъ трехъ селахъ крамницѣ громадскѣ, а каса громадска лише въ Грабѡвци.

Повѣтъ, судъ и урядъ податковѣй Перемысль, стація телеграфична и желѣзница Радымно 7 км., почта Стѡбно 3 км.

**2. Болестрашичи.** Церк. мур. Рожд. Пр. Богор. Визита кан. 1869 черезъ АЕп. Юсифа Сембратовича.  
 Патронъ: П. Т. Марія зъ гр. Михаловскихъ Лемпицка.  
 Пар. Пр. Петръ Дуркогъ, членъ Института „Народный Домъ въ Львовѣ, р. 1868, рук. 1891, вд.  
 Въ матерн. ч. д. . . . . 1082  
 — дочерн. Воля Болестрашицка, вѣд.  $\frac{1}{2}$  км. Церк. дер. Усп. Пр. Богородицы, созд. 1889, ч. д. . . . . 273  
 Всего 1355

Латинникѡвъ 491, жидѡвъ 89 душъ.

Вѣноване: поля 12 мр., пасовиско вспѡльне зъ громадою, ренты за выкупъ мешного 269 к. 80 с. Додатокъ зъ касы 841 к. 2 с., под. 73 к. 38 с.



Школа етат. 2-кляс., 3 учителей, языкъ выкладовый рускій, дѣт. руск. 200. Платня дяка испытов. доходы церк. Читальня им. М. Качковского чл. 52, 2 краминицѣ; Каса Райфаизена.

Повѣтъ, судъ, урядъ податковый Перемышль, стація телегр., желѣзн. и почта Журавица 2 км.

**3. Буцовъ.** Церк. дер. св. О. Николая. Визита кан. 1869 черезъ АЕп. Юсифа Сембратовича.

Патронъ: П. Т. Дръ Юанъ Павликовскій.

Пар. Пр. Петръ Кузикъ, р. 1867, рук. 1893, ж. к. п. 1908

Число душъ . . . . . 1386

Въноване: поля 125 мр. Додатокъ зъ касы 688 к. 18 с. податку 264 к., податокъ ос. дох. 13 к. 10 с.

Школа етат. о 2 сил. яз. выкл. руск., дѣт. рус. 260. Платня дяка испыт. доходы церковни. Суть 2 склепы громадскій; шпихлѣра нема.

Повѣтъ, судъ, урядъ под. Перемышль, стація телегр. и почта Медыка 3 км.

**4. Валява.** Церк. мур. св. Арх. Михаила, созд. посвящ. Еп. Константиномъ Чеховичомъ р. 1909, Виз. канон. 1869 черезъ АЕп. Юсифа Сембратовича.

Патронъ: П. Т. Преосв. Епископъ рус. Перемыскій.

Пар. Прч. Иннокентій Козаневичъ, вѣдд. одеж. крылош. р. 1842, рук. 1865, вѣд.

Соп. управ. Пр. Михайль Стецишинъ, р. 1880, рук. 1910, ж. Въ матерн. ч. д. . . . . 689

— дочерн. Дусовицѣ, вѣдд. вѣдъ мат. 2'5 км. церк. дер. св. О. Ник. Чуд. созд. 1630, ч. д. . . . . 615

— присѣлку Халупки Дусовскій, вѣд. 2'5 км. ч. д. . . . . 270

Всего 1574

Латинникѣвъ нема, жидѣвъ въ обемѣ парохіи 47 д.

Въноване: поля 71 мр., огорода 2 мр., изъ поля припирающого до Сяну забрала вода черезъ довниій часть 3 мр. За выкупъ данинъ изъ Валявы, Дусовець и Халупокъ Дусов. 96 к. 54 с., чистый доходъ зъ поля 652 к. Додат. зъ касы 681 к. 84 с., под. ос. дох. 16 к. 40 с.

Школа етатова въ Валявѣ и Дусѡвцяхъ по 1 силѣ, въ Халушкахъ Дусѡв. учитель пѣвецъ церковный, яз. выклад. рускій, дѣтей рускихъ въ Валявѣ и Дусѡвц. до 230. Платня дяковъ неиспытов. доходы церковнїи. Въ всѣхъ трехъ селахъ читальнѣ им. М. Качковского чл. 85, и гром. крамниця. Шпихлѣра и касъ громадскихъ нема.

Повѣтъ, судъ, урядъ под. Перемышль, стація телегр. желѣзница и почта Журавиця 7 км.

**5. Вышатычи.** Церк. мур. Преобр. Иисуса Хр. Визита кан. 1869 черезъ АЕп. Юсифа Сембратовича.

Патронъ: П. Т. Дръ Владиславъ Краиньскій.

Пар. Прч. Антоній Захаріяевичъ, вѡдд. одеж. крыл., р. 1864, рук. 1888, ж.

Въ матерн. ч. д. . . . . 1089

Латинникѡвъ 1080, латиньска парохїя и костель въ мѣстци, жидѡвъ 72.

Вѣноване: орн поля, луки, огор. разомъ 34 мр. 22 сж. Чистый доходъ почисленъ 169 к. 27 с., пасовис. вѡспольне зъ громадою, почислено доходъ 14 к., ренты на выкупъ мешного 424 к. 68 с. Додатокъ зъ касы 585 к. 81 с., податку 115 к. 26 с.

Школа етатова 1-клясова зъ 1 учителемъ, языкъ вык. польскій, дѣтей рускихъ 150. Платня дяка неисп. доходы церковнїи. Читальня „Просвѣты“ член. 156. При читальнѣ суть 2 крамницѣ. Каса Райфаїзена подъ фѣрмою »Спѡлка ошадности и позичокъ въ Вышатычахъ« стов. зар. зъ неор. порукою. »Рускїи Народный Дѡмъ« въ Вышатычахъ, стов. зар. зъ орг. пор. »Спѡлка молочарска въ Вышатычахъ стов. зар. зъ орг. пор. Спѡлка для výroбу даховокъ цементовыхъ. Веѣ товариства мають свой власнїи дома.

Повѣтъ, судъ, урядъ под. Перемышль, стація телегр., желѣзница и почта Журавиця 6 км.

**6. Вѣрво.** Церк. дер. Покр. Пр. Богородицы, создана въ р. 1885. Визита кан. въ р. 1869 черезъ АЕп. Юсифа Сембратовича.

Патронъ: П. Т. Ядвига и Михаила Скарбекъ Боровскїи.

Пар. Пр. Пгнатїи Маликъ, р. 1857, рук. 1881, к. п. 1886, ж.

Въ матерн. ч. д.	680
— д.черн. Вѣрочко, вѣдд. 3 км. церк. дер. Возд.	
Честн. Креста созд. 1716, ч. д.	348
	<hr/>
Всего	1028

Латинниковъ въ Вѣрку 50, въ Вѣрочку 10, жид. 79.

Вѣноване: огорода разомъ зъ пѣдбудоваю 1 мор. 175 сж., орного поля 13 мр 168 сж., мочаровъ 15 сж., луки 1 мр. 133 сж., пасовиска 3 мр. 7420 сж., въ Вѣрочку орного поля 6 мр. 220 сж., пасовиско вѣспѣльне зъ громад., вѣдсотки вѣдъ цѣнныхъ паперовъ 111 к. 38 с. Додатокъ касы 927 к. 62 с., под. 20 к. 2 с.

Школы етатові обѣ зъ яз. рускимъ, въ Вѣрку и Вѣрочку, зъ 2 силами учительскими, дѣтей рус. въ Вѣрку 60 въ Вѣрочку 70. Платня дяка неисп. 1) огорода разомъ зъ пѣдбудѣвлею орн. поля и луки совокупно 1 мр. 1346 сж. 2) по 1 горц. жита вѣдъ кожного господаря въ Вѣрку и Вѣрочку. 3) зъ требъ церков. по 40 с. вѣдъ кожного ренского жертвованого душпастврю. Въ Вѣрку есть читальня им. М. Качковского, чл. 23, шпихлѣровъ и склеповъ нема, каса пожичкова громадска.

Повѣтъ, судъ и урядъ под. Перемышль, стація телегр. почта и жел. Медыка 5 км.

**7. Дрогоѣвъ,** Церк. мвр. Покр. Пр. Бог. Визита канон. въ р. 1869, черезъ АЕп. Юсифа Сембратовича.

Патронъ: П. Т. Адамъ гр. Стадницкій.

Пар. Прч. Андрей Борисевичъ, вѣдд. одеж. крыл. р. 1865, рук. 1889, ж. я. в.

Въ матерн. ч. д.	771
— д.черн. Гнатковичи, вѣдд. вѣдъ матерн. 2 км.	
Церк. дер. св. В. М. Димитрія ч. д.	369
— — Заболотцѣ вѣдд. вѣдъ матерн. 4 км. церк. дер. Покр. Пр. Бог. ч. д.	365
— — Тройницѣ, вѣдд. 4 км. церк. дерев. Пресв. Тройцы, ч. д.	680
— присѣлку Замостѣ, ч. д.	80
	<hr/>
Всего	2265

Латинниковъ 250, жидовъ 79.

Вѣноване: поля 84 мр. 1003 сж. Дод. зъ касы 682 к. 90 с., полатокъ 230 к. 62.

Школа етатова въ Дрогоевѣ, Заболотцяхъ и въ Гнатковичахъ, въ Трѳйчичахъ и Замостяхъ. Въ Дрогоевѣ, въ Гнатковичахъ и въ Трѳйчицяхъ яз. выкл. руск., въ Заболотцяхъ польск. по 1 учит., дѣтей руск. въ Дрогоевѣ 120. въ Гнатковичахъ 90, въ Заболотцяхъ 35, въ Трѳйчицяхъ 110, въ Замостяхъ 9. Платня дяка неиспыт. доходы церк. Въ Дрогоевѣ есть читальня »Просвѣты« зъ 80 чл въ Гнатковичахъ есть читальня »Просвѣты« зъ 56 чл. Въ Дрогоевѣ 2 крамницѣ читальняни. Въ Дрогоевѣ, въ Гнатковичахъ и Заболотцяхъ суть Спѳлки ошадности и пожичковѣ зъ неог. порукою, шнихлѣра нема.

Въ Дрогоевѣ бувъ въ старинѣ Васплянскій монастырь.

Повѣтъ, судъ и урядъ под Перемышль, стація телегр. почта и желѣзница Радымно 6 км.

**8. Журавиця,** Церк. мур. св. Муч. Параскевиі благ. 1878 въ день Усп. Пр. Дѣвы М. Виз. канонична въ р. 1869 черезъ АЕп. Іосифа Сембратовича.

Патронъ: П. Т. Владиславъ кн. Сапѣга.

Пар. Прч. Василий Любичъ Залескій, вѳдд. одеж. крыл., р 1867, рук. 1892, ж.

Въ матерн. ч. л.	.	.	.	504
— дочерн. Бушковичи	вѳдд.	вѳдъ	мат. 2'5 км. церк.	
мур. Пр. Бог.	.	.	.	401
— присѣлку Бушковички	ч. д.	.	.	389
			<u>Всего</u>	1294

Латин. до 2.000, латиньска парохія и костель въ мѣстци, жидѳвъ до 100.

Вѣноване: поля 57.5 мр. Додатокъ зъ касы 26 к. 80 сот.,  $\frac{1}{2}$  за выкупъ грунту 760 к., пасовиско вспѳльне зъ громадую, податку 318 к.

Школа 3-класова въ Журавици зъ яз. польскимъ вык. зъ 4 учит., дѣтей руск. 60. въ Бушковичахъ яз. выкл. рус. 2 учит. дѣтей руск. 135. Платня дяка неиспыт. по 50 с. изъ цѣлого грунту, 43 горцѣ збѳжа и дох. церк., въ всѣхъ трехъ селахъ суть читальнѣ »Просвѣты« въ Журавицѣ есть 48 членѳвъ, въ Бушковичахъ 120, въ Бушковичкахъ

90. При всѣхъ трехъ читальняхъ основанъ есть склепъ. При церквахъ суть касы церковнй братскй, Райфайзена каса есть въ Журавици.

Повѣтъ, судъ, урядъ под. Перемышль; стація тел., почта и жел. въ мѣстци.

**9. Коровники.** Церк. мур. Бог. Госп. Визита канон. 1869 черезъ АЕп. Юсифа Сембратовича.

Патронъ: П. Т. Наслѣдники кн. Любомирского.

Пар. Пр. Михаилъ Дычко, 1863, рук. 1890, ж.

Въ матерн. ч. д. . . . . 680

— дочерн. Лучицѣ, вѣдд. вѣдъ матерн. 2 км. церк. . . . . 255

— присѣлку Бакунчицѣ, ч. д. . . . . 40

Всего 975

Латинникѣвъ 52, жидѣвъ 40.

Вѣноване: поля 44 мр. 1144 сж., 11 сяг., дровъ мягкихъ. Додатокъ зъ касы 933 к. 94 с., податку 192 к. 84 с.

Школа етатова въ Коровникахъ и Лучицяхъ зъ язык. выкл. рус. о 1 учит. дѣтей рус. въ Коровникахъ 157, въ Лучицяхъ 45. Платня дяка ыспыт. 2'5 мр. поля и доходы церковнй. Въ Коровникахъ 2 читальнѣ, одна пѣдъ назвою „Читальня въ Коровникахъ“ має 60 чл., друга „Просвѣты“ 16 членѣвъ. Крамницѣ, касы громадскй и церковнй суть въ обохъ селахъ.

Въ Коровникахъ бувъ въ старинѣ Василиянскй монастырь.

Повѣтъ, судъ, урядъ податковый; стація телегр. почта, желѣзница Перемышль 5 км.

**10. Малковичи.** Церк. дер. св. Или Прор., создана 1757 а вѣдновд. и благ. 1861. Визита кан. въ р. 1869, чер. АЕп. Юсифа Сембратовича.

Патронъ: П. Т. Владыславъ кн. Сапѣга.

Завѣд. Пр. Орестъ Паниъ р. 1866, рук. 1892, ж.

Въ матерн. ч. д. . . . . 1069

Въ дочерн. Дуньковичи, вѣдл. вѣдъ матерн. 2 <sup>5</sup> км. цер. мур. Рожд. Пр. Бог. вѣднов. и благословена 1881, ч. д.	276
	Всего 1345

Латинникѡвъ 19, жидѡвъ 22.

Вѣноване: въ Малковичахъ огорода, поля орн. и лукъ 19 мр. 1393 сж., Дуньк. поля 8 мр. 998 сж., разомъ всего поля 28 мр. 783 сж., за выкупъ мѣшного зъ громадъ Малковичи и Дуньковичи побирае парохъ 121 к. 92 с. Дод. зъ касы 886 к. 80 с., податку 98 к., доходъ зъ грунту почисленъ на 296 к. 48 с.

Школа етагова 2-кл. въ Малков. зъ яз. выкл. руск., дѣтей руск. 236. Въ Дуньковичахъ нема жадной. Платня дяка испытов. кромѣ осипу збѡжа мѣшаного 2 корцѣ зъ Дуньковичокъ и доходы церковнй. Въ Малковичахъ читальня „Просвѣты“ чл. 160. Есгь 2 крамницѣ каса церковна и каса громадска. Въ Дуньковичахъ читальнѣ и шпихлѣбра нема, есть крамниця громадска.

Повѣтъ, судъ, урядъ под. Перемышль, стація телегр., почта и желѣзниця Журавиця 4 км.

## II. Мацьковичи. Церк. мур. св. Симеона Ст. благ. 1813.

Визита канон. 1869. черезъ АЕп. Юсифа Сембратовича.  
Патронъ: П. Т. Людвикъ Скибневскій

Пар. Пр. Антоній Весоловскій, р. 1861. рук. 1885, ж.	
Въ матерн. ч. д.	1260
— дочерн. Кусеницѣ, вѣдл. 4 км. Церк. дер. Воскр.	
Госп. посвящ. 1795, ч. д.	1100
	Всего 2360

Латинникѡвъ 160, жидѡвъ 60.

Вѣноване въ Мацьк. поля 40 мр., лѣса 3 мр., въ Кусен. 25 мр. Додат. зъ касы 809 к. 31 с., податку 156 к. За выкупъ мѣшного побирае парохъ 219 к. 45 с.

Въ Мацьковичахъ школа 1-кляс. о 2 учит. зъ яз. выкл. рускимъ, число дѣтей руск. 190 — въ Кусеницяхъ школа 1-кл. зъ языкомъ выклад. польскимъ о 2 учителяхъ. Платня

дяка неисп. дох. цер. Читальня „Просвѣти“ въ Мацьковичахъ и крамниця церковна.

Повѣтъ, судъ, урядъ под. Перемышль; стація телегр. и жел. Журавиця 10 км. почта Кусениць 5 км.

**12. Медыка.** Церк. дер. Преобр. Господня. Визита кан. 1869 черезъ АЕп. Семѡратовича.

Патронъ: П. Т. Др. Іоанъ Гвальбертъ Павниковскій.  
 Пар. Пр. Діонизій Мировичъ р. 1863, рук. 1890, ж.

Въ матерн. . . . .	1441
— дочерн. Шегинѣ, вѡдл. вѡдъ мат. 8 <sup>5</sup> / <sub>10</sub> км. церк. дер. Преоб. Господня, создана и освящена черезъ Еп. К. Чеховича дня 5/9 1904 ч. д.	849
— — Халункахъ Медицкихъ . . . . .	212
Чужихъ . . . . .	80
	<hr/>
	Всего 2582

Латин. въ Медыцѣ 720, въ Шегиняхъ 390, жидѡвъ въ Медыцѣ 240. въ Шегиняхъ 100 душъ.

Вѣноване: 78 мр. поля зъ огородомъ, луками и лѣсомъ скѡпщ. жита 7<sup>5</sup>/<sub>10</sub> кѡпъ, <sup>0</sup>/<sub>10</sub> вѡдъ цѣнныхъ наперѡвъ 140 к. Дод. зъ касы 805 к. 8 с., под 156 к. 36 с.

Школа въ Мед 2-кл. о 6 сил., отъ Шег. 2-кл. о 2 сил. яз. выкл. поль., дѣтей рус. въ Медыцѣ 200, въ Шегиняхъ 120. Платня дяковъ испит. доходы церковні. Въ Медыцѣ читальня „Просвѣти“ зъ крамницею въ власнѡмъ домѣ членѡвъ 50. Есть друга крамниця Кружка рѡльничого въ домѣ двѡрскѡмъ. Есть шпихлѣръ и каса громадска. Въ Шегиняхъ есть склепъ громадскій и шпихлѣръ. Брацтво церк. при обохъ церквахъ въ Медыцѣ 150 членѡвъ, въ Шегиняхъ 80 членѡвъ.

Повѣтъ, судъ, урядъ под. Перемышль; стація телегр., почта и желѣзн. въ мѣстци.

**13. Негрыбка.** Церк. мур. св. П. М. Арх. Стефана, созд. и благосл. 1885. Визита кан. 1869 черезъ АЕп. Іосифа Семѡратовича.

Патронъ: П. Т. Наслѣдники кн. Любомирского.

Пар. Всч. Зенонъ Крвавичъ, тит. Совѣтникъ Еп. Консistoriи, вѣдл. золот. крестомъ зъ короною и одеж. крыл., р. 1841, рук. 1865, ж. я. в.

Въ матерн. ч. д.	787
— дочерн. Пикуличи, вѣдл. вѣдъ мат. 2 км. церк. мур. Рожд. Пр. Бог. созд. 1903, освящена черезъ Еп. К. Чеховича дня 28/9 1903, ч. д.	552
— — Сѣлецъ вѣдал. вѣдъ матерн. 3 км. церк. мур. Усп. Пр. Богородицы создана и поблагсол. 1902, ч. д.	480
	<hr/> Всего 1819

Латинниковъ 66, жидовъ 99.

Вѣноване: въ Негр. поля 32 мр., въ Пикул. 97 мр. въ Сѣлци 5 мр., 8 сят. дровъ. Додатокъ зъ касы 581 т. 55 с., податку 260 к., податку особисто доходowego 44 к.

Школа етат. въ Негр., Пикул. и Сѣлци зъ рус. язык. выкл. въ Негр. 2 въ Пикул. 2 въ Сѣлци 1 учителька. Число дѣт. обр. руск. 127 въ Негрыбцѣ, въ Пикуличахъ 76, въ Сѣлци 60. Платня дяка неисп. 40 к. и доходы церк. въ Негрыбцѣ есть читальня имени Качковского член. 36, въ Пикуличахъ читальня „Просвѣты“ чл. 25. Шпихлѣровъ и склеповъ нема, касы нема кромѣ скарбонъ церковн. въ всѣхъ трехъ селахъ.

Повѣтъ, судъ, урядъ подат. Перемышль, стація телег. и почта Пикуличи 1 км., до стаціи желѣзничой Перемышль 3 км.

**14. Поздячь,** Церк. дер. св. Вас. В. созд. 1777. Визита кан. 1869 черезъ АЕп. Юсифа Сембратовича.

Наданя свободного.

Пар. Пр. Юсифъ Преторіусъ, р. 1867, рук. 1894, ж.

Въ матерн. ч. д.	902
— дочерн. Накло, вѣдл. вѣдъ матерн. 2.5 км. церк. мур. св. Симеона и Анны, ч. д.	674
	<hr/> Всего 1576

Латинниковъ въ Поздячи 25, въ Наклѣ 54,



Вѣноване: поля 112 мр. 1113 сж. Дод. зъ касы 600 к. 40 с., под. 271 к. 24 с.

Школа 1-кл. зъ 2 учителями, языкъ выкл. рус., дѣтей русскихъ 135, въ Наклѣ 1 учит. яз. выкл. руск., дѣт. рус. 88. Въ Поздячи и Наклѣ есть читальня „Просвѣты“ член. 36, при читальняхъ 4 склены, обѣ громады мають шпихлѣри. Въ Поздячи есть каса громадска. Дякъ неисп.

Въ Поздячи есть каплиця дерев. литургична св. Тройцы.

Повѣтъ, судъ, урядъ под. Перемышль, стація телегр., желѣзн. и почта Медыка 5 км.

**15. Радымно, мѣсто.** Каплиця тымч. дер. Усп. Пр. Богородицы, создана 1908. нова церк. мур. на укѣнченю. Виз. кан. 1869 черезъ АЕп. Юсифа Сембратовича.

Патронъ: Преосв. Епископъ Перемыскій обр. лат.

Пар. Всч. Корнилий Кузикъ т. Совѣтникъ Еп. Консистеріи вѣдл. одеж. крыл., р 1859, рук. 1888, кан. пост. 1908 ж.

Сотр. необсаджений.

Въ матерн. ч. д. . . . . 580

— дочерн. Сколошовъ, Загороды, Засане, ч. д. 2160

Жовнѣровъ . . . . . 363

Слугъ чужихъ . . . . . 130

Латинникѣвъ 1840 душъ. . . . . Всего 3233

Вѣноване: поля 52 мр., 18 сягѣвъ дровъ. Додатокъ зъ касы 805 к. 3 с., под. 280 к. 30 с.

Школа 4-кляс. въ Радымнѣ о 7 учит., въ Соколошовѣ етатова 3-кляс. о 4 учит., обѣ зъ яз. выкл. польск.; дѣтей рус. въ Радымнѣ 45, въ Сколошовѣ 249. Платня дяка исп. доходы церковній, въ Радымнѣ есть руска „Каса задаткова“. Въ Сколошовѣ есть читальня „Просвѣты“ член. 193. Склепъ, графика и каса позичкова Райфайзена.

Повѣтъ Ярославъ, судъ, урядъ под., стація телеграф., жел. и почта въ мѣстци.

**16. Святос.** Церк. мур. св. М. Параскевіи, созд. 1906. Визита кан. 1869 черезъ АЕп. Юсифа Сембратовича.

Патронъ: П. Т. Люитгарда гр. Стадницка.

Пар. Всч. Андрей Гайдкевичъ т. Шамбелянъ Его Святости Папы Римского, т. Совѣтникъ Еп. Консистоіи вѣдл. одеж. крыл., р. 1833, рук. 1859, вѣ. я. в. юв.	
Въ матерн. ч. д.	870
— дочерн. Задуброва, вѣдл. вѣдлъ мат. 3 км. церк. Усп. Пр. Бог. ч. д.	290
	<hr/> Всего 1160

Зъ тыхъ находится 25 въ Америцѣ.

Латинникѡвъ 24, житѡвъ 29.

Вѣноване: 42 мр. поля зъ луками, вѣдсотки вѣдлъ капита-  
луталу скѡпщ. 70 к. 90 с., пасовиско вѣдлѡльне зъ грома-  
доу. Дод. зъ касы 1404 к. 03 с., податку 164 к., податку  
ос. дох. 18 к. 40 с.

Школа етат. 1-кл. зъ 2 учит., языкъ выкл. руск. дѣт.  
руск. 180. Платня дяка неисп. доходы церковнїи. Читальня  
им. Качковскаго чл. 59. Шнихлѣра нема. Есть склепѣ, 2  
касы, церковна и громадска. Въ Задубровѣ есть лише каса  
церковна.

Повѣтъ Ярославъ, судъ, урядъ под., станція телеграф.,  
жел. и почта Радымно 25 км.

**17. Сосниця.** Церк. дер. св. Онуфрія, созд. 1772. Визита  
кан. 1869 черезъ АЕп. Юсифа Сембратовича.

Патронъ: П. Т. Люитгарда гр. Стадницка.

Завѣд. Пр. Антоній Рудавскій р. 1879, рук. 1907, ж.

Сотр. Пр. Стефанъ Когутъ р. 1885, рук. 1909, ж.

Число душъ . . . . . 1298

Латинникѡвъ 15, жидѣвъ 175 душъ.

Вѣноване: поля 41 мр. и 58 сж. почислено на 488 к.  
65 с., вѣдсотки вѣдлъ цѣннѣхъ ефектѡвъ за выкупъ скѡп-  
щины 357 к. 80 с. Дод. зъ касы 402 к. 88 с. и 169 кор.  
86 с., на податокъ разомъ 572 к. 64 с.

Школа 2-клясова о 4 учителяхъ языкъ выкл. рускїи,  
дѣтей рус. 320. Читальня „Просвѣты“ чл. 50 въ власнѡмъ  
дому. Шнихлѣра громадскаго нема, а склепѡвъ читальня-  
нѣхъ 3, дохѡдъ зъ тыхъ назначеннїи на будову церкви,  
каса громадска зъ капиталомъ около 30.000 к. Суть 2 дяки,

одень испытovaný, а другій неиспытovaný, платня ихъ доходы.

Повѣтъ Ярославт, судт, урядъ под., стація телеграф., жел. и почта Радымно 5 км.

**18. Стѣбно.** Церк. мур. св. Вел. Муч. Димитрія, посвящена черезъ Еп. Константина Чеховича 1899. Визита кан. въ р. 1869 черезъ АЕп. Юсифа Сембратовича.

Патронъ П. Т. Юсифъ Мышковскій.

Пар. Пр. Володимиръ Вербенець, р. 1878, рук. 1902, ж. Въ матерн. ч. д. . . . . 810

— дочерн. Стобенце, вѣдд. 2'5 км. церк. дер.

Рожд. Пр. Бог. ч. д. . . . . 574

Всего 1384

Латинникѡвъ 356, жидѡвъ 73.

Вѣноване: 28 мр. поля, чистый дох. почисл. на 255 к. 10 с., пасовиско вѣпольне зъ громадою, зъ Стѣбна 10 кѡпѣ жита скѡниц., изъ Стобенця за выкупъ дашнѣ 139 к. 06 с. Дод. зъ касы 884 к. 78 с., под. 90 к. 90 с.

Школа въ Стѣбнѣ зъ 3 учит., зъ польскимъ языкомъ выкладовымъ, въ Стобенци зъ 2 учит., языкъ выкл. руск., дѣтей руск. въ Стѣбнѣ 96, въ Стобенци 74. Въ Стѣбнѣ читальня „Просвѣты“ чл. 44, въ Стобенци читальня „Просвѣты“ член. 42. Въ обохъ селахъ при читальняхъ суть склепы. Платня дяка испит. доходы церковнїи. Каса Рай-файзена въ Стѣбнѣ.

Повѣтъ, судъ, урядъ податковый Перемышль 23 км.; стація телеграфична и желѣзнична Медыка 12 км.; почта въ мѣстци.

**19. Торки.** Церк. дер. Уп. Прес. Бог. созд. 1761. Визита канон. 1869 черезъ АЕп. Юсифа Сембратовича.

Наданя свободного.

Пар. Прч. Мартинъ Миколайчукъ вѣд. одеж. крыл. р. 1867, р. 1894, ж. кан. пост. 1910.

Въ матерн. и въ Складѣ Торскѡмъ, ч. д. . . . . 1343

Латинникѡвъ 20, жидѡвъ 57.

Вѣноване: поля орного 59 мр., огорода 3 мр. 1139 сж., лукъ 4 мр. 774 сж. Додатокъ зъ касы 764 к. 82 с., под. 197 к. 20 с., парохъ має право пасти 62 штукъ худобы и коней и безроговъ.

Школа егатова 1-клясова зъ 2 учителями, языкъ выкладовый рускій, дѣтей руск 188. Єсть читальня „Просвѣты“ чл. 70, 2 склепы, каса Райфайзена шпихлѣру нема. Платня дяка испит. доходы церк. и  $\frac{1}{2}$  мр. поля.

Повѣтъ, судъ, урядъ под. Перемышль, стація телегр., желѣзн. и почта Медыка 3 км.

**20. Уйковичи.** Церк. Преобр. Г. С. н. І. Христа, созд. и благословена р. 1846, покрыта бляхою въ р. 1902. Визита канонична 1869 черезъ АЕп. Юсифа Сембратовича.

Патронъ: П. Т. Владыславъ кн. Сапѣга.

Пар. Пр. Антоній Макаръ, р. 1869, рук. 1894, ж., к. пос. 1901.

Въ матерн. ч. д.	556
— дочерн. Батычи, вѣд. 3·5 км. церк. дер. св. О. Николая Чуд. создана 1902 и благословена (28/8 1902) ч. д.	454
— Орѣховцяхъ церк. дер. св. В. М. Димитр. вѣд. и благосл. 1904 мат. 4·5 км.	545

Всего 1555

Въ Уйковичахъ латиньска парохія, латинниковъ 1100, жидѣвъ 40.

Вѣноване: поля орн. зъ огородомъ 30 мр., лѣса 7 мр., въ Батычахъ поля орн. 11 мр., лукъ 1 мр. 845 сж., въ Орѣховцяхъ поля орн. 11 мр. 1433 сж. Доходъ зъ грунтовъ 286 к. 64 с. Дод. зъ касы 928 к. 54 с., податку 100 к.

Школа въ Уйковичахъ прив. подъ зарядомъ СС. Службничокъ зъ выклад. языкомъ польскимъ, дѣтей рус. 75. Въ Орѣховцяхъ школа егатова зъ 1 учит. языкъ выклад. польск. дѣтей руск. 70. Въ Батычахъ школы нема. Платня дяка исп. доходы церковнї. Читальнѣ, касы и шпихлѣру въ парохїи нема.

Повѣтъ, судъ, урядъ под., стація телегр. почта и жел. Перемышль 8 км.

**21. Хѣдновичи.** Церк. дер. св. Муч. Параск. Визита кап. 1869 черезъ АЕп. Іосифа Семѣратовича.

Патронъ: П. Т. Станиславъ гр. Стадницкій.

Пар. Пр. Володимиръ Бачинскій, р. 1863, рук. 1887, ж.

Въ матерн. ч. д. . . . . 602

— дочери. Поповичи и Девятичи, вѣд. вѣтъ матерн. 2.5 км. церк. деревл. св. Вел. Муч. Димитрія, ч. д. . . . . 698

— — Тишковичи, вѣдл. вѣтъ матерн. 3 км. церк. дер. св. Арх. Михаила, ч. д. . . . . 505

— — Храпличи, вѣдл: 2 км. Церк. дерев. Вовел. въ Храмы Пр. Бог. ч. д. . . . . 250

— — Боратычи вѣдл. вѣтъ мат. 2 км. цер. Преображ. Госп. ч. д. . . . . 367

Всего 2422

Латинниковъ 42, жидѣвъ 90 душъ.

Вѣноване: въ Хѣднов. поля 22 мр. 1265 сж., въ Поповичахъ 5 мр., въ Тышк. 13 мр., въ Храпл. р. 7 мр., въ Борат. 31 мр. 12 сят. дровъ почислено въ инвентари на 70 к. 80 с. Дод. зъ касы 539 к. 64 с., подат. 249 к. 48 с. и за выкупъ мешн. 129 к.

Школа въ Поповичахъ и Хѣдновичахъ зъ рускимъ языкомъ выкладовымъ и по одному учителеви, дѣтей рус. въ Хѣдновичахъ 60, въ Поповичахъ 85. Платня дяка неис. окрѣмъ хлѣба зъ церкви, рѣчно готовыми грѣшми: 1) Хѣдновичи 64 к., 2) Поповичи 97 к. 20 с., 3) Тышковичи 38 кор., 4) Боратычи 24 к. 60 с. Храпличи 24 к. 70 с., разомъ 260 к.

Въ силу декрету ц. к. Намѣстництва зъ 5 Лютого 1881, Ч. 1910 обовязани парохіяне рѣчно на цѣли літургичній складати 100 к. именно: Хѣдновичи 50 к. 13 с., Поповичи 36 к. 48 с., Тышковичи 17 к. 78 с., Боратычи 14 к. 82 с. Храпличи 14 к. 80 с. Въ Поповичахъ читальня Просвѣты чл. 36 и 2 склепы христ. Въ Хѣдновичахъ 1 склепъ.

Повѣтъ, судъ, урядъ податковий Перемышль, стація

телег. и почта Гусакѡвъ 8 км., до стациі желѣзничой Перемышль 14 км.

**22. Яксманичи.** Церк. нова мур. Покр. Пр. Бог. Визита канон. 1869 черезъ АЕц. Сембратовича.

Патронъ: П. Т. Наслѣдники кн. Любомирского.

Пар. Пр. Володимиръ Гайдукевичъ, р. 1863, рук. 1886, ж.

Въ матерн. ч. д. . . . . 1010

— дочерн. Селиска, вѡдд. 1·5 км. церк. дерев.

Покр. П. Бог. ч. д. . . . . 889

Всего 1899

Латинникѡвъ 30, жидѡвъ 50 душъ.

Вѣноване: въ Яксманичахъ орного поля 39 мр. 953 сж. лукъ 13 мр. 973 сж. лѣса 3 мр. 309 сж., зъ чистымъ доходомъ 654 к. 90 с., въ Селискахъ орн. поля 31 мр. 854 сж., лукъ 6 мр. 1099 сж., лѣса 1 мр. 397 сж., зъ чистымъ доходомъ 371 к. 70 с., дровъ 12 сяг. осиковыхъ почисленыхъ на 38 к. 80 с., вѡдсотки вѡдъ капиталѡвъ 164 к. 36 с. Цод. зъ касы 843 к. 4 с., под. 349 к. 60 с.

Школа етат. зъ руск. язык. выкл. въ Яксманичахъ зъ 2 учит. въ Селискахъ зъ 1 учит., дѣтей рус. въ Яксманичахъ 120, Селискахъ 100. Платня дяка испыт. доходы цер. Въ Яксманичахъ читальня Общества Мих. Качковского зъ 60 чл., въ Селискахъ читальня Просвѣты зъ 50 членами, 2 склены, 2 шпихлѣри и 2 касы пожичковой гром.

Повѣтъ, судъ, урядъ под., стация телег. и стация жел. Перемышль 9 км., почта Селиска 1 км.

Всѣхъ душъ рускихъ въ деканатѣ Перем.-Загород. 24.985.

## XXVIII. Деканатъ Порохницкій.

**Деканъ:** I. Орд. нѣкобный комисаръ и Орд. комисаръ въ справахъ сервитутовыхъ: Всч. Антоній Дыгдалевичъ, вѣдд. одеж. крыл., парохъ въ Полнятичахъ.

**М. Деканъ.** Прч. Даниїль Бодревичъ, вѣдд. одеж. крыл., парохъ въ Порохнику.

II. орд. нѣколѣ. комисаръ: Прч. Корнилій Винницкій, вѣдд. одеж. крыл. пар. въ Розборѣ округломъ.

**I. Бахѳвъ.** Церк. дер. Собора Пр. Богородицы, создана около 1842. Виз. кан. въ р. 1828 черезъ Еп. Снѣгурского.

Патронъ: II. Т. Дръ Станиславъ Новоселецкій, директоръ Тов. кредит.-земского въ Львовѣ.

Пар. Пр. Іоанъ Гнатишакъ, р. 1879, рук. 1904, к. п. 1909, ж.

Число душъ . . . . . 1132

Латинникѳвъ до 500, жидѳвъ 190 душъ.

Вѣноване: орн. поля 56 мр. 1496 сж., огородѳвъ 4 парцел. 4 мр. 925 сж., лукъ 6 въ 6 перц. 8 мр. 452 сж., корчѳвъ въ 2 пар. 6 мр. 43 сж., пасов. въ 44 парц. 6 мр. разомъ 76 мр. 110 сж., чистый дохѳдъ 276 к. 50 с. скѳн. 25·5 кѳпъ жита почислено на 78 к. 84 с., 12 слг. дровъ бѳуковыхъ почислено на 26 к. Дод. зъ касы 923 к. 11 с., под. 92 к. 15 с., особ. дох. 20 к.

Школа 2. егатовѳ одна зъ руск. выкл. языкомъ о 2 силахъ учит. дѳтей руск. 207; втора о 1 силѳ учительс. зъ языкомъ выклад. польск., дѳти руск. не посѳпають ю. Платня дяка испыг. 70 к. и дох. церк. Читальнѳ, шпихлѳ-ра гром. и крам. нема. Каса громадска. Брацтво гверез. засноване въ 1910 ч. членѳвъ 216.

Повѳтъ Перемышль; судѳ, урядъ под., Дубецко 10 км. желѳз. Перемышль зъ перевезомъ черезъ Сянъ пѳдъ Ба-бичами 30 км., почта и телегр. Бабичи надъ Сяномъ 5 км.

**2. Боратынѳ.** Церк. дер. св. О. Ник. Чуд. вѳдн. и благ. 1893. Виз. кан. въ р. 1828 черезъ Еп. Снѣгурского.

Патронъ: П. Т. Елена зъ гр. Красицкихъ Гомолячъ.

Пар. Пр. Илія Левицкій, р. 1873, рук. 1900, ж.

Въ матерн. ч. д. . . . . 612

— дочерн. Добковичи, цер. нема лише звѣнница ч. д. 162

— мѣстц. Хлопичи 5. Тапинъ Вел. 52 Часть Тапинъ.

81, Рокѳтница 10, Янковичи 8, Моравско 2, ч. д. 148

Всего 922

Въ обрубѣ парохіи есть 4 парохій обр. латин. зъ числомъ душъ около 12.000, жидѳвъ 16.

Въноване: орн. поля зъ луками въ Боратынѣ 9<sup>5</sup>/<sub>8</sub> мр. въ Тапинѣ 11<sup>3</sup>/<sub>4</sub> мр. часть Тапиньска 9<sup>3</sup>/<sub>4</sub> мр., въ Янковичахъ 5<sup>5</sup>/<sub>8</sub> мр., въ Хлопичахъ 23 мр., лукъ 8<sup>1</sup>/<sub>3</sub> мр. въ парц., разомъ 68 мр. въ 14 парц., мешного 32 кѳпъ жита и 24 корцѣ ячменю вартости 52 к. нестягаемыхъ. Дод. зъ касы 894 к. 82 с., под. 269 к., зъ богослужебныхъ фундацій 164 к.

Школа въ Боратынѣ 1-клясова зъ рускимъ языкомъ выклад., дѣтей русскихъ 40, въ Хлопичахъ Моравску Добковичахъ и Янковичахъ 1-кляс., въ Рокѳтницѣ 3-клясова о 3 учителяхъ, въ Тапинѣ приватна Фелиціянокъ, удержована фундаціями бл. п. М. гр. Дрогоевской, бувшой властительки, всѣ школы мають языкъ выкладовый польскій. Платня дяка неис. доходы церковні. Читальнѣ нема въ жадномъ селѣ, въ Боратынѣ и Добковичахъ есть шпихлѣръ громадскій исключительно подъ зарядомъ начальниковъ громадскихъ. Въ всѣхъ селахъ суть касы громадскі зъ доволно великими капиталами.

Повѣтъ, судъ, урядъ под., стація тел. и желѣзн. Ярославъ 10 км., почта въ мѣстци.

**3. Замѣховъ.** Церк. дер. св. Арх. Михаила создан. 1880 а помаль. и благ. 1907. Визита канон. 1828 черезъ Еп. Снѣгурского.

Патронъ: П. Т. Валеріянъ Устрицкій.

Пар. Пр. Андрей Наконечный, р. 1872, р. 1900, ж. канон. пост. 1905. р.

Въ матерн. ч. д. . . . . 383



Въ дочерн. Дмитровичи, вѣд. 5 км. церк. дер. Рожд.  
 Пр. Бог. зреставр. и благ. 1882, ч. д. 470  
 — мѣстн. Людковъ 160, Чемеровичи 114, Кашицѣ 7. 281  
 Всегъ 1134

Всѣхъ латинниковъ надъ 180, жидовъ 7 родинъ.

Вѣноване: орн. поля 37 мр., лукъ 35 мр., % за мешне 322 к. 58 сот. Дод. зъ касы 635 к. 49 с., под. 151 к. 69 с. Зъ фундац. богослуж. 75 к. 54 с.

Школа въ Замѣховѣ етатова 1-клясова, яз. вык. поль. дѣтей рус. 70, въ Каши. о 2 учит. язык. выкл. поль. дѣтей рус. 37. Платня дяка неисп. 30 к. и дох. Читальня въ Замѣховѣ Просвѣты чл. 35, касагромадска. Въ Дмитровичахъ засновано въ р. 1906, крамнию Брацтва церковного. Школа экспонов. въ Лютковѣ. дѣтей рус. 25. Въ р. 1910. заснов. кружокъ господар. Тов. Сѣльскій Господарь въ Замѣховѣ и Дмитровичахъ чл. 46.

Повѣтъ Ярославъ; судъ, урядъ под., стація телеграф. и почта Радымно 7 км.

**4. Крамарѡвка.** Церк. мур. Возд. Честн. Креста, созд. 1790, зрест. и благ. 1889. Визита канон. въ р. 1828, черезъ Еп. Снѣгурского.

Патронъ: П. Т. Клементина гр. Шембекъ.

Завѣдатель Пр. Димитрій Евстахій (2-им) Михальчукъ р. 1878, рук. 1903, ж.

Число душъ . . . . . 867

Вѣноване: орн. поля 18 мр., пасовиска 5 мр., чистый доходъ 80 к. 80 с., за выкупъ скѡниц. 103 к. 34 с. Дод. зъ касы 1067 к. 20 с., под. 21 к. 70 с.

Школа етат. о 2 учит. зъ языкомъ выкладовымъ польскимъ, дѣтей руск. 90, шпихлѣръ гром. занедбанный, каса церковна зъ капиталомъ 50 кор. Дядь неисп. Читальнѣ и склену гром. нема.

Повѣтъ Ярославъ 26 км.; судъ, урядъ под., стація телеграфична и почта Порохникъ 7 км. Стація желѣзнична Ярославъ.

**5. Кривча.** Церк. мур. Рожд. Пр. Богородицы, соз. и благ. 1742. Визита канон. 1828 черезъ Еп. Снѣгурского.

Патронъ: П. Т. Болеславъ Ючь.

Пар. Пр. Юрій Падохъ, р. 1873, рук. 1897. к. п. 1901, ж.

Въ матерн. ч. д.	368
— дочерн. Воля кривецка, вѣдд. 2½ км. Церк. Усп.	
Пр. Бог., ч. д.	467
— — Середна вѣд. 4 км. церк. дер. Вовед. въ Храмъ	
Пр. Богородицы, ч. д.	405
— — Речпѳль, вѣдд. 4 км. церк. дер. Покр. Пр.	
Бог., ч. д.	245

Зъ того въ Америцѣ 28 душъ Всего 1485

Латиньска парохія и костель въ мѣстци, число душъ латиньскои парохиі 1500, жидѳвъ 343 душъ.

Вѣноване. въ Кривчи орн. поля 20 мр. 1535 сж., лукъ 2 пр. 92 сж., пасов. 1816 сж., въ Волѣ Крив. орного поля 19 мр. 506 сж., лукъ 721 сж., пасовиска 11 мр. 490 сж. въ Середной орн. поля 14 мор. 30 сж., лѣса 4 мр., 1524 сш, въ Речполю орн. поля 32 мр. 646 сж., лукъ 2 мр. 347 сж., пасовиска 18 мр. 140 сж., лѣса 896 сж. скѳп. 26 кѳпъ 18 снопѳвъ жита, 15 сят. дровъ буковыхъ и 48 ц. матеріялу бук., доходъ зъ поля 324 к. 50 с. Додат. зъ касы 776 к. 56 с., под. 110 к. 78 с.

Въ Кривчи есть 2-кляс. школа о 3 учит., дѣтей руск. 41, въ Середной 1-кляс. фѳл. о 1 учит. 52 дѣтей руск. въ Речполи школа мур., дѣтей рус. 30, всюда яз. рык. пол. Въ Воли кривецкой есть школа до котрой теперъ спроваджено 5 матечокъ, дѣтей рускихъ 48, языкъ выкл. польскій. Дякъ неисп. Въ Кривчи есть читальня им. М Качковского. членѳвъ 30. Брацтво тверезости членѳвъ 281.

Повѣтъ Перемышль: судъ, урядъ пол. Дубецко; стація телегр. и почта въ мѣстци. стація жел. Перемышль 19 км.

**6. Полнятичи.** Церк. мур. Вовед. въ Храмъ Пр. Богор. созд. 1798, посв. 1821. Визита канон. въ 1828, черезъ Еп. Снѣгурского.

Патронъ: П. Т. Ордынатъ гр. Тадей Дѣдушицкій.

Пар- Всч. Антоній Дыгдалевичъ. вѣдл. одеж. крыл., р. 1857, рук. 1882, кан. пост. 1887, ж. я. в.

Въ матерн. ч. д.	350
— дочерн. Рожнѣтѳвъ, вѣдд. вѣдъ мат. 4 км церк.	
дер. св. Арх. Мих. созд. 1834 поблагосл.	
1865, ч. д.	594
— — Челятычи, вѣдд. вѣдъ мат. 8 км. ч. д.	20
— мѣстц. Розвиниця. вѣдд. вѣдъ мат. 3 км.	239

Воля Розвинецка 1 кб. 462. Чостковичи вѣдд.  
 1/2 км. 359, Рудоловичи вѣд. 5 км. 10 Быстревичи вѣд. 3 км. 10 Тѣшатинъ великій и малый  
 7 км. 2, Кѣселѣвъ вѣд. 5 км. 6. 849

---

Всего 2052

Латинникѣвъ 6000, жидѣвъ 67.

Вѣновае: поля въ Полн. 56 мр. 1280 сж., зъ Розд. 17 мр. 1212 сж., въ Чел. 9 мр. 851 сж. Дод. зъ касы 538 к. 42 с., под. 238 к. 34 с., чист. дох. зъ грунту порох. на 699 к. 55 с., вѣдсотки мешного 207 к. 50 с.

Школы етат. языкъ выкл. пол. Въ Полнятичахъ, Зарѣчу и Тѣшатинѣ Великомъ о 2 учит.; а въ Воли Розвинецкой и Рожнѣтовѣ о одной силѣ. Число дѣтей руск. пошѣщающихъ школу; въ Полнятичахъ зъ Чостковичами 108, Зарѣчу 3, въ Рожнѣтовѣ 40, Тѣшатинѣ Великомъ 0, Челябинцахъ 2, Розвининѣ 28, Быстревичахъ 3, Рудоловичахъ 1, Воли Розвинецкой 67, Кѣсельовѣ 1. Читальнѣ нема въ жандѣмъ селѣ, Склепъ гром. есть въ Чостковичахъ, касы громадской нема. Платня дяка испит. 200 к. и дох. церк.

Повѣтъ, судъ, урядъ подат. и стация телег. Ярославъ; почта Зарѣче коло Ярослава вѣддал. 3 км. Стация желѣзн. Ярославъ вѣдд. 14 км.

**7. Порохникъ.** Церк. мур. Усп. Пр. Бог. благ. 1870

Визита кан. въ р. 1828 черезъ Еп. Снѣгурского.

Патронъ: П. Т. Клементина гр. Шембекъ.

Пар. Прч. Даниилъ Бодревичъ, вѣд. одеж. крыл. р. 1876, рук. 1902, ж. к. пост. 1905.

Въ матерн. ч. д.	259
— дочерн. Угорка, вѣдд. вѣдъ мат. 7 км. церк. мур. св. Матерн. Параск. ч. д.	553
Въ дочерн. Тыневичи, вѣдд. вѣдъ мат. 4 км. Церк. дер. св. В. М. Димитрія, ч. д.	156
— Гавловичи гѣрн. и дѣльн. 3 км, церк. дер. Возн. Госп. Исуса Хр., ч. д.	258
Въ мѣст. Перемѣсте гѣр. и дѣль. 131 Хорѣвъ 280, Яцковичи 81, Тулиголови 5, Воля угорска 13, ч. д.	489
	Всего 1743

Латинниківъ 600, жидовъ 1230 душъ.

Виноване: поля въ Порохнику 36 мр., въ Гавловичахъ 9 мр., въ Тыневичахъ 17 мр., въ Яшковичахъ 22 мр., сѣнож. 4 мр. Разомъ всего 88 мр. Податокъ зъ всего 210 к. Додатокъ зъ касы безъ потрученя податку 697 к. 49 с., Податокъ особ. дох. 24 к. Дох. капитал. 90 к., 40 с., зъ богосл. фундацій 52 к.

Школы въ Порохнику \*4-кл., 7 учит. зъ язык. выкл. польскимъ, число дѣтей руск. 63. На Угорцѣ школа 1-кл. 2 учит., язык. выкл. поль., число дѣтей руск. 91. Въ Гавловичахъ школа основ. 1807, зъ язык. выкл. поль., число дѣтей русь. 48, въ Тыневичахъ школа 1-кляс., всѣхъ дѣтей 30, въ Хоровѣ 1-кляс. всѣхъ дѣтей руск. 33, въ Порохнику читальня Просвѣти 30 член, є склепъ »Кѳлка рѳльн.« Дякъ неиспыт. має доходы церк. При церкви въ Порохнику є брацтво Усп. Пр. Д. Маріи осн. 1611 р. и Брацтво Апостольства Молитвы Сладч. Серця Исусового осн. 1903, зъ 310 чл. Въ Порохнику засновано въ р. 1908 руску касу „Надія“ для пожичокъ и ошадности. Оборотъ 126.376 к. 90 с. Въ р. 1909 основано въ Порохнику рус. захоронку СС. Служебницъ Пр. Д. Маріи коштомъ Всесв. О. Дра Іоана Гробельского, пралата въ Станиславовѣ.

Повѣтъ Ярославъ; судъ, урядъ податковий, стація телеграфична и почта въ мѣстци. Стація желѣзн. Ярославъ вѳдл. 19 км.

**8. Розбѳръ округлый.** Церк. мур. св. Ап. Петра и Павла, созд. и благ. 1901. Визита кан. въ р. 1828 черезъ Еп. Іоана Свѣгурского.

Пагрона право почиває.

Пар. Прч. Корнилій Винницкій, вѳдл. одеж. крыл. р. 1860, рук. 1886, вѳд. я. в.

Въ матѣрн. ч. д . . . . .	321
— дочерн. Розбѳръ довгій, вѳддал. вѳдъ матерн. 1/2 км. ч. д. . . . .	421
— мѣстц. Риплинъ, вѳд. 25 км. 220, Іодловка 4 км. 92, Свобѳдна, вѳд. 5 км. 410, Чудовичи вѳд. 3 км. 228, Рудчина вѳд. 4 км. 15. ч. д.	995

Всего 1737

Латинниковъ 2960, жидовъ 130.

Вѣноване: въ Роз. Окр. орного поля 36 мр. 483 сж., огор. 1 мр. 346 сж., сѣнож. 3 мр. 38 сж., чистый доходъ 328 к. 70 с., податокъ 115 к. 62 с., въ Розб. дов. орн. поля 20 мр. 650 с., сѣнож. 3 мр. 621 сж., пасов. 1 мр. 68 сж., чистый доходъ 226 к. 10 с., податку 92 к. 54 с., за выкупъ скѣпщины 46 к. 42 с. <sup>0</sup>/<sub>100</sub>, въ Своѣ. орн. поля 5 мр. 1466 сж., сѣнож. 251 сж., пасов. 1313 сж., разомъ 8 мр. 119 сж., чистый доходъ 24 к. 34 с., подат. 9. к. 40 с., въ Юдл. орн. поля 12 мр. 1013 сж., сѣнож. 2 мр. 327 сж., пасов. 1214 сж., чистый доходъ 27 к. 24 с., подат. 10 к. 96 с., въ Рипл. и въ Вѣльцѣ Рипл. орн. поля 14 мр. 1636 сж., чистый доходъ 102 к. 15 с., под. 28 к. 94 с. разомъ под. 262 к. 38 с., за выкупъ мешн. 236 к. 6 с., додатокъ до конгр. 641 к. 98 с.

Школы етатови, въ Розб, округ.. дѣтей руск. 39, въ Юдл. и Рудч. о 2 учителяхъ, а въ Риплинѣ о 1 учителю, въ прочихъ селахъ школа не zorganizована, языкъ выкл. поль. Дѣтей рус. въ Розборѣ довг. 49, въ Чуловичахъ 26, въ Юдгѣвцѣ 22, въ Риплинѣ 47. Брацтво Апостольске молитвы засноване року 1910, зъ 215 чл. Платня дяка не испыт. доходы церк., каса гром. и церковна.

Повѣтъ Ярославъ, судъ, урядъ подат. стація телегр. и почта Порохникъ 2 км., стація желѣзн. Ярославъ 18 км. або Канчуга 6 км.

**9. Скопѣвъ.** Церк. мур. Преобр. Госп. созд. и поблагос.

1900. Визита канон. 1829 черезъ Еп. Снѣгурького.

Патронъ: П. Т. Юсифъ Яружельскій.

Пар. Прч. Юанъ Демянчикъ, вѣдл. одеж. крыл. р. 1865, рук. 1891, к. п. 1901, ж.

Въ матерн. ч. д. . . . .	700
— дочерн. Рушельчицѣ, вѣдд. 3 <sup>1</sup> / <sub>2</sub> км. церк. дер.	
Воскр. Госп. ч. д. . . . .	453
— — Бабици, вѣдд. 3 <sup>1</sup> / <sub>2</sub> км. церк. дер. Усп. Пр.	
Бог. перебуд. 1888, и благ., ч. д. . . . .	461
	<hr/>
	Всего 1614

Зъ того въ Америцѣ 20, а на службахъ ло 30 въ чужихъ селахъ.

Латинниковъ въ обрубѣ парохіи 900, жидовъ 140.

Вѣноване: орн. поля 57 мр. 436 сж., лукъ 3 мр. 143 сж., пасов. 25 мр. 707 сж., лѣса 18 мр. 1222 сж., доходъ зъ грунту 208 к. 2 с., скѣпц. жита 22 копъ 20 сноповъ, сѣмя 50 горцѣ, вѣдъ цѣнныхъ паперовъ 12 к. 94 с. за опалъ т. е. 19 сягъ дровъ мягк. и 3 ялицъ, эквивалентъ 21 мр. лѣса и 4 мор. поля. Дод. зъ касы 950 к. 5 с. под. 65 кор. 17 с.

Школа въ Скоповѣ 1-кл. зъ рус. яз. вык., дѣт. руск. 94, въ Бабичахъ 1-кл. етат. о трехъ учит., зъ поль. язык. выкл., дѣт. рус. 61. Въ Русельчицяхъ школа етат. о 2 сил. учит. зъ поль. яз. вык. дѣт. рус. 88. Дякъ испыт. собирае 70 к. 1 мр. поля. Въ Скоповѣ есть каса гром. пѣдъ тым-часовымъ зарядомъ Видѣлу повѣт. и церк. Въ Бабичахъ каса Райф. Въ Скоповѣ чит. М. Качковского чл. 40.

Повѣтъ Перемышль; судъ и урядъ под. Дубецко, стация телег. и почта Бабичи 2'5 км., стация жел. Перемышль 27 км.

**10. Хиринка.** Церк. дер. св. Симеона Столпника. созд. 1858 благ. 1859. Визита кан. въ р. 1829 черезъ Еп. Іоана Сиѣгурского.

Патронъ: П. Т. Болеславъ Іочъ.

Пар. Пр. Анатолий Хилякъ, р. 1873, рук. 1897, ж.

Въ матерн. ч. д. . . . . 98

— дочерн. Купна вѣдл. 2 км. Церк. дер. Пр. Бого-  
город, ч. д. . . . . 373

— мѣстц. Хирина, вѣд. 2 км. . . . . 442

Зъ того въ Америцѣ 36 душъ. . . . . Всего 913

Латинниковъ 134, жидовъ 24 душъ.

Вѣноване: орн. поля, лукъ, пасов. и пр. 76 мр. 1401 сж., почисл. 229 к. 48 с., 15 сяг. дровъ въ половинѣ бук-выхъ и мягк. и 1 букъ на матеріалъ почислено 74 к. скѣп. 12 копъ 45 сноповъ жита почислено на 26 кор. 86 сот., вѣдъ облиг. зъ выкупна скѣпц. въ Купной 18 к., зъ фундацій богослужебныхъ 10 к. Дод. зъ касы 931 к. 36 сот. под. 81 к. 60 с.

Школа организована 1901 р., дѣтей русскихъ 74,

Дякъ неисп., платня 48 к., 3 ко́пѣ житя въ снопахъ и дох. Есть каса громадска, шпихлѣра и читал. нема.

Брацтво и сестрицтво тверезости по́дъ покровомъ св. О. Николая и св. Анны числить 206 чл.

Повѣтъ Перемышль, стація желѣзницѣ Перемышль 21 км., судъ, урядъ под. Дубецко, почта и стація тел. Кривча надъ Сяномъ.

Всѣхъ душъ рускихъ въ деканатѣ Порохницкомъ 13599.

## XXIX. Деканатъ Потелицкій.

**Деканъ:** Всч. Сильвестеръ Стецякъ, I. орд. шк. ком. Орд. вѣднор. до Рады шк. окр. въ Равѣ русской, чл. Равской Рады пов., т. Совѣтникъ Еп. Консисто́рии, вѣдл. од. крыл., парохъ въ Каменцѣ Старесело.

**М. Деканъ: орд. шк. и серв. комисаръ:** Всч. Іоанъ Гисовскій, т. Совѣтникъ Еп. Консист., вѣдл. одеж. крыл., парохъ въ Журавцяхъ.

**Бібліотекаръ дек.:** Всч. Василій Демчукъ, т. Совѣтн. Еп. Консисто́рии, вѣдл. одеж. крыл., парохъ въ Рудѣ Манастырской.

**I. Белзецъ.** Церк. дер. св. Васи́лія Вел. созд. 1758. Виз. кан. въ р. 1905 черезъ Еп. Констан. Чеховича.

Патронъ права презентаціи нехоче приняти.

Пар. Пр. Іосифъ Кошель, р. 1881, рук. 1905, ж.

Въ матерн. ч. д. . . . . 274

— урочиску Березины Березецкій, ч. д. . . . . 4

Слугъ и робѣтничковъ . . . . . 18

Всего 296

Латинниковъ 1350, протест. 8, жидовъ 120.

Въноване: поля 33 мр., чистый доходъ 64 к. 91 с. 10 сяг. дровъ, рента зъ облигацій 30 к. 48 с. Дод. зъ касы 1089 к. 76 с. под. 25 к.

Въ мѣстци находить ся лат. каплица богослуж.

Школа етат. 2-клясова яз. выкл. поль., ученик. руск.

31. Платня дяка доходы церк. Есть каса позичкова гром. и каса Райфайзена.

Повѣтъ, судъ, урядъ под. Рава Руска, почта, стація телегр. и желѣзн. въ мѣстци.

**2. Бѣла.** Церк. дер. Пр. Мат. Пар. создана и благослов. 1860. Визита канон. въ р. 1905 черезъ Еп. Константина Чеховича.

Патронъ: П. Т. Станиславъ гр. Сѣминьскій.

Пар. Пр. Николай Осмѣловскій, р. 1858. рук. 1884, кан. пост. 1889, ж.

Въ матерн. Бѣла зъ Зявлѣнемъ ч. д. . . . . 429

— урочиску Борсучина, ч. д. . . . . 272

— — Пóдлѣсе 10 км., 851 Кремянка 5 км. ч. д. 170 404

Лат. 280, жидовъ 60 душъ. . . . . Всего 1105

Въноване: поля 31 мр., лукъ 6 мр., лѣса 5½ мр. неужитковъ и пасовиска 2½ мр., разоиъ 45 мр., чистый доходъ 108 к., 6 сяг. дровъ, свободне мливо. Дод. зъ касы 1168 к. 82 с., под. 22 к,

Школы нема. Платня дяка неиспыт. по 20 с. и 3 гор. збóжа вóдъ хаты. Есть читальня им. М. Качковского и каса позичкова церк., склепу нема.

Повѣтъ Рава Руска 21 км., судъ, урядъ податковый Немирóвъ, стація телегр. и желѣзн. Добрусинъ 14 км. почта Магерóвъ 4 км.

**3. Верхрата.** Церк. дер. св. В. М. Георг. созлана и дня 25/9 1910 черезъ Еп. Чеховича освящ. Визита канон. въ р. 1905 черезъ Еп. Конс. Чеховича.

Патронъ: П. Т. Елена Гололячъ зъ гр. Красицкихъ.

Пар. Всч. Василий Плешкевичъ, г. Совѣт. Еп. Копс. вóдл. одеж. крыл. р. 1834, рук. 1859, к. п. 1879, ж. юв.



Сопом. Пр. Михаилъ Гѳрнякъ р. 1883 рук. 1908.ж.  
 Въ матерн. въ урочискахъ Верхи, Завалило, Лужки,  
 Мѣмнѣя, Мадвежа, Монастырь, Даганы, Горы,  
 Мриголоды, Гораи, Лозы, ч. д. . . . . 3134  
 — дочерн. Пруссе, вѳдд. вѳдъ матерн. 3<sup>5</sup> км. церк.  
 дер. Рожд. Пр. Богород. благословена р.  
 1889, ч. д. . . . . 373

Латинник. 5, жидѳвъ 40. . . . . Всего 3507

Вѣноване: 90 мр. поля, 10 мр. сѣнож., въ Прус. 17  
 мр. орн., 4<sup>1</sup>/<sub>2</sub> сѣнож., въ замѣнѣ за 20 сяг. дровъ дѳставъ  
 пар, 35 мр. лѣса (эквивал.) Дод. зъ касы 968 к., подат.  
 82 к. 60 с.

Школа етат. 2-кл. зъ рус. выкл. яз. о 2 силахъ учит.  
 Платня дяка неисп. мѣрка збѳжа вѳдъ хаты и дох. церк.  
 Есть читаль. Просвѣты, каса позичкова гром., шпихлѣръ  
 и склепъ церк.

Въ Верхратѣ бувъ въ старинѣ монастырь Василиянь-  
 ской основ. 1867.

Повѣтъ, судъ, урядъ под. Рава Руска о 8 км., стація  
 телегр. жел. и почта въ мѣстци.

**4. Вѳлки мазовецкій.** Церк. дер. св. В. М. Дим. созд.  
 1875, освящена 18<sup>5</sup> 1905 черезъ Еп. К. Чеховича,  
 надѣл. вѳдн. въ день Покр. Пр. Бог. и В. М. Дим.;  
 гол. прест. упр. Виз. кан. 1905 черезъ Еп. Чеховича.

Патронъ: П. Т. Северина кн. Сапѣта.

Пар. Пр. Лонгинъ Тустановскій, р. 1871, рук. 1895, ст.  
 пар. 1903, ж. . . . . 2397

Число душъ . . . . . 2397

Латинниковъ 60 и мають свою каплицю; жид. 200 д.

Вѣноване церкви: 1 мр. поля и 2 мр. сѣнож.

Вѣноване парохіи: 67 мр. орн. поля ч. дох. 209 к. 68 с.

17 сяг. дровъ. Дод. зъ касы 963 к. 35 с. под. 61 к. 86 с.

Школа 4-кл. низс. тыпу о 4 сил. учит. яз. выкл. рус.  
 лѣтей 350. Дякъ исп. чит. Просвѣты чл. 80, друга Качков.  
 чл. 60. Два склепы Брацтва церк. и оденъ христ. приватн.

При церквѣ есть два Брацтва а) для старшихъ Бр. твер.  
 св. В. М. Димитрія чл. 180, б) для молодшихъ Бр. подъ  
 Пок. Пр. ДМ. 265. Каса позичк. Райфайзена.

Повѣтъ Рава Руска 18 км., урядъ под. и судъ Угнѳвъ  
 21 км., почта Гѳйче 5 км. тел. и жел. Каменка Липникъ 8 км.

**5. Гойче.** Церк. дер. св. Безср. Космы и Дам. благ. 1880.

Визита кан. 1905 черезъ Еп. Чеховича.

Патронъ: П. Т. Марія Обертыньска.

Пар. Всч. Антоній Колпачкевичъ, т. Совѣтникъ Еп. Конс. вѣдл. од. крыл., мѣстопредсѣд. Рады повѣт. Равской и Рады шк. окр. вѣд. рицарскимъ крестомъ ордеру Францъ Иосифа, р. 1842, рук. 1871, к. п. 1881, ж.

Соном. Пр. Петро Подгорецкій р, 1881, рук. 1907, ж.

Въ матерн. ч. д. . . . . 2328

— дочерн. Забѣре, вѣдл. 3 км. Церк. дер. св. В.

М. Параск. благ. ч. д. . . . . 1159

Всего 3487

Латинникѡвъ 140, мають въ Гойчи свою каплицю, протест. 1, жиеѡвъ 80 душъ.

Вѣноване: поля 51 мр., сѣнож. 41 мр., лѣса 3 мр., огорода и пасовиска 5 мр., чистый дох. 323 к. 50 с. Дод. зъ касы 868 к. 80 с., под. 180 к. 30 с.

Школа въ матерн. етат. зъ вык. яз. рус. о 5 сил. въ Забѣрю о 1 силѣ. Дяковъ неисп. въ Гойчи платня по 240 к. Въ Забѣрю 10 коригъ збѡжа и 50 к. роковщины и дрѡбнй датки за требы. Читальня М. Качковск. чл. 83. Въ Гойчи шпихлѣръ гром., каса позичк. и гром. 2 христ. склены.

Повѣтъ, судъ, урядъ под., стация телег. и желѣз. Рава Руска 10 км., почта въ мѣстци.

**6. Голе.** Церк. мур. Благовѣщеня Пр. Богор. созд. 1899 освящ. 1905. дня 19 мая Еп. Конс. Чеховичомъ, надѣлена вѡдпустомъ въ день положеня П. Преч. Д. Маріи. Визита канон. въ р. 1905 черезъ Еп. К. Чеховича.

Патронъ: П. Т. Іоанъ Забѣльскій.

Пар. Прч. Юстинъ Манастырскій, вѣдл. од. крыл., р. 1857, рук. 1883, кан. п. 1890, ж.

Въ мат. зъ уроч. Голе Мале, Синковичи, Лужки, ч.д. 1959

Латинникѡвъ 76, жидѡвъ 39.

Вѣноване: 11 мр. поля 3 мр. сѣнож., чистый доходъ 41 к. 84 с. Дод. зъ касы 1188 к. 98 с., под. 15 к. 47 с.

Школа 1-кл., зъ яз. выкл. руск. ч. учен. 156, въ Синковичахъ кляса ескон. яз. выкл. руск. ч. дѣт. 85, Брацтво тверезости Преч. Д. Маріи чл. 206. Дякъ исп. має садокъ 1/2 мр., по 1 гор. збѡжа и 20 с. вѡдъ хаты и дрѡбнй датки за требы. Чит. Просвѣты въ Голѡмъ чл. 82 и скленъ чит. въ Синковичахъ чит. Просвѣты чл. 70, скленъ читальняный, касы позичк. нема, кружка господарского нема.

Повѣтъ, судъ, урядъ податковий и почта Рава Руска  
6 км., станція телеграфична и желѣзницѣ Каменка-Липникъ  
4 км.

**7. Гребенне.** Церк. дер. см. О. Николая Чидотв. вѣднов.  
1882. Визита канон. 1905, черезъ Еп. Константина  
Чеховича.

Патронъ: П. Т. Павелъ кн. Санѣга.

Пар. Пр. Ниль Богданъ Ломницкій, р. 1864, рук. 1888,  
кан. пост. 1895, ж.

Въ матерн. ч. д.	983
— дочерн. Селиска, вѣдд. 3·5 км. церк. дер. Перен. Мошей св. О. Николая, ч. д.	276
— — Мосты Малі, вѣдд. 2·5 км. церк. дер. Покр. Пр. Богор.	368
	<hr/>
	Всего 1627

Латинникѡвъ 30, жидѡвъ 60 д.

Вѣноване: 65 мр. поля, 20 мр. сѣнож. 23 мр. лѣса,  
ренты 80 к., 16 сяг. дровъ, 8 сяг. бук. дерева, 8 сяг. сосн.  
дер. Дод. зъ касы 1160 к. 20 с., подат. 180 к.

Школа етат. 1-кл. зъ руск. яз. выкл., дѣгей рускихъ  
54, въ дочерныхъ школы нема. Дякъ неисп. мае дрѣбнй  
датки за требы церк., свободного млива и кружка господ.  
нема. Читальнѣ суть въ Гребеннѡмъ и Селискахъ Шпи-  
хлѣра и касы цера. нема.

Повѣтъ, судъ, урядъ под., станція тел. и почта Селиска  
коло Равы Руской 2 км. жел. въ мѣстци.

**8. Девятеръ.** Церк. дер. Возд. Чест. Креста, созд. 1839,  
освящена 1905. дня 8/5 черезъ Еп. Чеховича въ часѣ  
визит. канон.

Патрона право почивае.

Пар. Пр. Володимиръ Гсйдышь, р. 1864, рук. 1894, кан.  
пост. 1907, ж.

Въ мат. зъ уроч. Сорочіи Лозы и кол. Ейзингентъ ч.д. 2056  
Латинникѡвъ 30, протест. 320, жидѡвъ 50.

Вѣноване: поля 50½ мр., сѣнож. 7⅓ мр., пасовиска

11 мр., лѣсъ эквивалентъ 34 мр. 749 саж. за побиране попередпо 18 саж. дровъ, чистый дох. 119 к. 84 с., ренты 6 к. 50 с. Дод. 1137 к. 11 с., податку 50 к.

Школа етат. 1-кл. зъ руск. яз. выкл. о 2 сил., дѣтей рус. 210. Платня дяка неисп. 12 к., 12 корцѣ збѣжаидрѣбнѣй датки за требы церк. кружокъ господарскій есть основаныи 1910 р. Читальнѣ, шпихлѣра, склену нема, каса позичкова гром. есть.

Повѣтъ, судъ и урядъ под. Рава Руска; стація тел., желѣзн. и почта Верхрата 4 км.

**9. Журавцѣ.** Церк. дер. Воздв. Чест. Креста, создана 1809. Виз. кан. 1905, черезъ Еп. Чеховича.

Патрона право почивае.

Пар. Всч. Іоанъ Гисовскій, т. Совѣтникъ Еп. Консистеріи, вѣдл. одеж. крыл., р. 1838, рук. 1861, к. пост. 1865, вд. я. в.

Въ мат. зъ урочисками Нетреба и Руда, ч. д. 2240  
Латин. 100, жид. 110 д.

Вѣноване: поля 48 мр., сѣнож. 20 мр., чистый дох. 175 к. 82 с., права побору дерева опалового нема, свободне мливо стоимости 7 к. 60 с. Додат. зъ касы 1080 к. 82 с., под. 57 к. 74 с.

Школа егатова 1-клясова зъ рускимъ язык. выкладов. о 2 силахъ, дѣтей русскихъ 180. Платня дяка неисп. 6 корц. збѣжа, роковины и доходы зъ требъ церковныхъ. Читальнѣ, кружка господарского и шпихлѣра нема, есть скленъ христ. и каса позичкова громадска.

Повѣтъ Рава Руска, судъ, урядъ под. Угнѣвъ, стація телег., жел. и почта Любыча 5 км.

**10. Каменка Липникъ.** Церк. мур. Воскрес. Госп. созд. 1874. Виз. кан. 1905 черезъ Еп. Чеховича.

Патронъ: П. Т. Романъ Чайковскій.

Пар. Пр. Іоанъ Василій Боровецъ, р. 1858, рук. 1883, к. пост. 1890, ж.

Въ матерн. зъ урочиск. Липникъ Березина, ч. д. 1256  
— урочиску Помчинѣвъ, Моцана 635, Голе 425, 1085

Всего 2341

Латин. 30, жид. 98.

Вѣноване: 38 мр. поля, 6 сѣг. дровъ, свобѣдне мливо чистый дох. 145 к. 98 с. Дод. зъ касы 1162 к. 66 с.

2 школы 1-кляс. зъ руск. выкл. язык.; дѣтей рус. 260  
Платня дяка неисп. 200 к. и дох. церк. Читальня им. М. Качковского чл. 40. Шпихлѣра и одень христ. склепъ, естъ каса пожичк. гром. Кружка господарского нема.

Повѣтъ, судъ, урядъ под. Рава Руска; стація телегр., желѣзн. и почта Каменка волоска, (нова назва)

**II. Каменка Лѣсова.** Церк. мур. Рожд. Пр. Бог. созд. посв. 1905, дня 28/9 черезъ Еп. К. Чеховича. Визита канонич. 1905 черезъ Еп. Константина Чеховича.

Патронъ: П. Т. Романъ Чайковскій.

Пар. Пр. Левъ В. Саламонъ, р. 1874, рук. 1898, кан. п. 1908, ж.

Сотруд. сист. Пр. Стефанъ Хотынецкій, р. 1886, о. 1909, ж. 1469

Въ матерн. Боброфды, ч. д. 1469

— уроч. Бѣшкѣвъ 1281, Милява 358, Ператынь 712. 2351

Всего 3810

Лалин. 6, протест. 5, жид. 40.

Вѣноване: всего поля 65 мр. зъ чистымъ дох. 125 к. 94 с., податку 44 к. 88 с. Дод. зъ касы 1184 кор. 88 с., особ. дох. 36 к.

Школа въ Каменцѣ дѣсовой 2-кл. о 4 сил. зъ руск. яз. выкл., дѣтей всѣхъ 450. Платня дяка 60 кор. садокъ и дох. церк. Читальня 2 им. Качковского 65. Склепъ христ.-каса пожичкова гром. Кружка гопод. нема.

Повѣтъ, судъ, урядъ под. Рава Руска 22 км., стація телегр.. желѣзн. и почта Добрусинъ 5 км.

**12. Каменка нова.** Церк. Усп. св. Теод. Печер. признана и благосл. 1867. Визита канон. 1905 черезъ Еп. Кон. Чеховича.

Патронъ: П. Т. Романъ Чайковскій.  
 Пар. Пр. Викторъ Сиротинскій, р. 1856, рук. 1879, кан.  
 н. 1883, ж.  
 Въ матерн. урочиско Криве, ч. д. . . . . 554  
 — уроч. Буди 791, Пóльце 279, Крушина 263, Бѣжк. 1433  
 Всего 1987

Жидóвъ 70 душъ.

Вѣноване: поля 3 и  $\frac{1}{2}$  мр., чистый дох. 5 к. 46 сот.  
 Додат. зъ касы 1209 к. 40 с., под. грунт. 1 к. 46 с., под.  
 дох. 8 к. 80 с.

Школа етат. 1-кл. о 1 силѣ, яз. выкл. руск., дѣт. и  
 руск. 260, платня дяка неисп. 140 к.  $\frac{1}{4}$  мр. огорода и до-  
 ходы церк., читальня Просвѣти 110 чл., брацтво тверезо-  
 сти канон. затверджене 100 чл., Каса позичкова церковна  
 6000 к. Каса позичкова гром.

Повѣтъ, судъ, урядъ подат. Рава Руска 12 км., стація  
 телегр. и желѣзн. и почта Каменка Лишникъ 5 км.

**13. Каменка Старесело.** Церк. мур. Воскрес. Госп.  
 Иисуса Христа, созд. и благосл. 1901. Визитакан. 1905  
 черезъ Еп. Конст. Чеховича.

Патронъ П. Т. Романъ Чайковскій.  
 Пар. Всч. Сильвестеръ Стецякъ, т. Совѣт. Еп. Консист.  
 вóдл. од. крыл., р. 1835, рук. 1859, к. п. 18<sup>3</sup>, вд. я. в.  
 Въ мат. урочиск. Старесело и Дубрòвка ч. д. 1786

Латин. 21, протест. 1. жидóвъ 20 д.

Вѣноване: поля 94 мр., сѣнож. 46 мр. чистый дох.  
 484 к., 6 сяг. дровъ почисл. на 19к., свободне мливо, Дод.  
 зъ касы 933 к. 64 с., под. 101 к. 86 с., особ. под. 36 к.,  
 за мливо почислено 13 кор. 40 с.

Школа етат. въ Старомселѣ 2-кл. о 2 сил., дѣт. рус.  
 161, въ Дубр. 1-кл. етат. дѣт. рус. 150. яз. выкл. руск.  
 въ обохъ школахъ, платня дяка неисп. 240 к. и доходы  
 церк. Читальня им. Качковского, чл. 80. 3 склены христ.  
 кружка господарского нема.

Повѣтъ, судъ, урядъ под. Рава Руска; стація телег.,  
 желѣзн. и почта Каменка волоска зъ складницею въ Ка-  
 менцѣ старомъ селѣ.

**14. Крупецъ.** Церк. мур. Положенія Пояса Пресв. Богор. и освящ. 1905 дня 13 мая черезъ Еп. Конст. Чеховича.

Визита кан. 1905, черезъ Еп. Конст. Чеховича.

Патронъ: Юліянъ Князь Пузина непризнае ся до права коляторства.

Пар. Пр. Іоанъ Федевь р. 1866, рук. 1892, к. п. 1902, ж.

Въ матерн. Крупецъ. Млинки, Нароль . . . . . 164

— мѣсточку Липску зъ Богосл. капицею св. Онуфрія созд. и благ. 1887, ч. д. 84, въ уроч. Андреѣвка 126

Нароль Мѣсто 53, Нароль село 13, Кадубиска Хижи, Пóллѣсина 36, Хлѣвиска, Липе 28, Лу-  
кавица 42, всего душъ . . . . . 384

— дочерн. Воля Велика, вóдд. вóдъ мат. 15 км. Церк.  
дер. Покр. Пр. Бог., ч. д. . . . . 213

Всего 887

Латин. 6000 зъ костелами пар. прот. 5, жид. 2500 зъ 260 жн.

Вѣноване: 54 мр. поля 5 мр. сѣнож. зъ Богосл. фундац.

19 к. 12 с., ренты 12 к. Дод. зъ касы 1222 к. 28 с., по-  
датку 27 к. 70 с.

Школа етат. въ Нароли 4-кл. о 6 силахъ въ Липску 1-кл. о 2 сил., 1-кл. въ Нароли селѣ 1-кл. о 2 сил. въ Хижахъ 1-кл. о 1 силѣ, въ Хлѣвискахъ 1-к. о 1 сил., въ Воли Вел. 1-кл. о 1 силѣ, въ всѣхъ школахъ яз. выкл. польскій. Дѣтей руск.: въ Нароли 14 въ Липску 15, въ Нароли селѣ 2, въ Воли Вел. по 30. Платня дяка неисп. по 31 с., Въ Воли Вел. по 16 с. и 5 горцей зерна вóдъ нумеру дому, 2 хр. склены, 2 касы позич. Райфайз. Права побору дерева нема, свободного млива нема, кóлко рóльниче есть.

Въ крущи буть Васплянскій монастырь сепог. р. 1760

Повѣтъ, судъ, урядъ под. Цѣшанóвъ; стація жел. Бел-  
вещъ 10 км.; почта и телег. Нароль 1 км.

**15. Любыча Князь.** Церк. дер. св. Мат. Параск. созд. 1785. Визита канон. 1905, черезъ Еп. Конст. Чеховича.

Патронъ П. Т. Громада Любыча князь.

Пар. Пр. Антоній Фолисъ, р. 1867, рук. 1893 к. п. 1901 ж.

Сотр. сист. необсаджений.

Въ матерн. ч. д. . . . . 1980

— дочерн. Любыча Камеральна, вóдд. вóдъ мат. 1 км.

церк. дер. Пр. Мат. Параск. зъ мѣсточкомъ  
Гутою Любычскою, ч. д. . . . . 1285

Всего 3265

Латин. зъ костеломъ мур. 80, прот. 40, жидѡвъ 800 д.  
 Вѣноване: 70 мр. поля 15 мр. сѣнож.,  $7\frac{3}{4}$  мр., пасов.  
 3 мр. лѣса ерекціонального. Додат. зъ касы 1083 к. 71 с.  
 под. 36 к. 50 с., 30 сягѡвъ дровъ сосн. Сотрудникъ мае  
 15 сяг. дровъ.

Школа въ Любичи княжной 1-кл. о 2 сил. зъ языкъ  
 выкл' руск. въ селѣ 1-кл. зъ яз. выкл. руск. въ Любичи  
 шк. 1-кл. о 2 сил. въ яз. выкл. рус. Платня дяка неисп.  
 доходы церковнїи. Читальнѣ Просвѣты въ Любичи княжн.  
 чл. 106, въ Люб. Кам. чл. 70, шпихлѣра и склепу нема;  
 кружка господарского нема. есть каса позичк. 2 гром. и  
 1 Райфайзена, въ Любичи княжной.

Въ Любичи княж. лат. богослужебна каплиця мурована

Повѣтъ, суть, урядъ податковий Рава Руска стація те-  
 легр. и желѣз. Любича 4 км., почта Любича королевска 4 км.

**16. Магерѡвъ.** Церк. дер. св. В. М. Георгїя создана 1733

Визита кан. 1905, черезъ Еп. Чеховича.

Патронъ: П. Т. Станиславъ гр. Сѣминьскїи-Левицкїи.

Пар. Прч. Юанъ Решетыло водл. од. крыл., р. 1849, рук.  
 1876, к. п. 1884, ж.

Въ матерн. ч. д. . . . . 1406

— дочерн. Предмѣсте вел. водд. 2 км. церк. дер. св.

О. Николая. создана 1697 и Горожевъ, вод.

водъ матерн. 9 км. . . . . 963

— урочиску Бѣла 23 Руда Окѡнска 92 ч. д. . . . . 115

Всего 2484

Латинникѡвъ 12000, лат. пар. костелъ, жидѡвъ 1200.

Вѣноване:  $24\frac{1}{2}$  мр. поля,  $3\frac{2}{3}$  мр. сѣнож.,  $3\frac{2}{3}$  мр. лѣса  
 мр. пасовиска, 6 сяг. дровъ, свободно мливо., есть кѡлко  
 рѡльниче тов. госп. Додатокъ зъ касы 1335 к. 66 с. пода-  
 токѣ 20 к. 80 с.

Школа 5-клясова зъ 6 учителями зъ курсомъ рѡльн.  
 яз. выкл. поль. въ Горожевъ 1-ко. зъ выкл. яз. рускимъ, о  
 1 силѣ, на великѡмъ предмѣстю 1-кляс. яз. рускїи. Платня  
 дяка испит. по 20 с. и по горцевн збѡжа водѣхаты и дох.  
 Читальнѣ въ Магерѡвъ и въ Горожевъ. Каса поз. церк.  
 гром. и Райфайзена. Брацтво церк. на статутахъ.



Повѣтъ Рава Руска, судъ, урядъ податковый Немировъ  
 станія телеграфична и желѣзница Добрусинъ 9 км., почта  
 въ мѣстци.

**17. Потеличь.** Церк. дер. Рожд. Пр. Богородицы, созд.  
 и черезъ Еп. К. Чеховича 30/5 1905 освящена. Ви-  
 зита кан. 1905 черезъ Еп. Конст. Чеховича.

Право патронату въ слѣдствѣ.

Пар. Прч. Иоанъ Козакъ, вѣдл. од. крыл., р. 1846, рук. 1873  
 к. н. 1885, ж.

Сотр. Пр. Яковъ Мухнацкій, р. 1886, рук. 1909, ж.

Въ матерн. мѣсточку вѣдл. 1<sup>8</sup>/<sub>4</sub> Церк. дер. св. .

Тр. созд. 1587	.	.	1085
— дочерн. Передмѣсте велике, ч. д.	.	.	544
— — Подгѣре вѣдл. 1 км. церк. Сош. св. Духа	.	.	
созд. 1502, ч. д.	.	.	306
— урочиско Гута зелена, ч. д.	.	.	97
		<hr/>	2032

Латинникѣвъ 800, костель пар. лат. 500 жид.

Вѣноване: 102 мр. поля, 8 мр. сѣнож., 54 мр. лѣса.

10 мр. пасовиска, чистый доходъ 229 к. 24 с. Додат. зъ  
 касы 1308 к. 33 с. под. 83 к. 63 с.

Школа етатова 2 клас. зъ 5 учит., языкъ выкл. руск.  
 дѣт. рус. 452 фил. на Клебанахъ 1-кл. яз. вык. рус. дѣт.,  
 рус. 65. Шлатня дяка 73 к. и доходы церк. Дякъ оденъ исп.  
 другій пенсп. 2. Руска читальня общ. Качковского Мих.  
 на Передмѣстю вел. членѣвъ 85, есть 2 склены руски, ка-  
 сы позич. нема. При церкви св. Троицы находить ся Брат-  
 ство Пр. Дѣвы Маріи основане на Статутахъ 1906 р. и чис-  
 лить 300 чл. При церквѣ на Передмѣстю также таме самѣ  
 Брацтво членѣвъ 85.

Повѣтъ судъ, урядъ податковый, станія телеграфична  
 Рава руска 6 км., станія желѣзница Гута зелена 2 км.,  
 почта въ мѣстци.

**18. Рава руска.** Мѣсто повѣтове, церк. мур. св. В. М. Г.  
 создана и благословена 1846. Визита канон. 1905  
 черезъ Еп. Чеховича.

Патронъ П. Т. Павло князь Сапѣга.

Пар. Прч. Евгений Горницкій, вѣдл. одеж. крыл., р. 1859.  
 рук. 1882, кан. пост. 1891, ж.

Сотр. необсадженыи.

Въ матерн. ч. д.	1690
— громадѣ Рата зъ капицею богосл. Преобр. Госп.	155
— дочерн. Рѣчки, вѣдл. 6½ км. церк. дер Успенія	
Пресв. Бог. ч. д.	1228
	<hr/>
	Всего 3073

Латин. въ Равѣ 2200, въ Ратѣ 550, въ Рѣчкахъ 500, въ Равѣ костель лат., прот. жид. маючихъ 2 синагоги 5000

Вѣноване: 36 мр. поля, 24 мр., сѣнож. чистый доходъ 229 к. 36 с., ренты 15 к. 72 с. Додат. зъ касы 1257 к. 36 с. под. 69 к. 32 с. сотр. зъ касы 700 к. Права побору дерева нема, свободнаго млива нема.

Школа муж. 6 кляс. дѣвоча 6-клясова СС. Доминикан. въ обохъ школахъ яз. выкл. польс. о 6 силахъ, въ Рѣчкахъ філіяль. зъ яз. вык. рус. о 1 силѣ. Число дѣтей об. рус. въ Равѣ 190, въ Рѣчкахъ 130, въ Ратѣ есть школа 1-кляс. о 1 силѣ учит. дѣтей рус. 5. Дякъ въ Равѣ исп. въ Рѣчкахъ неисп. Платня доходы церк. въ Рѣчкахъ 9 корцѣ збѣжа. Въ Равѣ кредитове общество „Вѣра“. Кружка господарского и читальнѣ нема. Въ Рѣчкахъ есть читальня Просвѣты и склепъ чл. 100.

Въ Равѣ бувъ въ старинѣ монастыръ Василиянскій.

Повѣтъ, судъ, урядъ под., стація телег. почта и жел. въ мѣстци.

**19. Руда Лѣсна.** Церк. лер. Рожд. Пр. Бог. создана 1769

Визита канон. 1905, черезъ Еп. Чеховича.

Патронъ П. Т. Станиславъ гр. Сѣминьскій Левицкій.

Пар. Всч. Тадей Минчакевичъ, т. Совѣтникъ Еп. Консист. вѣдл. од. крыл. р. 1837, рук. 1860, к. п. 1873, ж.

Въ матерн. урочиску Лаврыковѣ, ч. д.

— урочиску Окопы 341 Погориско 576 ч. д.

---

Всего 2311

Латинн. 8, жидовѣ 100.

Вѣноване: 30 мр. поля, 8 мр. сѣнож. 6 сяг. дровъ. свободнаго млива нема. Додатокъ зъ касы 1181 к. 10 с. по 30 к. 24 с.

Школѣ етатовыхъ въ Лаврыковѣ зъ Окопамидвѣ; одна о 2 силахъ, друга о 1 силѣ въ Погориску 1 школа о 1 силахъ учительскихъ яз. рускій. Платня дяка неисп. 120 к.

Читальнѣ двѣ, въ Лавриковѣ и Окопахъ, обѣ им. М. Качк. по 40 чл. Есть каса позичк. церк. и гром., 1 склепъ и подѣ патронатомъ Краевого Выдѣлу заведено молочарню.

Повѣтъ, судъ, урядъ под. Рава Руска, стація телегр., желѣзн. и почта Добрусинъ о 5 км.

**20. Руда Монастырска.** Церк. дер. Усп. Пр. Богородицы соз. 1748. Визита канон. черезъ Еп. Конс. Чеховича р. 1905.

Патронъ: П. Т. Станиславъ гр. Сѣминьскій-Левецкій.

Пар. Прч. Василий Демчукъ, т. Совѣтникъ Еп. Консистер. вѣдл. одеж. крыл., р. 1836, рук. 1859, к.п. 1881, ж.ю.

Сотр. сист. Волод. Кмищкевичъ, р. 1874, рук. 1898, вд.

Въ матерн. зъ уроч. Монастырокъ зъ кап. Пол. Пояса

Пр. Богородицы, ч. д. . . . . 1179

— урочиску Замокъ 1135, Погариско 906, Каменна

гора . . . . . 2041

Всего 3220

Латиншиковъ 115, жидовъ 90 душъ.

Въноване: 55 мр. поля, 10 мр. сѣнож., 8 мр. лѣса, 4 мр. насовиска, 6 сяг. дровъ. Дод. зъ касы 1150 к. 85 с., под. 50 к. 99 с.

Школы 1-кл. двѣ, одна въ Монастырку, друга въ Погариску. Платня дяка по 8 с. и 2 горцѣ збѣжа вѣдъ хаты и дох. церк., дякъ неисп., 2 читальнѣ им. Ми. Качковского, склепу касъ позич. и тов. господарского нема.

Въ Рудѣ бувъ въ старинѣ монастырь Василянскій.

Повѣтъ, судъ, урядъ под., стація телегр. и желѣзн. Рага руска 8 км.

**21. Тенетиска.** Церк. св. В. М. Дим., созд. 1845. Визита канон. въ р. 1905, черезъ Еп. Конс. Чеховича.

Патрона право почивае.

Пар. Пр. Адриянъ Леонтовичъ, р. 1855, рук. 1879, к. п. 1890, ж.

Въ матерн. ч. д. . . . . 1070

— угочиску Потоку и Пунки; ч. д. . . . . 130

Всего 1200

Вѣноване: 32 мр. поля, 8 мр. сѣнож., 10 сят. дровъ.  
Дод. 111 к., под. 30 к. 58 с.

Платня дяка неисп. 20 к., 6 корц. ячменю и доходы.

Школа народна 2-кл. зъ яз. выкл. руск. Читальня Просвѣ-  
ты зъ 80 чл., склепъ христ. есть, каса позичк. громадска.

Повѣтъ, судъ, урядъ под. Рава руска; стація телегр.,  
почта и желѣзн. Любыча 3 км.

**22. Улицко.** Церк. дер. Усп. Пр. Бог. зозд. ид. 24/5 1905,  
черезъ Еп. Конс. Чеховича освящена. Визита канон.  
1905 черезъ Еп. К. Чеховича.

Патронъ: П. Т. Елисавета Скибневска. (Улицко зар. пар-  
целюе ся черезъ Союзъ ибо наслѣдники бл. п. Товар-  
ницкои продали.)

Пар. Пр. Алекс. Кунцевъ, р. 1844, рук. 1870 к. п. 1880 вл.  
Въ мат. Улицко Середкевичъ зъ мур. богосл. капицею св.

Конс. ч. д. . . . . 1077

— урочиску Улицку Зарубане, ч. д. . . . . 598

Всего 1675

Латин. 700, жид. 50.

Вѣноване: 14½ мр. поля, 13 мр. лѣса, 8 мр. пасовис.  
Дод. зъ касы 1161 к. 2 с. под. 26 к. 29 с.

Школа етат. въ Улицку серед. 1-кл. о 1 силѣ, яз. руск.,  
вспольна зъ Улицкомъ Зарубанымъ, въ Улицку серед.  
друга школа етат. о 2 сил. на мазурахъ им. Костюшки зъ  
поль. яз., въ Ул. есть читальня им. М. Качковского. Платня  
дяка неис. ½ мр. ор. поля, по 16 с. вѣдъ хаты и 6 корцѣ  
збѣжа и дох. Есть каса пож. гром.

Повѣтъ, стація тел. и жел. Рава Руска 15 км., почта  
Потылицъ 10 км., судъ, урядъ под. Немирѣвъ 8 км.

Всѣхъ душъ рускихъ въ деканатѣ Потелицкомъ 49.874

## XXX. Деканатъ Самбѣорскій.

**Деканъ:** Всч. Францъ Рабѣй, т. Совѣтникъ Епис. Консисто́рии, присѣдатель суда церковного въ справахъ карныхъ, членъ рады громадской въ Самбѣорѣ, вѣдл. одеж. крыл., парохъ въ Самбѣорѣ.

**М. Деканъ. и орд. школь. комисаръ.** Прч. Сильвестеръ Баранецкій вѣдл. одеж. крыл., пар. въ Пяновичахъ,

Впр. Левъ Козаневичъ, поч. крыл. орд. вѣдпоручникъ до ц. к. Рады шк. окруж. въ Самбѣорѣ. Присѣдатель суда церковного въ справахъ спорныхъ карныхъ, орд. комисаръ до справахъ сервитутовыхъ, т. Совѣтникъ Еп. Консисто́рии, выс. деканъ Самбѣорскій парохъ въ Мистковичахъ.

**II. Орд. шк. комисаръ:** Прч. Димитрій Гордыньскій, вѣд. одеж. крыл., пар. въ Кульчицахъ.

**I. Бабина.** Церк. мур. 1897 св. Іоана Богос. освящ. 12/5 1902 черезъ Еп. Чеховича при визитѣ кан.

Патрона право почивае.

Завѣд. Пр. Михаилъ Накловичъ рожд. 1874 рук. 1899 ж.

Въ матерн. ч. д. . . . . 1517

— дочерн. Пиняны и Калиновъ Церк. дер. св. Безс.

Космы и Даміяна, ч. д. . . . . 942

Всего 2459

Латинникѣвъ 28, акат. 7, жид. 15 душъ.

Вѣноване: всего поля зъ луками 111 мр., мешного 44 корицѣ, чистый доходъ 1490 к. 50 с. податку платитъ парохъ 450 к. 57 с. дод. зъ касы 167 к. 79 с.

Въ Бабинѣ Никола двоклясова зъ шляномъ чотыро-клясовой о 4 силахъ. Число дѣтей руск. 280. Въ Пинянскѣ двокляс. о 2 сил. Число дѣтей руск. 177. Дякъ испытов. Въ обохъ школахъ яз. выкл. руск. Въ Бабинѣ читальня Просвѣты чл. 50. Реестрована спѣлка господарско торговельна мае власну хату и веде крамницю. Шпихлѣръ громадскій. Въ Пинянахъ читальня Просвѣты чл. 96., будуче власну хату и веде крамницю. Шпихлѣръ громадскій. — Въ Бабинѣ и Пинянахъ Брацтво тверезости канон. установлене. —

Повѣтъ, судъ, урядъ податк. Самбѣръ, стація телег. почта и желѣзн. Калиновъ.

**2. Баранчичи.** Церк. дер. Возн. Госп. созд. 1773. Виз. кан. р. 1902 черезъ Еп. Чеховича.

Патронъ: П. Т. Марія Уейска.

Пар. Пр. Іоанъ Лисикевичъ, р. 1867, 1892, к. п. 1906, ж.

Въ мат. зъ прис. Баранчичи Мали и мѣстц. Хлѣвиска 1483

— дочерн. Боля Баранецка (або Волиця) вѣдд. 3 км.

Церк. дер. Усѣк. гл. св. Іоана Крест. 574

Всего 2057

Латин. 37, жил. 56.

Вѣноване: всего поля 62 мр., дровъ 13 сяг., вѣдсотки вѣдъ цѣнныхъ паперѣвъ 70 к. 90 с. Дод. зъ касы 904 к. 90 с., под. 92 л. 22 с.

Въ Баранчичахъ и въ Волѣ Баранецкой школа етат. зъ рускимъ выкл. яз. въ Баранчичахъ о 2 силахъ., въ Волѣ Баранецкой о 1 силѣ. Дякъ исп. мае 2 мр. грунту и побирае зъ каждого цѣлого грунту т. е. 12 мр. рѣчно 1 гор. збѣжа и 20 с. Чит. им. Качковск. и скленъ при ней.

Повѣтъ, судъ, урядъ податковий стація телег. и почта Самбѣръ, стація жел. Бисковичи. складница въ мѣстци.

**3. Береги.** Церк. дер. св. Іоана Бог. збудов и благосл. 1864. Визита кан. 1902, черезъ Еп. К. Чеховича.

Патрона право почивае.

Пар. Прч. Іоанъ Мельникъ, вѣдл. од. крыл. р. 1859,  
рук. 1884, ж.

Число душъ . . . . . 1033

Латин. 2, акаг 5, жидѣвъ 10.

Вѣноване: поля 55 мр., лукъ 10 мр., проскурн. жита  
20 корцѣ. Дод. зъ касы 794 к., под. 142 к. Брацтво Твер.

Пр. Д. Маріи, кан. статутомъ числить 476

Школа 2-кля. егат. зъ выкл. яз. рус. о 2 сил. дѣт. рус. 162.

Дякъ неисп. немає платнѣ. Читальня має 35 чл., шпихлѣръ  
громадскій, скленъ консорціи кѣлькохъ членѣвъ, касы спе-  
ціальнай нема.

Повѣтъ, судъ, урядъ под. стація тел., и почта Самбѣръ  
13 км.

**4. Блажѣвъ.** Церк. дер. Собора Пр. Бог. Визита кан.  
1902 черезъ Еп. Чеховича.

Патронъ: П. Т. Викторъ Потенъ и Преосв. Ординар. рус.  
въ Перемышли.

Пар. Прч. Викторъ Кордасевичъ, вѣдл. одеж. крыл., р. 1857,  
рук. 1883, ж.

Въ матерн. кѣ присѣл. Спринка и Волянка ч. д. 1062

— дочерн. Манастирець, вѣдл. 2 км. церк. дер.

Возд. Честного Креста, созд. и благ. 834

Всего 1896

Латин. 20, жид. 32 д.

Вѣноване: поля 77 мр. сѣнож. 14 мр., 123 сж. Дод.  
зъ касы 1061 к. 6 с., под. 120 к. 8 с.

Школа егат. въ Блажѣвъ ч. д. 127, въ Монастирци  
ч. д. 104 зъ яз. выкл. рус. о 1 силѣ. Дякъ неисп. Читаль.

Просвѣты въ Блажѣвъ 28, въ Монастирци 53 чл. Крамниця  
въ Блажѣвъ зал. въ р. 1906, въ Монастирци зал. въ р.

1907. Брацтво твер. въ обохъ селахъ кан. установ. Въ  
гѣр. Елажѣвъ єсть мурована церковъ Воскр. Ис- Хр. вѣдн.

и бляхою цинковою покрита 1910 р.

Повѣтъ, судъ, урядъ податк. и стація телегр. Самбѣръ  
13 км. почта Черхава 4 км.

**5. Ваневичи.** Церк. мур. св. О. Николая, дня 25/5 1902  
черезъ Преосв. Еп. Чеховича освящ. Визита канон. 1902

черезъ Еп. Чеховича.

Патрона право почиває.

Пар. Прч. Николай Боберскій. вѣдл. одеж. крыт., р. 1844,  
рук. 1873, ж.

Въ матерн. ч. д.	873
— дочерн. Морозовичи церк. дер. св. Іоана Еванге- листа вѣдл. 1 км.	382
— — Стрѣльковичи, ч. д.	22
	<hr/>
Всего	1187

Латин. 36, жид. 280 д.

Вѣноване: поля 108 мр., за мешне, за дрова и вывлац-  
грунту подъ желѣзницу, разомъ вѣдсот. 249 к. Додат. зъ  
касы 692 к. 97 с. Податокъ грунтовый 222 к. 12 с.

Школа етат. о 2 сил. учитель., въ Ваневичахъ и Мо-  
розовичахъ зъ яз. выкл. руск.. дѣтей руск. въ Ванев. 130.,  
въ Морозовичахъ дѣт. руск. 70. Дякъ неисп. служить за  
дох. церк. Въ мат. читальня Просвѣты, брацтво церковне  
и каса церк. Сокѣль и Кружокъ рѣльничій. Брацтво твере-  
зости чл. 180. Въ Морозовичахъ чит. Просвѣты.

Повѣтъ, судъ и урядъ под. въ Самборѣ, почта стація  
телегр. и желѣзн. въ мѣстци.

**6. Вяцковичи.** Церк. дер. св. Іоана Крестителя. Визита  
кан. въ р. 1902, черезъ Еп. Чеховича.

Патронъ: П. Т. Наслѣдники Ал. Нанадіевича.

Пар. Прч. Стефанъ Берескій, вѣдл. одеж. крыт., р. 1861,  
рук. 1891, ж.

Въ матерн. ч. д.	843
— дочерн Корниччи, вѣдл. вѣдъ мат. 3 км. церк. дер. св. Николая, ч. д.	660
— — Ятвѣги церк. дер. Усп. Пр. Бог. ч. д.	403
	<hr/>
Всего	1906

Вѣноване: поля 160 мр. Дод. зъ касы 518 к., податку  
272 к. 78 с.

Школа въ Вяцковичахъ и Корничахъ зъ язык. выкл.  
руск. о 1 силѣ, дѣтей руск. въ Вяцк. 142, въ Корн. 125.  
Дякъ неиспыт. немає платнѣ. Читальня есть, шпихлѣра и  
склепу нема.

Повѣтъ, судъ, урядъ податков. Самборъ для Корничъ  
и Вяцковичъ; повѣтъ, судъ, урядъ под. Мостиска: для Ят-  
вѣгъ, стація телегр. и почта Крукеничи.



**7. Гордыня.** Церк. мур. св. М. Димитрія. Визита канон. 1902 черезъ Еп. Чеховича.

Патронъ: П. Т. Феліксъ Созанскій.

Пар. Прч. Левъ Мацускій, р. 1851, рук. 1876, ж. к. п.

1906. мешкае въ Корналевичахъ.

Соп. Пр. Стефанъ Маланякъ, р. 1885, рук. 1909. ж.

Въ матерн. ч. д. . . . . 1006

— дочерн. Корналовичи церк. мур. Воскр. Іис. Хр. 1200

— мѣстн. Сикерчичи 570. Кружки 360 . . . . . 930

3236

Латин. въ Гордынѣ 80, въ Корналов. 359, въ Скир. 17, Кружк. 16, жид. зъ Горд. 88, въ Корн. 96, въ Сик. 22, въ Круж. 22.

Вѣиоване: поля орн. 33 мр. 189 сж., лукъ 39 мр. 925 сж., пасовиска 15 мр. 970 сж., лѣса лозины 2 мр. 793 сж., багна 1279 сж., въ Корн. поля 11 мр. 1642 сж., пасовис. 1239 сж., дох. пораховано на 1087 к. 80 с. Додат. зъ касы 709 к. 58 с., под. 250 к. 58 с.

Школа етат. въ Корн. о 3 сил. зъ яз. выкл. поль., дѣт. руск. 140. Въ Сикерч. школа 1-кл. яз. выкл. руск. въ Гор. 2-кл. о 3 сил., яз. выкл. рус. 129. Въ Круж. школа 1-кл. Читальня въ Корнал. Просвѣты чл. 110. и въ Гординѣ шляхоц. чл. 36. Брацтво твер. кан. установл. въ Горд. ч. 110, въ Корнал. 130. Шпихлѣра нема, склепѣвъ три кѣлка рѣльничого въ Горд., Сѣкерч. и Корн., приватныхъ три въ Круж. въ Корн. и Горд. шлях. Въ Гординѣ скарбона церк. и каса Раифайзена, въ Корнал. каса подѣ патронатомъ Союза релігійного.

Повѣтъ, судъ, Самбѣръ, урядъ под. Лука, стація телег., желѣзн. и почта Кранцбергъ 5 км.

**8. Кобло старе.** Церк. дер. Усп. Пр. Дѣвы Маріи, созд. и благословена 1890. Виз. канонична въ р. 1902 черезъ Еп. Чеховича.

Патронъ: П. Т. Талей Созанскій.

Пар. Пр. Іосифъ Сабарай, р. 1857, рук. 1887, кан. п. 1894, ж.

Въ матерн. ч. д. . . . . 678

— дочерн. Березниця. вѣдл. вѣдъ матерн. 3 км. Церк.

дер. св. Ап. Петра и Павла, создана и благ.

1907, ч. д. . . . . 740

Латинникѣвъ 4, жид. 10 родинъ. Всего 1418

Вѣноване: всего поля 44 мр. 344 сж., проскурн. 8 корцѣ ячменю и 7 корцѣ вѣса. Дод. зъ касы 1031 к. 92 с. зъ облигацій 8 к. рѣчно, под. 64 к.

Школа въ Коблѣ и Бережницѣ етат. о 1 силѣ зъ яз. выкл. рус., дѣтей руск. 169. Платня дяка неиспыт. дох. пер. При церк. въ Коблѣ и Бережницѣ есть канон. затверджене брацтво „Найсв. Тайнѣ“. Чит. Просв. въ Бережницѣ 52 чл. въ Коблѣ 28 чл. Крамница приватна христ. въ Бережницѣ.

Для Кобла повѣтъ, судъ, урядъ под. стація тел., жел. и почта Старый Самбѣръ 11 км. для дочерной Бережницѣ всѣ уряды и стація жел. Самбѣръ 7 км.

**Коблянська Воля.** Церк. Соб. Пр. Богородицы, созд. 1898. Виз. кан. 1902 черезъ Еп. Чеховича.

Патронъ Преосв. рус. Еп. Перемыскій.

Пар. Прч. Іоанъ Лесакъ, вѣд. одеж. крыл. р. 1860, рук. 1892, ж.

Число душъ . . . . . 864

Латин. 3, жид. 4 д.

Вѣноване: орн. поля 23 мр., 1315 сж., лукъ 15 мр. 897 сж., пасовиска 17 мр. 460 сж., неужитковъ 760 сж. 15 сят. дровъ мяг. Дод. зъ касы 1118 к. 78 с. под. 50 к.

Школа етат. зъ выкл. рус. яз. о 1 силѣ дѣтей обовязаныхъ на науку 92, дѣйстно ходячихъ 87. Дякъ неиспыт. мае по горцевѣ жита, картофель и 40 с. вѣчь нумеру. Крамница при читальнѣ Просвѣты, каса церк. зъ кап. 4000 к. Склепъ и каса есть.

Повѣтъ, судъ, урядъ под., стація тел. и почта Старый Самбѣръ 15 км., жел. Самбѣръ 18 км.

**10. Кульчицѣ.** Церк. дер. СС. ММ. Фльора и Лавра, осъв. 14/5 1902 черезъ Преосв. Еп. Чеховича. Цер. доч. мур. Возд. Честн. Креста и дер. Преоб. Господ. и дер. Покрова Пр. Богородицы, двѣ послѣднїи задля старости замкненїи. Виз. кан. 1902 черезъ Еп. Чеховича.

Патронъ П.Т. Рустикальни шляхтичѣ въ Кульчицяхъ шлях.

Пар. Прч. Димитрій Гордынскій Антонович, вѣдл. одеж. крыл., р. 1857, рук. 1881, ж. я. в.

Число душъ . . . . . 2240  
зъ того въ Америкѣ 62 душъ.

Латин. 91, жидѣвъ 109 душъ.

Вѣноване: всего поля 37 мр. 1331 сж. Додатъ зъ касы 1131 к. 82 с., под. 60 к. 5 с., чистый доходъ 179 к. 31 с. % вѣдъ ефект. 5 к. 80 с.

Школа въ шляхоцкихъ Кульчицяхъ 4-кл. и о 4 сил. (учать нѣмецкого яз.) зъ выкл. яз. рускимъ, русскихъ дѣт. 358, (поляка нѣ одного), въ Кульчицяхъ руст. шк. дер. е-тат. 1-кл. о 1 силѣ, рус. дѣт. 119. Въ обохъ шк. вык. яз. рус. Платня дяка неисп. горнецъ збѣжа зъ грунту и до-ходы церк. Въ обохъ гром. читальнѣ „Просв.“ зъ sklepa-ми чл. 102. Ппихл. читальняный въ шляхоцк. гром. въ за-рядѣ читальняного Видѣлу. Брацтво твер. при церк. св. М. Фльора и Лавра пѣдъ покровомъ Пр. Дѣвы Маріи чл. 275.

Повѣтъ, судъ, урядъ под. стація телегр. и почта Сам-бѣръ 8 км.

**II. Мистковичи.** Церк. мур. Собора Пр. Бог. Визита кан. 1902 черезъ Еп. Чеховича

Патронъ: П. Т. Властителѣ частей домник.

Пар. Вир. Левъ Козаневичъ, поч. крыл., т. Совѣтникъ Еп. Консисторіи р. 1838, рук. 1866, ж.

Въ матерн. ч. д. . . . . 712

— дочерн. Зарайске, вѣд. 3 км. Церк. дер. Рожл. Пр. Бсг. ч. д. . . . . 303

— — Ковиничи вѣдд. 3 км. Церк. дер. Преобр. Госп. ч. д. . . . . 615

Латин. 7, жидѣвъ 23 душъ. Всего 1630

Вѣноване: полд 77 мр. 1581 сж., сѣнож. 56 мр. 985 сж.

Дод. зъ касы 577 к. 10 с., податку 314 к. 82 с., проскур. 18 корцѣ жита вартости 162 к. 90 с.

Въ кождѣмъ селѣ школа етат. зъ яз. выкл. рус., по 1 силѣ, дѣт. рус. въ Мистковичахъ 132, въ Ковиничахъ 74 въ Зарайску 60. Дякъ неиспыт. не мае платнѣ. Читальнѣ ппихлѣръ, склепъ и каса церковна суть. Брацтво тверез. Пр. Дѣвы Маріи. Членѣвъ въ Мистковичахъ 232. Ковини-чахъ 83, Зарайску 139.

Повѣтъ, судъ, урядъ под., стація телег. и почта Сам-бѣръ 19 км.

**12. Ольшаникъ.** Церк. дер. Препод. М. Пар. созд. 1886 Визита канон. 1902 черезъ Еп. К. Чеховича.

Патронъ: Властителѣ частей доминикальныхъ.

Пар. Прч. Юліанъ Билиньскій, вѣдл. одеж. крыл., р. 1854, рук. 1877, вѣд.

Число душъ . . . . . 1188

Латин. 500, жид. 62 душъ.

Вѣноване; всего поля зъ луками 105 мр. 1206 сж. Дод. зъ касы 974 к. 12 с., под. 113 к. 23 с., дровъ на опаль 12 сѣг. мягкихъ.

Школа 2-кл. зъ языкомъ выкл. рус. о 2 сил. учит., дѣтей рус. 200. Платня дяка исп. 100 к. Читальня Просв. чл. 54, брацтво тверезости чл. 305.

Повѣтъ, судъ, урядъ под. и стація тел. Самбѣръ 9 км. почта Черхава 3 км.

**13. Пяновичи.** Церк. дер. св. Арх. Михаила, созд. 1753

Виз. кан. 1902 черезъ Еп. Чеховича.

Патронъ: П. Т. Тхоржницкій.

Пар. Прч. Сильвестеръ Баранецкій р. 1856, рук. 1880 вѣд. я.в.

Въ матерн. ч. д. . . . . 858

— дочерн. Максимовичи, вѣдл. вѣдл. мат. 3 км. Церк.

дер. св. Безср. Космы и Дам. ч. д. . . . . 410

— мѣстц. Луновичи, ч. д. . . . . 487

Всего 1755

Латин. въ Пянов. 97, Максим. 312, въ Лунов. 520, жид. въ Пянов. 41, въ Максим. 29, въ Лунов. 36.

Вѣноване: поля 69 мр., сѣнож. 19 мр. 259 сж., мешн. 20 корц., 10 горцѣ жита почислено на 149 к. 60 с. Дод. зъ касы 805 к. 85 с., под. 179 к. 78 с.

Школа въ Пяновичахъ зъ выкл. яз. рус.; въ Максимовичахъ и Луновичахъ зъ выкл. яз. поль. по 1 силѣ. дѣтей руск. въ Пянов. 94, въ Максим. 73, въ Лунов. 49. Дякъ неисп. Читальня Просвѣты въ Пянов. и Максимов. въ первой 62, другой 34 чл.

Повѣтъ, судъ урядъ под., стація тел. и почта Самбѣръ 7 км.

**14. Самбѣръ.** мѣсто. Церк. мур. Рожд. Пр. Бог. созд. Иоаномъ Комарицкимъ властителемъ Радловичъ въ р. 1737, вѣдновлена и дня 26/ѡ 1902 черезъ Преосв. Еп. Чеховича осв. Виз. кан. черезъ Еп. Чеховича. 1902 р.

Патронъ Его ц. к. Ап. Величество.

Пар. Всч. Францъ Рабѣй г. Совѣтникъ Еп. Консистеріи вѣд. одеж. крыл. р. 1860, рук. 1784 ж. я. в.

Сотр. I. Пр. Юліанъ Татомиръ р. 1883, рук. 1908, ж.

Сотр. II. Пр. Теоф. Чайковскій р. 1883, рук. 1907, ж.

Въ городѣ зъ предмѣстями, ч. д. . . . . 3284

Войнѣвъ ч. а. . . . . 150

Ученикѣвъ въ школахъ . . . . . 900

Въ дочерн. Радловичи, церк. св. В. М. Параск. ч. д. 850

— Бисковичи, церк. дер. св. Онуфрія . . . . . 240

При Завед. карнѣмъ кап. Пресв. Д. М. . . . . 150

Всего 5574

Вѣноване; пол 38 мр., Пар. дотов. на 1600 к. Додат. зъ касы 1317 к. 18 с. под. 125 к. 82 с., вѣдс. зъ обл. 58 к.

Школы: 8-кл. высна гимн., семинаръ учит. муж.. 5-кл. женъ. видѣл., 4-кл. женъ., 3-кл. муж. видѣл., 4-кл. муж., шк. промысл., 2 кл. шк. на передм. и шк. етат. въ Рад. и Бисковичахъ зъ яз. вык. поль. Платня дяка исп. 600 к. Платня паламаря 480 к. При церк. Самбѣрс. есть 3 кан. затвердж. брацтва. 1) Старше брац. Пр. Д. М. (лише ліценція) зъ 112 чл., 2) Молод. брац. Пр. Д. М. (міщане) зъ 150 чл. 3) Брац. Непорочного Зач. Пр. Д. М. для служницъ зъ 132 чл. Въ дочер. Радловичахъ Брац. св. М. Параск. 100 чл. Въ Самбѣрѣ, Бисков. и Радл. суть чит. Просв. въ 1) 130 чл. въ 2) 25 чл., а 3. 80 чл. Чит. Просв. въ Радл. має своѣ домъ въ котрѣмъ мѣстить ся каса оц. и позич. основ 1910 р. Въ Самбѣрѣ есть філія „Сѣльск. Госп. осн. въ р. 1909 зъ 120 чл.

Повѣтъ, судъ, ур. под. стація тел. почта, жел. въ мѣстци.

**15. Торгановичи.** Самос. Сотр. Церк. дер. Рожд. Ис. Христа созд. 1872 благ. 1883. Визита канон. 1902 черезъ Еп. Конст. Чеховича.

Сам. Сотр. Пр. Витикъ Стефанъ р. 1882 рук 1906, ж.

Число д. . . . . 564

Латин. 7. жид. 39.

Вѣноване: орного поля 10 мр. 130 сж. сѣнож. 712 сж. пасовиска 339 сж., неужиткѣвъ 693 сж. Разомъ всего поля 11 мр. 1465 сж. Дох. зъ грунту почисл. на 99 к. 72 с.

Проскур. 13 кор. жита, почислене 47 к. 36 с. Додатокъ зъ касы 1130 к. 01 с., под. 33 к. 63 с.

Школа етат. зъ яз. выкл. руск.; дѣтей русскихъ учащающихся до школы 84, Платня дяка неисп. по 50 с. вѣдъ нумерудому, доходы церк. Въ селѣ есть склепъ громадскій и чит. „Просвѣты“ зъ 64 чл. и Брацтво тверезости канон. основане 236 чл.

Повѣтъ, судъ, урядъ под. стація телегр. и почта Самбѣръ 9 км., стація жел. Ваневичи 2 км. або Самбѣръ 10 км.

**16. Торчиновичи.** Церк. дер. св. В. М. Георгія созд. 1884. благословена 1888. Визита канон. 1902 черезъ Еп. Чеховича.

Патрона право почивае.

Пар. Прч. Генрикъ Ильницкій вѣд. одеж. крыл. р. 1844, рук 1869, ж.

Въ матерн. ч. д. . . . . 1231

— дочерн. Бачина вѣд. 1½ км. церк. дер. Пр. Трои-

цы, ч. д. . . . . 335

Всего 1566

Латин. 2, жидѣвъ 54 д.

Вѣноване: всего поля 70 мр. доходъ почисленъ на 366 к. 83 с., проск. 45 корцѣ вѣвса. Дод. зъ касы 947 к. 82 с. под. 98 к. 42 с.

Школа етат. зъ выкл. рускимъ язык. о 2 силѣ, дѣтей рус. 160, въ Бачинѣ есть шк. въ приватн. домѣ зъ 1 сил. Платня дяка неисп. 30 к. и доходы церк., въ Торчиновичахъ е склепъ, въ Бачинѣ лишь шпихлѣръ. Каса въ Торчиновичахъ и Бачинѣ церк. Читальня М. Качковского, чл. 90, вх Бачинѣ читальня М. Качковского членѣвъ 70.

Повѣтъ, судъ, урядъ под. стація тел. и почта для Торчиновичъ Самбѣръ 12 км., для Бачины Старшій Самбѣръ 4½ км.

**17. Черхавя,** Церк. мур. создана 1870 св. Арх. Михаила Визита канон. 1902 черезъ Еп. Чеховича.

Патронъ П. Т. Владиславъ Попѣлъ.

Пар. Прч. Юанъ Татомиръ, вѣдл. одеж. крыл., р. 1843.

рук. 1871, вд.

Соном.: Пр. Алексей Бережницкій р. 1883, рук. 1909., ж.

Въ матерн. ч. д.	630
— дочерн. Лукавица вѣдл. вѣаъ матерн. 2 км. Церк. дер. св. Великомуч. Георгія ч. 8.	376
— — Лопушна вѣдл. вѣдъ матерн. 4 км. Церк. дер. св. Арх. Михаила, ч. д.	395
Латин. 40, жидѣвъ 80 душъ.	Всего 1301

Вѣноване: въ Черхавѣ 40 мр. поля, 2 мр. неужитковѣ  
3 мр. 912 сж. лукъ. — въ Лопушнѣ 9 мр. поля 2 мр,  
лукъ въ Урожу 2 мр. 40 сж., въ Спрыни 8 сяг. дровъ  
Додат. зъ касы 1085 к. 75 с.

Школа етатова зъ выкладовымъ языкомъ рускимъ о 1  
силѣ, дѣтей рус. 95, въ дочерн. нема школы зъ браку бу-  
дынку. Платня дяка испит. 80 к. и доходы церковнй. Чи-  
тальня „Просвѣты“ зъ всѣхъ трехъ громадахъ зъ 37, 24  
и 123 чл. Въ Черхавѣ крамница, шпихлѣръ и каса пожи-  
кова. Въ Лопушнѣ крамница и въ Лукавицѣ крамница.

Повѣтъ, судъ, урядъ податковый, стація телеграфична  
Самбѣръ 15 км. почта Черхава.

**18. Чукѣвъ.** Церк. дер. Рожд. Пр. Богород. создан. 1853  
вѣдновлена 1902. Визита кан. въ р. 1902 черезъ Еп.  
Чеховича.

Патронъ: П. Т. Иоанъ Смалявскій.

Завѣд. Пр. Иоанъ Ганасевичъ, р. 1877. рук. 1901, ж.	
Въ матерн. ч. д.	526
— дочерн, Угерц. заплатиньски, вѣдл. вѣдъ матерн. 5 км. Церк. дер. св. В. М. Димитрія ч. д.	248
	Всего 774

Въ Чукѣвѣ есть латиньска парохія 1600 душъ. Въ У-  
герцяхъ латанниковѣ 540 душъ.

Вѣноване: поля зъ луками 131 мр. 318 сж. дровъ на  
опаль 15 сяг. мягкихъ. Додат. зъ касы 735 к. 40 с., по-  
датку 280 к. 68. Чистый доходъ зъ грунту 784 к. 26 с.

Школа въ Чукви етатова зъ яз. рускимъ выкл. дѣтей  
102. Дякъ неисп. мас 6 мр. грунту. 20% доходу и третій  
хлѣбъ. Въ громадѣ латиньской есть шпихлѣръ и 2 skleпы  
„Кѣлка рѣльничого“. Въ рускй парохіи: Читальня зало-  
жена въ грудни 1903. Торговля мѣшанихъ товаровъ. Одно  
и друге въ власномъ домѣ. Брацтво тверез. на статутахъ.

Повѣтъ, судъ, урядъ податковый, стація телеграфична  
и почта Самбѣръ 8 км.

Всѣхъ душъ русскихъ въ деканатѣ Самбѣрскомъ 32.320

## XXXI. Деканатъ Сокальскій

**Деканъ и Орд. комис.** до шкѣлъ середныхъ, до испыт. квалифік. зъ кандидатами на учителей шкѣлъ народныхъ и видѣловъ въ ц. к. учит. Семинаріи въ Сокали, Зящитникъ

Суда церковного до сиравъ спорныхъ и карныхъ:

Всесв. и Впр. Др. Левицкій Василій поч. Крилош., Мітраць Протонотарій Апост. тайный Шамбелянь Его Святости Папы Рим., вѣдзначеный ордеръ желѣз. короны III. кл., рыцарь Ордера св Гробу Спасителя декорованый папс. крестомъ „Pro Ecclesia et Pontifici e“ властитель сѣбното креста заслуги „Venemerenti“ почет. Совѣт. Митр. Консист. и Епп. Перем. Консист. поч. горож. Кор. вѣль. мѣста Сокаля, Дрѣ права церк. и канон. пар. въ Сокали.

Орд. комис. шкѣль. и сервит. Всч. Михалъ Миколаевичъ, выслуж. деканъ Сокальскій т. Совѣтникъ Еп. Конс. вѣдд. одеж. крыл. парохъ въ Скоморохахъ.

**Испытователь.** науки рел. при ком. егзам. на учит. до шкѣлъ народныхъ въ Сокали Прч. Алексей Грицикъ катихитъ при ц. к. учительской семинаріи въ Сокали.

**Актуаръ дек.** Прч. Іоанъ Матвіясъ, пар. въ Яструбичахъ.

**I. Бобятынъ,** Церк. св. Троицы мур. и освящ. д. 8/6 1909 Еп. Конст. Чеховичемъ при визитѣ кан. Цер. надѣл. р. 1907 вѣдпустами вѣдъ Св. Прест. Римского.

Патрона право почивае.

Пар. Всч. Емилианъ Крыницкій, Членъ Рады пов. Сокальской и Видѣла тоижъ, чл. ц. к. Рады шкѣль. окруж. тит. Совѣт. Еп. Консисторіи, вѣдд. од. крыл. р. 1845 рук. 1868, к. п. 1881, ж.

Соном. Пр. Кароль Давидовичъ, р. 1883, рук. 1907, ж.

Въ матерн. ч. п. . . . . 913

— дочерн. Копытовъ, вѣдд. вѣдъ матерн. 4 км. Церк.

дер. Зач. Пр. Богор. созд. въ р. 1882 ч. д. 468



Въ доч. Лещатовѣ, вѣдд. вѣдъ матерн. 5 км. Церк.  
дер. св. Вмч. Георгія 1874 созд. ч. д. 408  
Всего 1789

Зъ тыхъ перебуває на зарѣбкахъ въ Канадѣ 90, въ Пруссахъ 195.

Въ Бобятынѣ латин 309, жидѣвъ 81, въ Копытовѣ латин. 38, жид. 31, въ Лещат. лат. 134, жид. 52, акат. 14.

Въноване: парохіи въ 3 селахъ 124 морг. грунту и 23 морг. лѣса и вольне мливо. Додатокъ зъ касы 848 к.

Школы: въ Бобятынѣ 2-клас. яз. выкл. рускій, дѣтей рус. 150. Въ Копытовѣ 1-кл. зъ руск. выклад. язык., дѣтей рус. 80. Въ Лещатовѣ 1-кл. школа зъ руск. выкл. язык., дѣтей рус. 75. Дяки въ всѣхъ 3 селахъ неиспыт., платня дяковъ доходы церк. Читальня Просвѣты въ Бобятынѣ зъ 50 чл. въ Копытовѣ чит. Просвѣты зъ 30 чл., въ Лещатовѣ зъ 27 чл. Шнихлѣры громадскіи и касы пожичковіи суть въ всѣхъ трехъ селахъ, Крамница христ. въ Бобятынѣ.

Брацтва церк. а) Тверезости: въ Бобятынѣ зъ 214 чл. брацтво св. О. Николая, въ Копытовѣ, брацтво тверезости св. Ілліи зъ 156 чл., въ Лещатлѣ брацтво тверез. св. Михаила зъ 140 член., б) Апостольство Молитвы до Сладч. Серія Іисуса въ 3 селахъ 400 чл.

Повѣтъ, судъ, урядъ податковий и стація желѣзнична Сокаль 16 км; стація телеграф. и почта Таргаковъ 6 км. складниця почтова въ Бобятынѣ.

**2. Зубковъ,** Церк. мур. Входа въ Храмъ Пр. Бог. благословена 1849. Визита кан. въ р. 1909 черезъ Еп. Конст. Чеховича.

Патронъ: П. Т. Винкентій Краиньскій и Єлена Краиньска. Пар. Всч. Іоанъ Іосифъ Калиньскій вѣдд. одеж. крыл. р. 1872, рук. 1897, вд.

Въ матерн. . . . . 612

— дочерн. Волиця Комарова. Церк. дер. Преображ. Госп. І. Хр. зъ присѣл. Комаровъ и Городелець вѣдд. вѣдъ матерн. 3 км. каплиця литур. дер.

Покрова Пр. Дѣвы въ Комаровѣ . . . . . 962

— — Пересна вѣдд. вѣдъ матерн. 4 км. Церк. дер. Воздв. Чесн. Креста ч. д. . . . . 669

Слугъ на фѣльварку Волиця	.	.	16
— — Пересна	.	.	20
			<hr/>
		Всего	2168

Въ Зубковѣ латинникѣвъ 135, жидѣвъ 16 въ Волицѣ зъ присѣлкомъ Комарѣвъ, Городелець латинникѣвъ 553, жидѣвъ 20, на фѣльварку Волиця Комарева латинникѣвъ 35 жидѣвъ 43, въ Переснѣ латин. 75, жид. 16.

Въноване: въ Зубковѣ поля 40 мр., лукъ 20 мр., зъ Волинѣ поля 43 мр. лукъ 8 мр., пасов. 14 мр. 548 сж., въ Переснѣ поля 41 мр., лукъ 8 мр. лѣса 10 мр. 819 сж. 17 с. дровъ и вѣльне мливо въ Городелци. Чистый дох. почислено 831 к. 4 с. Додат. зъ касы 268 к. 96 с. подат. 440 кор.

Школы зъ руск. язык. выкл.: въ Зубковѣ и двоухъ сил. учит. дѣтей руск. 140, въ Волицѣ о двоухъ сил. учит. дѣт. руск. 136, въ Комарѣвъ о двоухъ сил. учит. дѣт. рус. 83, въ Переснѣ есть двѣ окремі школы въ одной дѣтей руск. 109, въ другой дѣтей рус. 17. Читальнѣ Просвѣты суть въ Переснѣ, Волицѣ, Зубковѣ и Комарѣвъ. Каса громадс. въ Зубковѣ, Переснѣ и Волицѣ. Дяки въ всѣхъ трехъ церквахъ суть неисп. платнѣ сталой немають.

Брацтво тверезости въ Зубковѣ 137, въ Переснѣ 82 чл., Волицѣ 173 чл.

Повѣтъ, судъ, урядъ податковый, стація телеграфична Сокаль 8 км., почта Тартакѣвъ 4 км.

**3. Лучицѣ,** Церк. мур. св. М. Бор. и Глѣба бл. 1847 р. надѣлена трема вѣдпустами Папою Піюмъ X. зъ д. 26/7 1905 Ч. 18916 а то въ дни Пренепорочного Зачатія Пр. Богородицы 2 въ дни Прс. Евхаристіи и 3 въ день Прсв. Сердця Іис. Христа. Визита кан. въ р. 1909 черезъ Еп. Чеховича.

Патронъ: П. Т. Юсифъ Мышковскій.

Пар. Всч. Александеръ Филевичъ, вѣд. од. крыл. р. 1842, рук. 1868, кан. пост. 1882, вл.

Въ матерн. зъ присѣлкомъ Буява ч. д. 1400

— дочерн. Шарпанцѣ, вѣдд. вѣдъ матерн. 2 км.

Церк. дер. Покр. Пр. Богор. ч. д. 501

---

Всего 1901

Въ Лучицяхъ латин. 160, жид. 150, въ Шарпанцяхъ латинникѡвъ 44, жид. 22.

Въноване: 84 мр. 413 сж. орн. поля, 4 мр. 781 сж., сѣнож. 3 мр., 403 сж., огор. 20 сяг. дровъ. Додатокъ зъ касы 866 к. 90 с., податку грунтов. 158 к. 8 с., ос. дох. 78, чистый дохѡдъ зъ землѣ обчислено на 493 к. 66 с.

Въ Лучицяхъ школа етатова 1-кляс., въ Шарпанцяхъ школа етатова 1-кл. яз. выкл. руск., дѣтей рус. въ Лучицяхъ 260, въ Шарпанцяхъ 120. Дякъ неисп. побирае зъ громады рѡчно въ Лучицяхъ 10 корц. жита и 8 кор., въ Шарпанцяхъ 30 к. Читальня въ Лучицяхъ чл. 45 шшихл. гром. въ Лучицяхъ и Шарпанцяхъ. Каса пожичк. громад. и Райфаизена зал. въ 1908 р. Брацтво Апостоль. Молитвы до Слад. Серц. Іса. залож. 21/5 1895, чл. 568.

Повѣтъ, судъ, урядъ под. Сокаль 22 км., стація телег. Тартакѡвъ 16 км., почта въ мѣстци.

**4. Радванцѣ.** Церк. дер. Рожд. Пр. Бог. Визита канон. 1909 черезъ Еп. Чеховича.

Патронъ: П. Т. Тадей гр. Дѣдушицкій.

Парохъ Пр. Михаилъ Демцо, р. 1873, рук. 1898, ж.

Въ матерн. зъ прис. Волька Радванецка

ч. д.	750
— дочер. Тишиця. вѡдл. вѡдъ матерн. 9 км. Церк.	
дер. Усп. Пр. Богор. ч. д.	612
— Гоголѣвъ, вѡдл. вѡдъ матерн. 4 км. Церк.	
мур. св. В. М. Димитрія, ч. д.	501
	<hr/>
Всего	1863

Зъ того 28 душъ въ Канадѣ, въ Прусахъ на работѣ 18, въ Радванцяхъ латин. 17, жид. 17, въ Тиш. латин. 7, жидѡвъ 20, въ Гогол. лат. 140 жид. 30.

Въноване: зъ Радв. поля зъ сѣнож. 61 мр., 14 метр. сяг. оснк. дровъ 3 фѣры хворосту; 1½ кони колѡвъ. Въ Гоголовѣ 35 мр. поля 1358 сж., въ Тиш. 20 мр. 61 сж. и 4 сяг. дровъ. Додатокъ зъ касы 992 к. 34 с., податку 81 к. 67 с., податку особ. дох. 32 к.

Шлолы: въ Радванцяхъ, Тишицѣ и Гоголовѣ етат. зъ рускимъ яз. выкл., дѣтей руск. въ Радванцяхъ 120 въ Тишици 115, въ Гоголовѣ 110. Платня дякѡвъ

неисп. доходы церк. Читальнѣ Просвѣты числить въ Радванцяхъ чл. 56, въ Тишици чл. 78, въ Гоголовѣ чл. 36. Склепъ хрис. въ Тишици въ Гоголовѣ, шпихлѣрѣвъ и касъ позичковыхъ нема.

Повѣтъ, судъ, урядъ податковый Сокаль 25 км. почта Вѣткѣвъ новый 4<sup>1</sup>/<sub>2</sub> км., стація телег. и жел. Кристинополь 19 км.

**5. Рожджалѣвъ** Церк. мур. св. В. М. Параскевин пось. черезъ Еп. Чеховича 11/6 1909 р. при визит. канон. Патронъ: П. Т. Ольга зъ гр. Цетнеръ. Пар. Пр. Юліянь Яремкевичъ р. 1865, рук. 1893, ж.

Въ матерн. ч. д.	.	.	.	1193
— дочн. Корчинъ Церк. дер Усп. Бр. Бого-				
динцы, ч. д.	.	.	.	1065
			Всего	2258

Зъ того въ Канадѣ 29 на работѣ въ Прусахъ 24. Латинникѣвъ въ Рожд. 45 въ Корч. 35, акат. 8, жид. 48. Вѣноване: въ Рожд. поля 101 мр., въ Корч. 36 мр., 20 сяг. дровъ. Додатокъ зъ касы 674 к. 88 с. податку 269 к. 58 с., доходъ зъ грунту 805 к. 28 с. податку особисто лоходового 68 к.

Школа въ Рожджалѣвъ и Корчинѣ етатова о 2 силахъ зъ рускимъ языкомъ выкладовымъ, дѣтей рускихъ въ Рож. 251 въ Корч. 273. Читальня въ Рож. чл. 90 въ Корчинѣ чл. 105 въ Рожд. каса пожичкова громадска шпихлѣръ громадскій а въ обохъ селахъ склепы громадскій. Дякъ испыт. платня 10 корцѣ жита и 40 к.

Повѣтъ, судъ, урядъ подат. и стація жел. Сокаль; стація тел. Тартакѣвъ 12 км. почта Бышѣвъ 6 км.

**6. Скоморохи,** Церк. мур. Возн. Госп. Иисуса Хр. пось. Преосв. Еп. К. Чеховичемъ при виз. кан. д. 7 червня 1909 року. Патронъ: П. Т. Ординатъ Тадей и Анна Дѣдушицкіи. Пар. Всч. Михаилъ Миколаевичъ т. Совѣт. Еп. Конс. вѣдд. одеж. крыл. р. 1839, рук. 1865, вд.

Въ матерн. ч. д.	848
— дочерн. Барані Перетоки, вѣд. 8 <sup>1</sup> / <sub>2</sub> км. цер.	
дер. Покр. Пр. Богородицы, ч. д.	538
— мѣстц. Ільковичи, ч. д.	628
	<hr/>
	Всего 2365

Латин. всѣхъ 176, жидѣвъ 78 душъ,

Вѣноване: въ Скомор. поля 58 мр., сѣнож., 5 мр., пасовиска 6 мр., зх двѣрскогo лѣса 10 сяг. дровъ, 3 фѣру хворосту 1<sup>1</sup>/<sub>2</sub> копы колѣвъ на огороженѣ, въ Баран. Переток. поля 31 мр., сѣн. 18 мр. за поборъ 6 сяг. дровъ 1 фѣра хворосту и <sup>1</sup>/<sub>2</sub> копы колѣвъ зъ лѣса Баран. Переток. дѣстала парохія 15<sup>5</sup> мр. лѣса. Додат. зъ касы 915 к. 36 с., под. 109 к. 75 с.

Въ Скоморохаѣ школа етат. о 1 силахъ въ Ільковицкхъ и въ Баран. Переток. школа етат. о 1 силѣ, яз. выкл. рус., дѣтей руск. въ Скомор. 128, въ Ільков. 104, въ Баран. Переток. 87. Платня дяка неисп. въ Скомор. и Ільков. 92 к. и дох., а въ Баран. Перет. неисп. 40 с. вѣдъ нум. и дох. Въ всѣхъ трехъ громадахъ суть читальнѣ, шпих. и склепы, касы церк. гром. и Райфайзена.

Повѣтъ, судъ, урядъ под., стація тел., жел. и почта Сокаль 11 км.

**7. Сокаль.** Мѣсто 1 Церк. мур. св. О. Николая, реставр. 1894, надѣлена вѣдн. Паною Піомъ ІХ. ІІ. св. Арх. Михаила созд. 1778, реставр. 1904. ІІІ. нова цер. мур. св. Ал. Петра и Павла розп. р. 1904 укѣнч. и освящ. 30. мая 1909 черезъ Ихъ Преосв. Еп. Кон. Чеховича при визитѣ кан.

Патронъ: Єго ц. к. Ал. Величество.

Пар. Всесвѣтл. и Впр. Дрѣ Левицкій Василій, р. 1886, рук. 1888, кан. пост. 1903, вѣд. я. в.

Сотруд. Пр. Іоанъ Кашубинскій, р. 1886, рук. 1910 ж.

Въ мат. зъ передм. Бабиниць и Забуже, ч. д. 2932

— дочерн. Потуриця вѣдъ 2<sup>5</sup> км. церк. нова мур.

Преобр. Г. Н. І. Хр. укѣнч. и освящ. 31. мая

1909 при визит. кан. зъ присѣлк. Вѣлька Поту-

рицка. ч. д. . . . . 1073

Школярѣвъ ч. д. . . . . 1011

---

Всего 5016

Латин. въ Сокали 2452, въ Поторицѣ 38, въ Вѣльцѣ 19, жидѣвъ 3772.

Вѣноване: поля зъ луками 231 мр., 9 н. авст. сягѡвъ дровъ, стопа конг. 1400 к., Додат. зъ касы 178 к. 91 с. под. 714 к., под. ос. дох. 110 к.

Школы ц. к. гимн. зъ яз. выкл. поль. основана 1906, семинаръ учит. утраквистичный, мужескій, вѡдъ р. 1895, приватца семинарія учиг. женьска, школа вправъ 4 кляс. зъ яз. выкл. рус. 7 кл. мужеска и 6 кл. дѣвоча въ мѣстѣ, ни Бабинци 4-кл. мѣшана, на старымъ рынку 4-кл. мѣшана. на Забужи 2-кл. зъ яз. выкл. польск., въ Потурицѣ школа етат. мѣшана 3-кл. зъ выкл. яз. рус. На Вѡльцѣ пот. 1-кл. эксп. Въ Сокали: филия тов. „Просвѣты“, „Народный Дѡмъ“ „Народна Торговля“, „Туска Бесѣда“ филия руского тов. педагогичного, повѣт. товариство „Руска Гадъ“ Руске мѣщаньске касино и школьна помѡчь зъ бурсою св. О. Николая на 80 пытомцѣвъ пѡдъ зарядомъ СС. Служебницъ, Руске Тов. кредитове и Рускій Соколъ. „Громада жѣноча“ и „Добробыть“ На Потурицѣ читальня „Просвѣты“ Платня дяка и диригента хору 480 к. дох. зъ церк. и 1 мр. поля церк. и на помешкане 80 к. Паламаръ побирае рѡчну платню 200 к.

Въ Сокали бувъ Василиянскій монастырь около 1600 р.

Повѣтъ, судъ, урядъ под., станція телегр. жел. и почта въ мѣстци.

**8. Спасѡвъ,** Церк. мур. св. Юана Милост. Патр. Алекс. освящ. въ р. 1909 пѡдчасъ виз. кан. черезъ Еп. Кон. Чеховича.

Патронъ: П. Т. Анеля зъ Шимановскихъ Рацѣборска.

Пар. Пр. Володимиръ Грабъ р. 1877, рук. 1906 ж.

Въ матерн. ч. д. . . . . 840

— дочерн. Первятичи, вѡдд. мат. 1 км. Церк. дер.

св. Арх. Михаила ч. д. . . . . 764

Всего 1604

Зъ тѡго перебувае въ Канадѣ 96, въ Нѣмеччинѣ 140 душъ.

Латинникѡвъ 20, жидѡвъ 16 душъ.

Вѣноване: поля въ Спас. 38 мр. въ Перв. 34 мр. Додат. зъ касы 1021 к. 13 с., под. 130 к., чистый дохѡдъ зъ поля обчисленъ на 348 к., под. ос. дох. 24 к.

Школа въ Спасовѣ етат. 1-кл. о 2 сил. дѣт. рус. 184.

Въ Первятич. етаг. 1-кл. о 1 силч, дѣт. рус. 120 въ обохъ школахъ выкл. яз. рус. Платня дяла неисп. 2 горцѣ жита вѣдъ цѣлого грунту, 1 горнецъ вѣдъ подѣленого грунту. Въ обохъ селахъ читальнѣ „Просвѣты“. Шпихлѣри гром. склены христ. Каса Райфайзена на цѣлу парохію зъ оборотомъ 86000 к.

Повѣтъ, судъ, урядъ под. и желѣзн. Сокаль 14 км., стація телег. и почта Тартакѡвъ 5 км.

**9. Стенятынъ.** Церк. мур. нова Воздв. Честного Креста освящ. Преосвящ. Конст. Чеховичомъ дня 6 червня 1909. при визит. канон.

Патронъ: П. Т. Юсифъ Жукевичъ яко властитель дѡбръ Роятынъ зъ Юсифинкою вѣдъ спѡльно и на перемѣну зъ властителами дѡбръ Розалѣвка и Стенятынъ.

Пар. Прч. Стефанъ Сапрунъ, вѣдъ. одеж. крыл. р. 1858, рук. 1881, ж.

Въ магери. зъ присѣл. Роятынъ, Розалѡвка Юсифѡвка ч. д. 1220

— дочерн. Свитазѡвъ зъ присѣлкомъ Суха Воля и Равцина, вѣдд. 3 км. ч. д. 761

Латин. 55, жидѡвъ 89 душъ. Всего 1981

Вѣноване: поля 110 мр., дровъ 3 сяги и 16 мр. лѣса на опалъ. Дод. зъ касы 844 к. 8 с., под. 186 к. 72 с.

Школы въ Стенятынѣ, Свитазѡвъ и въ Сухой Волѣ етаговй, языкъ выкладовый рус., дѣтей рус. въ Стенятынѣ 189, въ Свитазѡвъ 94, въ Сухой Волѣ 65. Платня дяка неисптов. въ Стенятынѣ 12, а въ Свитазѡвъ неис. 3 корцѣ жита а доходы церковнй. Въ Стенят. читальня Просвѣты а въ Свитаз. им. Качковскоко. Шпихлѣръ и каса пожичкова громадска въ обохъ селахъ.

Повѣтъ, судъ, урядъ под., стація телег. и почта Сокаль 10 км.

**10. Тартакѡвъ,** Церк. мур. Рожд. Пресв. Богор. создана 1875 вѡднов. 1904 и приукрашена, надѣлона трема вѡдпустами св. Отцемъ Папою Р. въ день Рожд. св. Іоана Креста, Успенія Пресв. Богор. Рожд. Пресв. Дѣвы Маріи, освящена 2/9 1907 Епис. Константиномъ Чеховичемъ. Визита кан. вѣр. 1909 черезъ Еп. Чеховича.

Патронъ: П. Т. Марія Едерова.

Пар' Всч. Емиліянъ Давидовичъ, вѣдл. одеж. крыл., р. 1857, рук. 1882, кан. пост. 1902, ж.

Въ матерн. ч. д. . . . . 1113

— дочерн. Горбковъ, церк. дер. Воскр. Христ.

1870, вѣдл. 4 км. ч. д. . . . . 893

— присѣлк. Тартаковецъ, Ксаверѣвка, Рожанка, ч. д. 757

Служащихъ и зарѣбниковъ двѣрскихъ . . . . . 250

Всего 3013

Зъ того въ Америцѣ на зарѣбку 177. въ Прусахъ 210, въ Росіи. Сербіи и пр. 33.

Латинниповъ 434, жидѣвъ 1100 душъ.

Вѣноване: поля, сѣнож. и огор. 117 мр. 26 сяг. дровъ вѣльне мливо. Под. зъ касы 621 к. 94 с., под. 250 к. 25 с.

Школы етатови: въ Тартаковѣ школа мѣшана 4-кляса о 8 силахъ, въ Тартаковѣ язык. выкл. поль., въ Горбковѣ 3-кл. о 3 силахъ, яз. выкл. руск. До основаня мѣсцевого кружка господарского вже приступлено, котрый зъ новымъ р. 1911 мае дѣйствовати въ Тартаковѣ. Платня дяка исп. 250 к. и доходы, въ Тартакооѣ селѣ есть читальня пѣдъ тит. св. Володимира и крамница гром., шпихлѣръ есть въ всѣхъ селахъ.

На кладбищи есть богослужебна каплиця мур. Розпятя Христа. Брацтво тверезости числить 360 членѣвъ.

Повѣтъ, судъ, урядъ податк. желѣз. Сокаль 10 км. стация телегр. и почта въ мѣстци.

**II. Торки.** Церк. мур. Покр. Пр. Богор. создана р. 1812

Визита кан. 1909 черезъ Еп. Чеховича.

Патрона право почивае.

Пар. Прч. Антоній Менцинскій, вѣдл. одеж. крыл. р. 1861 рук. 1886, кан. пост. 1908, ж.

Въ матерн. ч. д. . . . . 712

— дочерн. Бышовъ, вѣдъ 5 км. Церк. Рожд. Пр.

Бог. ново мурована освяц. 10/6 1909, ч. д. 661

— присѣл. Збоиска, вѣд. 4 км. и Святковѣцѣ 2 км. 109

Всего 1482

Латин. въ Торкахъ 96 въ Бышовѣ 145, въ Збоискахъ 54, жидѣвъ въ Торкахъ 36, въ Бышовѣ 49, въ Збоискахъ 10 душъ.



Вѣноване: поля 69 мр., чистый дохѳдъ 307 к. 18 с. лѣса 20 мр., % 16 к. зъ выкупну права поборудерева опалового; додатокъ зъ касы 1012 к. 33 с. под. грунт. 109 к. 51 с. под. ос. дох. 38 к.

Школы етат. въ Торкахъ и Бышевѣ 1-кл. о 2 силахъ учительскихъ. Дѣтей руск. въ Торкахъ 130, въ Бышевѣ 95, въ Збонскахъ 1-кл., дѣтей руск. 13. Платня дякѳвъ неисп. въ Торкахъ 98 к., въ Бышовѣ въ натур. 80 к. Въ Торкахъ есть читальня и філія Общ. им. М. Качковского, каса пожичкова громадска зъ капиталомъ до 6000 к., шпихлѣръъ порожный, крамница христ., въ Бышовѣ чит. им. М. Качк. каса пожичкова громадска зъ капиталомъ 500 к. въ Торкахъ основе ся спѳлка збѳжево-гандлова.

Брацтва тверезости канон. устанѳв. въ Торкахъ чл. 17, въ Бышовѣ 5 чл.

Повѣтъ, судъ, урядъ податк. Сокаль вѳд. 32 км., стациа телегр. и жел. Стояновъ вѳд. 7 км. почта Бышовѣ.

**12. Яструбичи.** Церк. дер. св. Арх. Михаила соз. 1757.

Визита кан. въ р. 1909 черезъ Еп. Чеховича.

Патронъ: П. Т. Громада Яструбичи и Волсвинъ.

Пар. Всч. Іоанъ Матвїасъ, вѳдл. одеж. крыл. р. 1867, рук. 1892, к. п. 1899, ж. я. в.

Въ матерн. ч. д.	1911
— дочерн. Волсвинъ, вѳд. вѳдъ матерн. 6 км. Цер. дер. Чест. Креста созд. 1864 р. вѳдновлена и украшена въ 1907 р., ч. д.	1390
— — Поздимиръ вѳд. вѳдъ мат. 4 км. Церк. нововымур. вразъ зъ мур. дзвѳницею въ 1907 р., Пскр. Пр. Богор. освящ. 13/6 1909 черезъ Еп. К. Чеховича, ч. д.	896
— присѣлку Бендюга, вѳд. мат. 10 км.	180
Латни. 60, жид. 100 душъ.	Всего 4377

Вѣноване: всего поля 89 мр. 1407 сж., пасов. 20 мр. въ процесѣ зъ громадою, 28 сяг. дровъ, 2 фѣры хворосту лѣскового и 1 копа колѳвъ дуборыхъ. Додатокъ зъ касы 955 к. 38 с., подат. 157 к. 60 с., под. ос. дох. 98 к.

Школы въ Яструбичахъ 2-кляс. о 4 силахъ, дѣтей на щоденну науку 328 на доповняючу 84, въ Волсвинѣ 1 кл. о 2 силахъ дѣтей на щоденну науку 213 на доповняючу 58, въ Поздимири 1-кл. о 2 силахъ, дѣтей на щоденну 157 на доповняючу 48, въ Бендюжѣ філіяльна о 1 силѣ, дѣтей

на поденну 32, на доповняючу 15, всюда языкъ выкладовый рускій. Дяки 3 неиспытов., платня доходы церков. на Рѣздво и Великдень по 1 бохонк. хлѣба и 2 с., такожь на Великдень по 1 яйцеви, та рокѣвщины въ Яструбичахъ и Подзимири по 20 с. а въ Волсвин I по 8 с. вѣдъ господаря. Читальня въ Яструбичихъ Просвѣты закладае ся, въ Волсвинѣ „Просвѣты“ чл. 42, въ Подзимири „Просвѣты“ чл. 36. Въ Яструбичахъ есть, каса Райфайзена заснов. въ 1908 р. на цѣлу парохію.

Въ Волсвинѣ бувъ мужескій монастырь Василянскій основаный передъ 1623 р.

Повѣтъ, судъ, урядъ податковый Сокаль 25 км; станція телеграфична и желѣзниця Кристинополь 12 км., почта въ мѣстци.

---

Всѣхъ душъ рускихъ въ деканатѣ Сокальскѣмъ 27.690

## XXXII. Деканатъ Старосамбѣрскій.

**Деканъ:** Всч. Едвартъ Кушнѣръ, I. Орд. ком. шкѣль. и сервитутовый, вѣд. одеж. крыл., парохъ въ Сторонной.

**М. Деканъ. и II. орд. шкѣль. комисаръ:** Прч. Владыславъ Ильницкій, вѣд. одеж. крыл., пар. въ Ясѣнцѣ масіовой.

**III. Орд. шкѣль. комисаръ:** Прч. Даниилъ Ленкій, вѣд. одеж. крыл., парохъ въ Старѣмъ Самборѣ.

**I. Биличъ Горѣшный,** Церк. дер. св. Арх. Мих. созд. и благословена 1860. Визита канон. въ р. 1894 черезъ Еп. Пелеша.

Патронъ: наданя свободного.

Парохъ Пр. Володимиръ Венгриновичъ, рѣжд. 1878, рук. 1902, ж.

Число душъ . . . . . 902

Зъ того въ Америцѣ до 80 душъ.

Жидѣвъ 2 родины.

Вѣноване: орн. поля 49 мр. 709 сж. чистый доходъ 31 к. 96 с. пасов. 48 мр. 624 с., чистый дох. 17 к. 28 с., сѣнож. 7 мр. 54 с., чистый доходъ 33 к. 36 с., 23 корцѣ вѣвса 10 кѣпъ яецъ, готѣвкою 17 к. 60 с., весь доходъ зъ парохіи почисленъ на 195 к. 58 с., чистый доходъ до вѣд-тягненю выдаткѣвъ 159 к. 30 с. Дод. зъ касы 1047 к. 42 с. подат. 36 к. 98 с. податокъ ос. дох. 15 к. 20.

Школа одноклассова, учить сила молодша вѣдомѣ приват. за дѣя браку будынку школь., дѣтей школьныхъ 70. Платня дяка неисп. 11 коронъ, 1 корецъ вѣвса и доходы церк. Читальнѣ, шпихлѣра, склену нема. Есть каса церковна зъ капит. 1500 кор.

Повѣтъ, судъ, урядъ под. стація тел. желѣзнична и почта Старый Самбѣръ 14 км.

**2. Биличъ долѣшний.** Церк. св. Арх. Михаила мурована создана и благ. 1905. Визита кан. 1904 черезъ Еп. Юліяна Пелеша.

Патронъ: П. Т. Францъ Ридель.

Пар. Пр. Владимиръ Горницкій, р. 1868, рук. 1897, ж.

Число душъ . . . . . 1493

Жидѣвъ 7 родинъ, латин. нема.

Вѣноване: грунту 93 мр. 1057 сж. чистый дох. 100 к. 60 с., 26 корц. скѣпцины вѣ вѣвсѣ, 22 кѣпъ 30 штукъ яецъ и 30 к. 16 с. вѣ готѣвцѣ. Дод. зъ касы 1011 к. 48 с., подат. 36 к. 18 с.

Школа етат. 1-кл. языкъ вык. рускій, дѣтей рус. 190. Платня дяка неисп. доходы церк. и по одному горц. вѣвса вѣдъ числа дому. Читальня „Просвѣты“ 63 чл. шпихлѣра и касы нема. Склепъ есть при читальнѣ.

Повѣтъ, судъ, урядъ под., стація телег. желѣзн. и почта Старый Самбѣръ 8 км.

**3. Быстриця.** Церк. дер. р. 1902. созд. и благ. св. Арх. Мих. Виз. кан. 1814 черезъ Еп. Левицкого.

Патронъ: П. Т. Юанъ бар. Либикъ и товар.

Пар. Прч. Анатоль Козаневичъ, вѣдл. од. крыл., р. 1866, рук. 1892, ж.

Число душъ . . . . . 640

Латинникѡвъ 19, жидѡвъ 18 душъ.

Вѣноване: всего поля 99 мр. 1058 сж, чистый доходъ почисленъ на 160 к. 92 с., дровъ 5 сяг. почисл. на 8 к. за данины вѣдъ парохіянъ въ натурѣ або готѡвкою 21 к. 20 с. Дод. зъ касы 1150 к. 96 с. вѣдъ обшару двѣрского 40 к. податку 57 к., под. особ. дох. 18 кор.

Школа етатова, языкъ выкладовый рускій. Число дѣтей учащающихъ до школы 70. Дякъ неисп. получаетъ 80 к. и 5 корцей вѡвса и доходы церковни. Читальнѣ, склепу, шпихлѣра и касы нема.

Повѣтъ Дрогобычь, судъ, урядъ податковый стація телеграфична и почта Пѡдбужъ 10 км., стація желѣзницѣ Борыславъ 30 км.

**4. Волосянка Велика.** Церк. дер. св. О. Ник. Чуд. Визита канон. 1814 черезъ Еп. Левицкого.

Патронъ: П. Т. Юанъ бар. Либикъ и Товар.

Пар. Пр. Альбинъ Демковичъ Добрянскій, рожд. 1861. рук. 1887, ж.

Въ матерн. ч. т. . . . . 461

— дочерн. Волосянка мала, вѣдл. вѣдъ матерн. 5 км.

Церк. дер. св. Арх. Михаила создана въ р.

1905 . . . . . 433

---

Всего 894

зъ того въ Америцѣ 3 душъ.

Жидѡвъ 27.

Вѣноване: въ Волосянцѣ орн. поля лукъ лѣса и паковискъ 114 мр. 1221 сж., въ Волос. мал. всего грунту 56 мр., 644 с., всего разомъ 171 мр. 225 сж., доходъ зъ поля почислено на 154 к. 38 с., дерева 18 с. Додат. зъ касы 1104 к. 36 с. подат. 64 к. 12 с.

Школы нема. Платня дяка неисп. 40 с. вѣдъ кожного ч. дому. Вѣ парохіи естѣ читальня им. Мих. Качковскаго.

Повѣтъ, судъ, урядъ под. Турка 22 км. станція желѣз-нича и почта Ясеница замкова 5 км. станція телеграф. Ло-пушанка хомина 12 км.

**5. Волошинова.** Церк. мур. св. Арх. Мих. созд. 1891.

Визита кан. 1894 черезъ Еп. Юліяна Пелеша.

Патронъ: П. Т. Наслѣдники гр. Ядвиги Водзицкой.

Пар. Пр. Григорій Билиньскій, р. 1851, рук. 1876, вд.

Число душъ . . . . . 863

Жидѣвъ 20 душъ.

Вѣноване: поля 69 мр., сѣнож. 2 мр., 18 корц. вѣвса 15 мр. лѣса. Дод. зъ касы 1074 к. 79 с., подат. 37 к. 16 с. под. ос. дох. 17 к. 20 с.

Школа филияльна зъ языкомъ выкл. рускимъ, еще не-зорганизована. Платня дяка неисп. доходы церковній. Чи-тальнѣ, пишхлѣру и касы нема.

Повѣтъ, судъ, урядъ под., станція телег. почта и станція желѣзн. Старый Самбѣръ 16 км.

**6. Головско.** Сам. Сотр. Цер. дер. св. О. Николая Чудотв.

благосл. 1886. Визита канон. вѣ р. 1814 черезъ Еп. Левицкаго.

Патронъ: П. Т. Іоанъ бар. Либики и товар.

Сам. Сотр. Пр. Іоанъ Ильницкій р. 1873, рук. 1903 пост. 1910 ж.

Вѣ матерн. зъ мѣстц. Крыптуля, ч. д. . . . . 556

— дочерн. Зубриця, вѣдд. вѣдъ мат. 8 км. дер.

св. Арх. Михаила, ч. д. . . . . 237

Всего 793

Латин. 8. жид. 20 д.

Вѣноване: поля 24 мр. 182 с., лѣса, пасовиска и сѣ-ножатеи 102 мр., дровъ 16 сѣг. Додатокъ зъ касы 1118 к. 20 с., податку 41 к. 96 с., податокъ особисто дох. 7 к.

Школы нема. Платня дяка неиспытован.  $\frac{1}{2}$  корця вѣв-ся вѣдъ каждого числа дому. Читальнѣ, шпихлѣру, склепу и касы нема.

Повѣтъ, судъ, урядъ податковый и стація тел. Турка 23 км. Стація жел. Явора 18 км., почта Ясѣнка масева 8 км.

**7. Залокоть.** Церк. дер. св. О. Николая Чудот. соз. 1802.

Визита кан. 1814 черезъ Еп. Левицкого.

Патронъ: П. Т. Юанъ бар. Либикъ и товар.

Пар. Пр. Яковъ Яхно, р. 1874, рук. 1898, к. п. 1901, ж.

Число душъ . . . . . 1103

Латин. 25, жид. 58.

Вѣноване: поля 127 мр. 1268 сяг. чистый дох. 164 к. 44 с., 18 сяг. дровъ, половина твердыхъ, половина мягкихъ почислено на 54 к. Дод. зъ касы 1041 к. 5 с., под. 60 к. под. ос. дох. 15 к.

Школа етатова, о 2 силахъ учительскихъ языкъ выкл. рускій, дѣтей рускихъ 150. Платня дяка неисп. 60 к. и доходы церковнй. Скленъ християнскій. Каса пожичкова есть громадска зъ закладовымъ капиталомъ 3000 коронъ. При церквѣ есть брацтво тверезости вѣдъ онѣкою Пресв. Дѣвы Маріи основане 1905. Престоль головный св. О. Николая Чуд. упривиліюванный вѣдъ дня 8/2 1905. Читальня „Просвѣты“ член. 55.

Повѣтъ Дрогобычъ, судт, урядъ податковый, стація телеграфична, почта Подбужь 7 км., стація желѣзнична Самбѣръ 32 км.

**8. Звѣръ.** Церк. дер. Собора Пр. Богор. создана и благословена 1792. Виз. кан. 1814 черезъ Еп. Левицкого.

Патронъ: П. Т. Дръ Станиславъ Рамултъ.

Завѣдат. Пр. Теодоръ Пѣхл, р. 1877, рук. 1905, ж.

Въ матерн. ч. д. . . . .

474

— дочерн. Воля Блажовска вѣдд. вѣдъ мат.  $2\frac{1}{2}$  км.

Церк. дер. св. О. Николая создана и  
 благос. 1784 . . . . . 527

Зъ того въ Америцѣ 4. . . . . Всего 1001

Латинникѣвъ 22, жидѣвъ 80.

Вѣноване: 30 мр. орн. поля 10 мр. лукъ, 51 мр. кор.  
 и неужиткѣвъ, всего 91 мр. грунту, цох. зъ сего грунту  
 обчисленъ на 93 к. 60 с., дровъ 6 сят. ялов. почис. 18 к.,  
 готѣвка вѣдъ парох. 32 к. 80 с. Дод. зъ касы 1.109 кор.  
 72 с., под. 30 к. 81 с., особ. дох. 8 к. 40 с.

Школа 1-кл. въ Зворѣ яз. выкл. руск., дѣтей руск. 73.  
 Платня дяка испыт. 46 к. и дох. церк. Читальня Просвѣты  
 чл. 34. Въ Воли Блажовской есть склепъ кружка рѣльни-  
 чого 5 чл. Шпихлѣра и касы нема. При церквѣ въ Зворѣ  
 есть брацтво тверез. подѣ опѣкою Пресв. Д. Маріи 140 чл.

Повѣтъ, судъ, урядъ подат., стація телетр. и желѣзн.  
 Самбѣръ 21 км. почта въ мѣстци.

**9. Исаѣ.** Церк. дер. св. Арх. Михаила, созд. въ р. 1767  
 а вѣднов. и украшена въ р. 1876. Визита канон. вѣр.  
 1814 черезъ Еп. Левницкого.

Патронъ: П. Т. Иоанъ баронъ Либикъ и товар.

Пар. Прч. Винкентій Созаньскій, вѣдд. одеж. крыл. 1830,  
 рук. 1856, вд. юв. . . . .

Въ матерн. ч. д. . . . . 1200

— присѣлку Исаѣ Зарѣчній, Рѣчка, и Бережанецъ 327

Зъ тыхъ въ Америцѣ 27. Жидѣвъ 70. . . . . Всего 1527

Вѣноване: поля 21 га. 77 а. 30 м. лукъ 17 га 61 а.  
 49 м. огорода 3 а. 61 м., лѣса 3 га. 01 а. 75 м., подѣ  
 будовл. 25 а. 18 м., неужиткѣвъ 17 а. 95 м., всѣ ти поля  
 порозкидані въ 24 кусняхъ а 86 парцеляхъ, чистый дох.  
 почислений на 197 к. 4 с., за скѣпщину 53 к. 80 с., за  
 хлѣбъ великолный 23 к. 40 с., за дерево опалове 15 к.  
 64 с. Дод. зъ касы 1038 к. 74 с., под. грунт. 65 к. 88 с.  
 податку особисто дох. 16 к.

Школа етат. 1-кл. о двоухъ силахъ язык. выкл. рускій,  
 дѣтей рус. 140. Платня дяка несп. по 40 с. вѣдъ числа  
 дому. Чит. склепу, шпихлѣра и касы нема.

Повѣтъ, судъ, урядъ подат. и стація тел. Турка 12 км.  
стація жел. и почта Явора надъ Стршемъ 6 км.

**Ю. Лаврѣвъ.** Церк. мур. св. Онуфрія созд. 1675, вѣднов.  
1875. Визита кан. въ р. 1894 черезъ Еп. Пелеша.

Патронъ: П. Т. Чинъ св. Василя Великого.

Завѣд. Пр. Анастазій Калишь Ч. С. В. В.

Число душъ . . . . . 426

Латинниковъ и жидѣвъ нема.

Додатокъ зъ касы 840 к. 36 с.

Школа 3-кл., языкъ выкл. рус., дѣтей руск. 50. Пла-  
тня дяка неиси по горцеви збѣжа вѣдъ числа дому и дох.  
вѣдъ поодинокихъ дѣствій. Читальня Просвѣты член. 45.

Склепъ товариства Просвѣты, шпихлѣру и склену нема.

Монастырь заложенъ въ р. 1270 черезъ Лавра Трой-  
доновича князя Литовского, вѣнованый черезъ кн. галиц-  
кого Льва.

На цвинтари находится церковь св. Іоанна Крестителя.

Есть брацтво св. Іоана Крест. и Брацтво Тверезости.

Повѣтъ, судъ, урядъ податк., стація телегр. Старый  
Самбѣръ 11 км., почта Спасъ 7 км. стація желѣз. Спасъ-  
Хирѣвъ 7 км.

**II. Ластѣвки.** Церк. дер. Покр. Пр. Богор. созд. и бла-  
гословена 1868. Визита канон. въ р. 1814 черезъ Еп.  
Левицкого.

Патронъ: П. Т. Іоанъ бар. Либикъ и Товар.

Пар. Пр. Іоанъ Валухъ р. 1873, рук. 1897, к. п. 1907, ж.

Въ матерн. ч. д. . . . . 1253

Жидѣвъ 52 д.

Вѣноване: поля 28 мр. 1123 сж. лукъ 11 мр. 476 сж.,  
пасов. 5 мр. 544 сж., чистый дох. зъ поля 162 к. 40 сот.,  
18 сяг. дровъ, кождый тягловый мае привезти 1 фѣру дровъ  
рѣчно а пѣшии робити два дни. Додат. зъ касы 1084 кор.  
20 с., под. 54 к. 80 с.



Школа етат. о двоухъ силахъ, языкъ выкл. руск. дѣтей рус. 176. Платня дяка неисп. по 28 сот. и горнецъ збѣжа вѣдъ числа дому. Читальнѣ, шпихлѣру и касы нема. Вър. 1907 зал. Торговлю удѣл.

На кладбищи находить ся мурована Богослужебна каплица въ р. 1905 благословена.

Повѣтъ Дрогобычь 32 км. судъ, урядъ под. Пѣдбужь вѣддаленый 14 км., стація телегр. Схѣдниця 11 км., почта Ясѣнка масева 4 км., стація жел. Стрѣлки Топѣльниця 17 км.

**12. Лопушанка Хомина.** Церк. дер. св. О. Николая Чуч. создана и благ. въ роцѣ 1909. Визита кан. въ р. 1894 черезъ Еп. Пелеша.

Патронъ: П. Т. Др. Феликсъ Войнаровскій, адвокатъ краевый въ Львовѣ.

Пар. Пр. Александеръ Яворскій р. 1854, рук. 1885, ж. 700

Число душъ  
Въ Америцѣ 40 душъ, Латин. 10, жидѣвъ 20.  
Вѣноване: поля 27 мр. 372 сж., чистый дох. 51 кор. 90 с., мешне 15 корц. вѣвса, 20 мр. лѣса, 6 копъ яецъ за взятыхъ пѣдъ желѣзницю 845 кор. 40 сот. Додатокъ зъ касы 1170 кор. 50 с., податку 20 к.

Школа zorganizована, дѣйствуе, языкъ выкл. рускій. Платня дяка неисп. по 20 с. вѣдъ нумеру дому. Читальнѣ шпихлѣру, склепу и касы нема.

Повѣтъ, судъ и урядъ подат. Старый Самбѣръ 21 км., стація тел. и почта въ мѣсци, стація желѣзн. Стрѣлки-Топѣльниця 4 км.

**18. Лужокъ горѣшный.** Церк. дер. Пр. Мат. Параск. Визита канон. въ 1894 черезъ Еп. Пелеша.

Патронъ: П. Т. Артуръ Пендрацкій нотаръ зъ Лѣска и тов. Пар. Прч. Григорій Васичкевичъ, вѣдл. од. крыл. маршалокъ рады пов. и членъ окр. рады школь.

въ Старѣмъ Самборѣ, р. 1845, рук. 1871, вл. 1340

Въ матерн. ч. д.  
— дочерн. Бусовиска, вѣдъ матерн. 4 км.  
Церк. дер. Собора Пр. Богород. надѣлена вѣднустомъ 890

Всего 2230

Латинникѡвъ 100, жидѡвъ 80.

Вѣноване: поля зъ сѣнож. въ Лужку 107, мр. 218 сж. въ Бусов. 27 мр. 1338 сж., зъ того до 10 мр. неужиткѡвъ, чистый дох. 256 к.. лѣса букового 18 мр., и 7 мр. сѣнож. Дод. зъ касы 800 к. 14 с., подат. 85 к. 32 с.

Школы егат. въ Лужку и Бусовискахъ, языкъ выкл. руск., дѣтей рускихъ въ Лужку 190, въ Бусовискахъ-93. Платня дяка исп. по 40 с. и по 2 горцѣ вѡвса вѡдъ ну- меру дому. Читальнѣ, склешу и касъ нема. Шшихлѣръ есть въ Лужку и Бусовискахъ.

Повѣтъ, судъ и урядъ под. Старый Самбѡръ 15 км. стація тел. и почта Спасъ 11 км., стація желѣзн. Бусови- ска 4 км.

#### 14. Лѣнниа Велика. Церк. дер. созд. р. 1906. Сош. св.

Духа. Визита кан. въ р. 1894 черезъ Еп. Пелеша. Патронъ П. Т. Наслѣдники гр. Ядвиги Водзицкой. Пар. Пр. Дан. Куцій, р. 1863, рук. 1890, к. п. 1896, ж. Число душъ . . . . . 1329

Зъ того въ Америцѣ 62 д., латинникѡвъ 15, жидѡвъ 9 родинъ.

Вѣноване: поля 85 мр., лѣса 15 мр., скѡпц. 10 корц. вѡвса 5 корц. сѣмн., 10 кѡпъ яецъ. Додат. зъ касы 1074 к. 46 с., податку 56 к. под. особ. дох. 16 к. 60 с.

Школа егат. зъ выкл. руск. яз. дѣтей руск. 225. Платня дяка неисп. 80 к. и дох. церковнй. Читальня им. Качковскаго член. 73, склешу и шшихлѣру нема. Есть каса пожичкова церковна.

Повѣтъ, судъ и урядъ подат. Старый Самбѡръ 9 км., стація тел. и почта Спасъ 5 км., стація желѣзн. Спасъ-Тершѡвъ 7 км.

#### 15. Лѣннинка Мала. Церк. дер. св. Вел. Муч. Димитр. созд. 1742 вѡдновлена и ново поблаг. 1892. Виз. кан. въ р. 1894 черезъ Еп. Юліяна Пелеша.

Патронъ П. Т. Наслѣдники гр. Ядвиги Воздинцкой.  
 Пар. Пр. Іоанъ Шевчикъ р. 1876, рук. 1901 ж, 559  
 Число душъ . . . . .

Въ Америцѣ 12 д. жидѣвъ 2 род.

Вѣноване: всего поля 119 мр. 1026 сж. и 6 мр. бого-  
 служебной фонд. лѣса 15 мр. Дод. зъ касы 1142 к. 55 с.  
 Школы нема. Платня дяка неисп. 60 кор. Читальнѣ, шпи-  
 хлѣру нема. Каса церк. а склепъ катол.

Въ парохіи есть брацтво тверезости на статутахъ,  
 чл. 15.

Повѣтъ, судъ, урядъ под. и почта Старый Самбѣръ  
 15 км., стація желѣзн. Спасъ-Тершѣвъ 11 км.

**16. Потѣкъ Великій.** Церк. дер. св. О. Николая Чуд.  
 вѣдновл. и благ. р. 1890. Визита кан. въ р. 1894 че-  
 резъ Еп. Пелеша.

Патронъ П. Т. Францъ Ридель.

Пар. Пр. Максимъ Хомшинъ, р. 1857, рук. 1888, к. п.  
 1899, ж. (Парохъ меникае въ Нанчѣвцѣ владычой).

Въ матерн. ч. д. . . . . 361

— дочерн. Нанчѣвка Владича, вѣдл. 3 км. Церк. дер.

Воскр. Хр., помальована и благосл. 1891 р. 430

— — Нанчѣвка корол. Церк. дер. св. Арх. Ми-  
 хаила 5 км. ч. д. . . . . 350

Въ мѣстц. Сиха ч. д. . . . . 331

Всего 1472

Латинникѣвъ нема, жидѣвъ около 99 д.

Въ Америцѣ около 200 д.

Вѣноване: въ Потоцѣ поля 81 мр., въ Нанч. влад. 36  
 мр., въ Нанч. корол. 28 мр., чистый дох. 138 к. 2 с., 30  
 корцѣ вѣвса скопц., 15 кѣпъ яецъ, 15 мр. лѣса экв. овесъ  
 и яйца почисл. 115 к., податку 52 к, под. особ. дох. 20 к.

Школы нема. Читальнѣ, шпихлѣру, склепу нема. Есть  
 каса церк.

Повѣтъ, судъ, урядъ под. стація тел. и почта Старый  
 Самбѣръ 15 км., стація жел. Спасъ-Тершѣвъ 11 км.

**17. Свидникъ.** Церк. дер. Покр. Пресвятой Богор. созд.  
 и бл. р. 1906. Визита канон. въ р. 1814 черезъ Еп.  
 Левицкого.

Патронъ П. Т. Іоанъ бар. Либикъ и Товар.

Парохъ Пр. Николай Гарбовскій р. 1874, рук. 1902, кан. пост. 1906, ж.

Число душъ . . . . . 475  
Жидѣвъ 17 д.

Вѣноване: орн. поля 21 мр. 1225 сж., чистый доходъ 40 к. 8 с., пасовиска 14 мр. 1598 сж., чистый дох. 18 к. 48 с., сѣнож. 26 мр. 797 сж., чистый дох. 41 к. 62 с. всего поля 57 мр. 1057 сж. 18 сѣг. мяг. дровъ. Дод. зъ касы 1130 к. 79 с., подат. 26 к. 94 с. под. особ. дох. 8 к.

Школа zorganizована въ р. 1906. и почала ся 1/9 1910. Дякъ неисп. мае по 60 с. и по 4 горц. вѣвса вѣдъ нумеру дому. Читальнѣ, шпихлѣра, склепу и касы нема.

Повѣтъ, судъ, урядъ подат. Турка 23 км. почта Ясѣнка масева 6 км., стація телег. Лопушанка Хомина 22 км. стація жел. Стрѣлки Топѣльница 16 км.

**ІВ. Смѣльна.** Церк. дер. св. Арх. Михаила. Визита кан въ р. 1894 черезъ Еп. Пелеша.

Патронъ П. Т. баронъ Іоанъ Либикъ.

Пар. Пр. Антоній Венгриновичъ, членъ Института Народ.

Домъ и общ. Качковского, р. 1847, рук. 1873, кан. и. 1892, ж.

Въ матерн. ч. д. . . . . 930

— дочерн. Зджанна, вѣдл. вѣдъ матерн. 4-кл. Церк.

дер. св. О. Николая ч. д. . . . . 380

Всего 1310

Латинниковъ 30, жидѣвъ 50 д.

Вѣноване: 20 мр. гррнту въ двохъ парц., чистый дох. обчисленъ на 258 к. 96 с., мешного 23 корц. вѣвса, 21 кѣпъ яецъ, дровъ 8 сѣг. тверд. и 8 сѣг. мягк., котрѣ мае самъ зрубати и звести. Легатъ Службъ Божихъ на 400 к. бл. п. о. пароха Гошовского; за выкупъ скѣнщины въ Зджанной облигація на 300 к. и книж. щадн. на 120 к. Додат. зъ касы 928 к. 72 с., податку 90 к.

Школа етат., языкъ выкл. руск., дѣтей руск. 92. Платня дяка исп. по 40 с. вѣдъ номеру дому и доходы. Читальня им. Качковского; склепу и шпихлѣру нема.

Повѣтъ Дрогобычъ 38 км.; судъ, урядъ подат. стація тел. и почта Пѣдбужъ 12 км., стація желѣзницѣ Самбѣръ 37 км.

**19. Спрыня Велика.** Церк. дер. св. Николая Чудотв. соз. 1750. Визита кан. 19 Липня 1814 черезъ Еп. Михаила Левицкого.

Патронъ П. Т. Іоанъ Маріянъ Каспарекъ и Елена Каспарекъ на перемѣну зъ корпорацію мѣщанъ Самбѣрск.

Пар. Пр. Брониславъ Давидовичъ, р. 1861, рук. 1888, вл. Въ матерн. зъ присѣлк. Спрынка, ч. д. . . . . 698

Латин. 5, жид. 37 д.

Вѣноване: всего поля 79 мр. 682 сж., дох. зъ поля 130 к. 82 с., 6 сяг. дровъ мяг. Додат. зъ касы 1153 кор. 96 с., под. 44 к. 52 с., под. ос. дох. 15 к. 20 с.

Школа етат., яз. выкл. руск., дѣтей руск. 62. Читальня Просвѣты чл. 44., шпихлѣру, склепу и касы нема.

Повѣтъ, судъ, урядъ под., стація тел. и почта Самбѣръ 23 км., складница почтова Звѣръ 4 км.

**20. Старый Самбѣръ.** Мѣсто церк. мур. р. 1830, св. о. Николая Чуд. надѣлена вѣднустами Панами Урбаномъ XIII. и Піомъ IX. зъ упривилеованымъ головнымъ престоломъ, осяцена 1836 Еп. Іоаномъ Снѣгурскимъ.

При той церкви есть на статутахъ основане брацтво церковно кушнѣрске им. св. О. Николая. Брацтво рѣльниче, Сестричество, брацтво-ковальско-кравецке. Брацтво молодѣцѣвъ. Визита канон. 1894 черезъ Еп. Юліяна Пелеша.

Патронъ Сго ц. к. Ап. Величество.

Пар. Прч. Д. Лепкій, р. 1858, рук. 1884, к. п. 1900, ж. я. в.

Сотруд. Пр. Станиславъ Гарасовскій р. 1882. рук. 1908 ж.

Въ матерн. зъ Посадою, ч. д. . . . . 1868

— присѣлку Смѣльниця, ч. д. . . . . 117

Служащихъ и чужосторонныхъ . . . . . 360

Всего 2285

Латин. зъ своєю парохією въ мѣстци 767 жидѣвъ 1590  
еван. 3.

Вѣноване: орн. поля 16 мр. 1538 сж., лукъ 2 мр, лѣс  
2 мр. 338 сж., пасовиска 5 мр., огорода 1 мр., всего пол  
29 мр., дох. 104 п., проскурне 44 кр. назначене на выд  
литургичнй 8 к. вѣдсоткѣвъ вѣдъ облигаціи держ. довг  
5 к., вѣдсоткѣвъ вѣдъ книжки щаднчой за выкупъ пол  
пѣдъ желѣзъ. Дод. зъ касы 1446 к., под. 38 к. под особ  
дох. 25 к.

Школа 6-кл. мужеска и особно дѣвоча, языкъ выкл  
поль., дѣтей руск. 436. Платня дяка неисп., доходы церк  
Читальнѣ суть три: одна Просвѣты, чл. 80, друга Просв  
въ Посадѣ дол. 285 чл. и им. Качковского чл. 116; каса  
Повѣтѣ Товариство кредитѣ руске основане на удѣ  
лахъ вѣдъ 28 Лютого 1902. Въ Смѣльницѣ бувъ еще въ  
першой половинѣ XIX вѣку монастырь Воспянокъ.

Повѣтъ, судъ, уряд. под., стація тел., желѣз. и почта  
въ мѣстци.

**21. Сторонна.** Церк. дер. св. О. Николая Чудотв. бла-  
гословена 1769. Визита кан. въ р. 1814, черезъ Еп.  
Левицкогго.

Патронъ: П. Т. Іоанъ бар. Либикъ и товар.

Пар. Прч. Едвардъ Кушиѣръ, р. 1841, рук. 1866, кан. п.  
1882, ж. я. в.

Соц. доѣздажачій.

Въ матерн. ч. д. . . . . 1035

— дочерн. Сторонна Выжна, вѣдд. вѣдъ мат. 4 км.

церк. дерев. Благов. Пр. Бог., ч. д. 540

Всего 1575

зъ того въ Америцѣ 2 д.

Латин. 15, жил. 48 д.

Вѣноване: всего поля 81 мр. 551 сж., дерева 18 куб.  
мр. букового, 18 мр. мягк. Додат. зъ касы 1060 к. 90 с.,  
под. 30 к. 98 с., под. особ. дох. 28 к.

Школа етат., яз. выкл. рус., дѣтей руск. 136. Платня  
дяка исп. 7 корц. вѣвса, 4 мр. поля и дох. церк. Шпи-  
хлѣръ есть громад., читальня им. Качковского чл. 63, касы  
нема, 3 склепы гром. и 1 христ.

Повѣтъ Дрогобычъ 29 км; судъ, урядъ подат., стація  
тел. и почта Подбужъ 4 км.; стація жел. Самбѣръ 29 км.

- ь 159 **22. Страшевичи.** Церк. мур. Возд. Честн. Креста, созд. 1794 коштомъ бл. п Еп. Максимилиана Рылло, вѣдно-влена и помальована р. 1906.  
 Визита канон. 1902 черезъ Еп. К. Чеховича.  
 Патронъ П. Т. Преосв. Еп. Перемискій руск.  
 Пар. Прч. Евгеній Козаневичъ, вѣдл. од. крыл., р. 1872, рук. 1895, ж.  
 Въ матерн. зъ мѣстц. Зарѣче и Млыны, ч. д. 1095  
 — дочери. Созанъ, вѣдл. вѣдъ матерн. 3 км. дерк. мур. св. Арх. Мих. создана 1818, ч. д. 320  
 Латин. 88. жид. 172. д. Всего 1415  
 Вѣноване: огороду 1 мр. 133 сж., орн. поля 44 мр. 338 сж., лѣса 14 мр. 1332 сж., сѣнож. 8 мр. 1492 сж. пасовиска 2 мр. 15<sup>1</sup>/<sub>4</sub> сж., будѣвлѣ 685 сж., всего 72 мр. 162 сж., чистый дох. 334 к. 66 с., 18 сяг. дровъ. Додат. зъ касы 982 к. 58 с, под. 128 к. 56 с.  
 Школа егат. о 2 силахъ учит. зъ рус. яз. выкл., дѣтей рус. 275. Платня дяка неисп. дох. церк. Читальня Качковскаго чл. 58. Крамница христ. и каса церк.  
 Въ Страшевичахъ и Созанѣ були въ старинѣ Василянскій монастыри.  
 Повѣтъ, судъ, урядъ под, стація тел., почта и желѣз. Старый Самбѣръ 8 км.

- 23. Стрѣлки.** Церк. дер. св. Евстахія вѣднов. 1889. Виз. кан. 1894, черезъ Еп. Пелеша.  
 Патрона право почивае.  
 Пар. Пр. Теофиль Левицкій р. 1846, рук. 1873, вд. Число душъ . . . . . 1159  
 Латинникѣвъ 26, жид. 90 д.  
 Вѣноване: поля 88 мр. 350 сж., чистый дох. 139 к. 84 к., мешного 49 корц. вѣвса; 15 мр. 1166 сж, лѣса еквиваленту за опаль; 156 к. % вѣдъ цѣнныхъ паперѣвъ Дод. зъ касы 916 к. 48 с., под. 47 к. 60 с. Под. ос. дох. 24 к.

Школа етат., яз. выкл. рус., дѣтей руск. 140 Платня дяка неисп. 20 с. вѣдъ числа дому. Читальня руска чл. 30 и мае дѣмъ и склепъ. Шпихлѣру и касы нема.

Повѣтъ, судъ, урядъ под. Старый Самбѣръ; 18 км. стация тел., жел. и почта въ мѣстци.

**24. Стрѣльбичи.** Церк. мур. Покр. Пр. Богородицы, созд. и благосл. 1851. Визита канон. 1894, через Еп. Пелеша.

Патронъ П. Т. Наслѣдники гр. Ядвиги Водзицкой.

Пар. Пр. Іоанъ Яворскій, р. 1858, рук. 1884, к. п. 1893, ж.

Число душъ . . . . . 1386

Зъ того въ Америцѣ 65 д.

Латинникѣвъ 19 жид. 103 д.

Вѣноване: орн. поля и лукъ 68 мр., пасовиска и неужиткѣвъ 30 мр., чистый дох. 246 к. 80 с., дерева на опаль 15 сяг. ялов., 21 кѣпъ яецъ. Дод. зъ касы 1013 к. 84 с., подат. 87 к.

Школа етат. о 2 силахъ учит., языкъ выклад. руск., дѣтей руск. 320. Платня дяка неисп.т. доходы церк. Въ парохіи есть двѣ читальнѣ Просвѣты: 1 числитъ 85 член. 2-га же 64 чл. Читальня 1 мае власный будынокъ, въ котрѣмъ мѣститъ ся такожь склепъ, каса есть гром. зъ кап. 600 к. пѣдъ зарядомъ рады повѣтвой и занедбана.

Повѣтъ, судъ и урядъ под., стация телег., жел. и почта Старый Самбѣръ 3 км.

**25. Сушиня Рыкова.** Сам. Сотр. церк. дер. Вовед. въ Храмъ Пр. Бог. созд. и благ. 1903. Визита кан. 1894, черезъ Еп. Пелеша.

Самос. Сотр. Пр. Мих. Качмаръ, р. 1877, рук. 1904, ж.

Число душъ . . . . . 498

Зъ тыхъ въ Америцѣ 12 д.

Латин. 11, жид. 12 д.



Въноване: площади подъ будѣвлями 357 сж., огорода 236 сж., орн. поля 28 мр. 133 сж., сѣнож. 12 мр. 1848 сж. пасовиска 8 мр. 1451 сж., лѣса 20 мр. 20 сж., чистый доходъ 43 к. 83 с. Додъ зъ касы 1149 кор. 20 с., под. 39 к. 75 с., под. особ. дох. 15 кор.

Школа етат. зъ выкл. яз. руск., дѣтей руск. 63. Платня дяка неисп. по 20 с. вѣдъ нумеру дому. Есть читальня им. Качковскаго чл. 28 и склепъ а касы нема.

Повѣтъ, судъ, урядъ под., станція тел. и почта Старый Самбѣръ 6 км., станція жел. Тершѣвъ-Спасъ вѣдд. 6 км.

**26. Тершѣвъ.** Сам. Сотр. Церк. камѣнна св. Безс. Космы и Даміана. выбудована и поблагосл. 1900. Визита канон. въ р. 1894 черезъ Еп. Пелеша.

Сам. Сотр. Пр. Леонидъ Шемелякъ, р. 1860, рук. 1884, ж.	
Въ матерн. зъ мѣстц. Завадка, ч. д.	840
— присѣлку Спасъ, ч. д.	317
	1157

Всего 1157

Латин. въ Тершѣвѣ 56, въ Спасѣ 14; жидѣвъ рѣ Тершѣвѣ 56, Въ Спасѣ 74;

Въноване: грунту, лукъ и пас. 58 мр., чистый доходъ 131 к. 26 с., 15 мр. лѣса, данины вѣдъ парох. готѣвкой 17 к. 40 с., 8 копѣ яецъ почислено 11 к. 40 с. Додатокъ зъ касы 1073 к. 36 с., за выкупъ грунту подъ желѣзницю лист. заст. банку кроев. на 2000 к.

Школа въ Тершѣвѣ и Спасѣ етат. зъ руск. выкл. яз., дѣтей руск. 93. Платня дяка 1 горнецъ жита вѣдъ нумеру дому. Читальня им. Качковскаго 63 чл. Склепъ церк. касы нема.

Повѣтъ, судъ, урядъ под. Старый Самбѣръ 3 км. станція тел., жел. въ мѣстци, почта Спасъ 2 км.

**27. Топѣльница.** Церк. дер. Усп. Пр. Бѣгород. создана и благосл. р. 1730. Визита кан. въ р. 1894 черезъ Еп. Юліяна Пелеша.

Патронъ П. Т. Сидонія Рудницка Др. Теофиль Кормошь и Левъ Шехевичъ.

Пар. Пр. Філаретъ Ортыньскій, р. 1871, рук. 1896, ж.

Соп. Пр. Теодоръ Столяръ р. 1885 рук. 1910 ж. (мешкае въ Недѣльной.)

Въ матерн. ч. д.	1248
— дочерн. Недѣльна, вѣдд. вѣдъ матерн. 3 км. Церк.	
св. Николая, ч. д.	721
	<hr/>
Всего	19 69

Латин. 5, жидѣвъ, 92 д.

Вѣноване: въ Топѣльницѣ поля 24 мр. 990 сж., на 31 парц., въ Недѣльной 59 мр. 14 сж. въ 59 парц. 27 мр. скѣпц., 24 корцѣ вѣвса. Додат. зъ касы 1122 к. 44 сот., подат. 30 к. 78 с.

Школа въ Топѣльницѣ естатова зъ рускимъ выкл. яз., въ Недѣльной 1-кл. языкъ выкладов. руск., дѣтей руск. въ Топѣль. 143, въ Недѣль. 89. Платня дяка неисп. по 40 с. вѣдъ номеру дому. Въ Топѣль. читаль. Просвѣты чл. 38 и шпихлѣръ гром. въ Недѣль. каса пожичк. гром. Въ обохъ селахъ брацтво тверезости чл. 85.

Въ Топѣльницѣ бувъ въ старинѣ монастырь Василянскій, его закрыто въ р. 1788.

Повѣтъ, судъ, урядъ под. Старий Самбѣръ 17 км. почта и стая телегр. Лопушанка Хомина 4 км. въ мѣстци желѣзница.

**28. Туре.** Церк. дер. св. О. Николая Чуд. Визита канон. въ р. 1814 черезъ Еп. Михаила Левицкого.

Патронъ П. Т. Посѣдатель частей дѣбрь въ мѣстци.

Пар. Пр. Северянъ Корничъ Ясеницкій, р. 1848.

рук. 1874, канон. пост. 1894, ж.

Сотруд. мѣстце необсажене.

Въ матерн. зъ присѣлками Задѣлокъ, Звѣръ, Горянка.

Заселко, Середина Долѣшина и Горѣшина ч. д. 1660

— дочерн. Туре Горѣшине, вѣдд. вѣдъ матерн. 5 км.

Церк. дер. созд. 1905, Рожд. Пр. Богород. ч. д. 600

---

Всего 2260

Латин. 80, жид. 100 д.

Вѣноване: поля 108 мр., скѣпц. 20 корцѣ вѣвса, 15 сят. дровъ. Додат. зъ касы 1084 к. 78 с., подат. 40 кор. подат. особ. дох. 20 к.

Школа въ Турю Долѣшнѣмъ етатова о двоухъ силахъ учит. яз. выкл. рус., дѣтей рус. 60. Платня дяканенс. 48 к 1 кор. вѣвса и дох. церк. Читальня им. М. Качковскаго, шпихл. гром., склепу нема. Каса Райфайзена есть.

Повѣтъ, судъ, урядъ под. Старый Самбѣоръ 24 км. стациа тел. Стрѣлки 9 км. почта въ мѣсци жел. Стрѣлки Топѣльниця 9 км.

**29. Явора.** Церк. дер. Возн. Госп. Исуса Христа создана въ р. 1882, благосл. въ 1883. Визита кан. дня 14 лпня 1814 черезъ Еп. М. Левицкаго.

Патронъ: П. Т. Наслѣдники М. Мазура.

Парохъ: Пр. Юанъ рицаръ вѣдъ Стернбергъ Стояловскій, р. 1857, рук. 1884, к. п. 1889, вѣд.

Въ матерн. Явора Горѣшнц, ч. д. . . . . 809

— дочерн. Явора Дол. вѣдд. вѣдъ матерн. 2 км.

Церк. дер. св. О. Николая ч. д. . . . . 557

Всего 1366

Латин. 2, жид. 42 родинъ.

Вѣноване: орн. поля въ 79 парц. 24 мр. 116 сж., чист. дохѣдъ 116 к. 4 с., пасов. въ 40 парц. 5 мр. 1059 сж., чистый дохѣдъ 12 к. 79 с., лукъ въ парц. 2 мр. 516 сж., чистый дох. 9 к. 74 с., огорода въ 3 парц. 497 сж., чист. дохѣдъ 106 к., лѣса въ 1 парц. 1336 сж., чист. дох. 1 к. будѣвль 1 парц. 156 сж., лѣсъ вѣспѣльный зъ громадою на опаль, 20 корц. вѣвса, чист. дох. 73 к., 7 кѣпъ яецъ, чис. дох. 7 к. 56 с. Додат. зъ касы 1053 к. 68 с. подат. 50 к. 25 с., под. ос. дох. 24 к. 16 с.

Школа етат. зъ рус. яз. выкл., дѣтей руск. 168., друга школа надетатова зъ рус. яз. выкл. помѣщена въ нанятой хатѣ дѣт. рус. 80. Платня дяка неисп. 120 к. и 1 горн. бульби вѣдъ номеру дому. Читальня въ Яворѣ Долѣшной им. Качковскаго чл. 65, въ Яворѣ Горѣшной им. Качковск. чл. 106. Шпихлѣра нема, удѣловый склепъ читальнян. зъ власнѣмъ р. 1910 построенѣмъ домѣ о 4. комнатахъ, которо зыскъ чистый есть опредѣленный на будову нового иконостаса. Каса систему Райфайзена.

Повѣтъ, судъ, урядъ под. Турка 8 км. стациа жел., тел. и почта въ мѣсци пѣдъ назвою Явора надъ Сремѣмъ.

**30. Ясениця Замкова.** Церк. дер. св. Арх. Михаила побуд. и благосл. въ р. 1903. Виз. канон. въ р. 1814 черезъ Еп. Мих. Левицкого

Патрона право почивае.

Парохъ: Пр. Михайлъ Добрянскій, рожд. 1862, рук. 1887 к. и. 1897, ж.

Число душъ . . . . . 1292

Лат. 5 душъ, жид. 4 родинъ.

Въноване: орн. поля 41 г. 25 ар. 56 м. лукъ 2 г. 2 ар. 85 мр., огороду 16 ар. 80 м., пасовиска 31 га. 584 а. 74 мр., неужитк. 31 ар. 31 мр. Чистый дох. 142 к. 46 сот., за дерево опалове 15 мр. лѣса въ Лопушанцѣ хом. скѣпц. вѣвса 9½ корц. и 158 бохонк. хлѣба. Легатъ богослужебный 400 к. Впр. О. Пралата Матковского  $\frac{6}{9}$  вѣдъ облигациі 80 к. Додатокъ зъ касы 1090 к. 46 с., под. грунт. 56 к., особ. дох. 24 к.

Школа зъ яз. выкл. руск., дѣтей руск. 80. Платня дяка несп. 50 к. и доходы.

Повѣтъ, судъ, урядъ подат. Турка 17 км., стація жел. въ мѣстци. Стація тел. и почта Лопушанка Хомина.

**31. Ясѣнка Масьова.** Церк. дер. Пр. Мат. Параск., создана и благосл. въ р. 1825. Виз. кан. въ р. 1814 черезъ Еп. Мих. Левицкого.

Патронъ: П. Т. Іоанъ бар. Либикъ и товар.

Пар. Прч. Влад. Ильницкій р. 1842, рук. 1869, ж. я. в.

Въ матерн. ч. д. . . . . 781

— дочерн. Кондратѣвъ, вѣдд. вѣдъ матерн. 4 км.

Церк. св. В. М. Димитрія . . . . . 272

Всего 1053

Латин. 3, жид. 40.

Въноване: въ Ясѣн. мае орного поля 67 мр. 182 сж., лукъ 18 мр. 181 сж., пасовиска 63 мр. 135 сж., лѣса 11 мр. 521 сж., въ Кондр. орн. поля 35 мр. 528 сж., лукъ 41 мр. 31 сж., пасов. 18 мр. 375 сж., лѣса 3 мр. 475 сж., разомъ 257 к. 28 с., чист. дох. 321 к. 52 с., дровъ 18 сят. почислено на 14 к. 40 с. Дод. зъ касы 1095 к. 22 с., под. 108 к. 24 с., под. особ. дох. 20 к.

Школа въ Ясѣн. мас. 1-кл. етатова, въ Кондр. нема школы. Платня дяка неисп. 40 к. Читальнѣ, шпихлѣру, склепу и касы нема.

Повѣтъ, судъ, урядъ податковий, стація телеграфична Турка 15 км., почта въ мѣстци, стація желѣзнична Явора вѣдд. 8 км.

Всѣхъ душъ руск. въ деканатѣ Старосамбѣрскѣмъ 37.115.

### XXXIII. Деканатъ Старосольскій.

**Деканъ:** и Орѣ. комисаръ для справъ сервит. Всч. Іоантъ Шемердякъ, вѣдд. одеж. крыл., парохъ въ Гуменци.

**I. Орд. шкѣль комисаръ:** Прч. Корнилій Грушкевичъ, вѣдд. одеж. крыл. парохъ въ Раковѣ.

**II. Орд. шкѣль комисаръ:** Прч. Ілія Киричинскій, парохъ въ Чапляхъ.

Вѣдпоручникъ орд. до ц. к. Рады шкѣльной окружной въ Старѣмъ Самборѣ: Всч. Константинъ Грицикевичъ, т. Совѣтникъ Еп. Консистеріи, вѣдд. одеж. крыл., парохъ въ Старой Соли.

**I. Букова.** Церк. дер. св. В. М. Димитрія созд. р. 1743. Визита канон. въ р. 1897 черезъ Еписк. Константина Чеховича.

Патронъ: П. Т. Монастырь Ч. С. В. В. въ Креховѣ. Пар. Пр. Северинъ Коростеньскій, р. 1855, рук. 1884, к. п. 1893, ж.

Въ матерн. ч. д. . . . . 1084  
— дочерн. Лютовиска, вѣдд. вѣдъ матерн. 2<sup>1</sup>/<sub>2</sub> км.

Церк. дер. Пр. Матери Параскевы, создана  
 р. 1724, ч. д. . . . . 618  
 Всего 1702

Зъ того въ Америцѣ выше 200 д. Жидовъ 42 д.

Въноване въ Буковой орн. поля 35 мр. 965 сж. лукъ  
 8 мр. чистый дох. 151 к. 68 с., въ Лютовискахъ орн. поля  
 28 мр., лукъ 6 мр. чистый дох. 161 к. 80 с. На выдатки  
 церк. орн. поля 7 мр., лукъ 3 мр., зъ того под. 32 к. 66  
 с., за выкупъ мешного 238 к. 52 с., 15 сж. буковыхъ и  
 яловыхъ на половину, почислено 46 к. 86 с. Додат. зъ  
 касы 759 к. 26 с., под. 110 к. 89 с., ос. дох. 32 к. 40 с.

Школа въ Буковой 2-кл., яз. выкл. рус., дѣтей руск.  
 178, въ Лютовискахъ 1-к. яз. выкл. руск., дѣтей руск. 93.  
 Платня дяка пейсп. въ Буковой 6 мр. грунту церков., въ  
 Лютовискахъ 20 к. и дох. зъ требъ. Въ Буковой и Люто-  
 вискахъ суть склепы громадскій въ власномъ домѣ. Читаль-  
 нѣ им. Качковского въ обохъ селахъ. Брацтво тверезости  
 вѣдъ р. 1903 чл. 312.

Въ обрубѣ парохіи есть монастырь Чина св. В. В.

Повѣтъ, судъ, урядъ подат. Самборъ 19 км., стация  
 телегр. и почта Фульштынъ 8 км.

**2. Быличи.** Церк. дер. св. Безср. Космы и Даміана, соз.  
 1882 благосл. 1888. Визита кан. въ р. 1897 черезъ  
 Еп. Кон. Чеховича.

Патронъ: П. Т. Ант. Коралевскій, Францѣшокъ Туровскій,  
 Стан. Котарскій и Преосв. Ординаріятъ рускій.

Пар. Пр. Теофиль Хомицкій, р. 1864, рук. 1887, кан. пос.  
 1903, ж.

Въ матерн. ч. д. . . . . 1357

— дочерн. Чишки вѣдд. вѣдъ матерн. 7 км. Церк.  
 дер. св. Вел. М. Димитрія созд. 1895 р. ч. д. 674

Всего 2031

Латин. въ Быличахъ 24. Жид. 47. Парохія латиньска  
 въ дочерной Чишки.

Въноване: орн. поля 40 мр., лукъ 29 мр., чистый до-  
 хѣдъ зъ грунту 306 к. 84 с., мешного 42 корцѣ, 11 гор.

жита почисл. 91 к. 28 с. Дод. зъ касы 919 к. 50 с., под. 105 к. 62 с.

Школа етат. зъ яз. выкл. руск. дѣтей руск. 184. Въ Чишкахъ школа зъ выкл. яз. поль., дѣтей руск. въ Чишкахъ 37. Платня дяка неисп. огор. 1 мр., луки 1 мр., 2 корцѣ жита, 2 корцѣ ячменю 1 корецъ вѣса и доходы церков. Склепу, анѣ касы нема. Читальня Общ. им. Мих. Качковскоко.

Повѣтъ, судъ и урядъ под. Самбѣръ, стація телегр. Нове мѣсто 11 км., почта Райтаревичи 5 км.

**3. Волча дѣльна.** Церк. дер. Соб. Пр. Бог., созд. 1856, благосл. 1857. Визита кан. въ р. 1897 черезъ Еп. К. Чеховича.

Патронъ: П. Т. Наслѣдники Станислава Станкевича.

Пар. Пр. Мих. Дуркотъ, р. 1877, рук. 1901, к. п. 1906, ж. (парохъ мешкае въ дочерн. Болозовъ-гѣрна).

Сотруд: Іоанъ Тымчукъ р. 1886, рук. 1908, ж. (мешкае въ дочерн. Куневѣ.)

Въ матерн. ч. д.	924
— дочерн. Болозовъ-гѣрна, вѣдд. вѣдъ матерн. 5 км. Церк. дер. Покр. Пр. Богор. соз. 1846, благ. 1848, ч. д.	713
— — Товарня вѣдд. вѣдъ матерн. 7 км. Церк. Покр. Пр. Бог., созд. 1842, благ. ч. д.	339
— — Кунѣвъ, вѣдд. вѣдъ матерн. 9 км. Церк. згорѣла 1903, ч. д.	919
	<hr/>
	Всего 2895

Парохія лат. въ Болозвѣ ч. д. 1200, жид. 150.

Вѣноване: въ Волчи орн. поля 27 мр., лукъ 2 мр. пасов. 1 мр., лѣса 10 мр. всего 40 мр., чист. дох. 124 к. 24 с., Болозвѣ орн. поля 29 мр., лукъ 3 мр., всего 32 мр. чист. дохѣдъ 140 к. 20 с., въ Товарнѣ орн. поля 14 мр., лукъ 1 мр., всего 15 мр., чист. дох. 87 к. 94 с., въ Куневѣ орн. поля 49 мр., лукъ 4 мр., пасов. 2 мр., всего 53 мр., чистый дох. 188 к. 40 с., разомъ всего поля 139 мр., за выкупъ мешинога 300 к. Додат. зъ касы 592 к. 86 сот. Податку 180 к. 81 с.

Школа въ Волчи дѣль. языкъ выклад. рускій, дѣтей руск. 113, въ Болозвѣ-гѣр. 2-кл. яз. выкл. рус., дѣтей рус. 89, въ Куневѣ яз. выкл. рус., дѣтей рус., 138. Мазурѣ въ Куневѣ и Товарнѣ мають свою школу-мур. До той школы ходять дѣти рускій зъ Товарнѣ ч. 17. Платня дяка неисп. дох. церк. около 106 к., моргъ поля орн. и дѣмъ дяковка. Въ обрубѣ парохіи на обшарѣ двѣрскомѣ Кунѣвѣ цовсталла нова громада Яленка, мазуры самі.

Повѣтъ Старый Самбѣръ 20 км., судъ и урядъ под. Старосоль 16 км., стація телег. и почта Новемѣсто 7 км.

**4. Воютычи.** Церк. мур. Рожд. Пр. Богор. ссзд. 1892 освящена въ р. 1897 черезъ Еп. Констан. Чеховича при каноничной визитѣ.

Патронъ: П. Т. Владыславъ Тхожницкій.

Пар. Прч. Іоанъ Мацѣвичъ, вѣдд. одеж. крыл., р. 1837, рук. 1861, к. п. 1882, ж.

Въ матерн. ч. д. . . . . 1692

— дочерн. Надыбы вѣдд. вѣдъ матерн. 3 км.

Церк. дер. Успенія Пр. Богородицы,

создана 1538, ч. д. . . . .

347

Всего 2039

Парохія латин. въ Воютычахъ 460, въ Надыбахъ 485, жидѣвъ 26 д.

Вѣноване: грунту орн. 57 мр., 3 мр. лукъ класныхъ, за выкупъ мешного 301 к. 30 с., 5 корцѣ жита проскур. въ Надыбахъ. Додат. зъ касы 640 к. 40 с. под. грунт. платить парохъ 167 к. 12 с.

Школа въ Воютич. 4-кл. о 5 сил. яз. выкл. поль., дѣт. руск. 251. Въ Надыбахъ школа етат. зъ поль. яз. вык. дѣт. рус. 36. Платня дяка неисп. дох. церк. Въ Воютычахъ и Надыбахъ суть Кѣлка рѣльничій польскій. Такъ само въ обохъ громадахъ суть касы пожичк. гром. и склепы товарѣвъ мѣшаныхъ, такожь каса Райфайзена. Читальня Общ. Мих. Качковского и Просвѣты.

Повѣтъ, судъ, урядъ подат. Самбѣръ, стація тел. и почта Воютычи-Надыбы.



**5. Выкоты.** Сам. Сотр. Церк. дер. Сош. св. Духа. Виз. кан. 1897 черезъ Еп. Конс. Чеховича.

Сам. Сотр. Пр. Димитрій Бордунъ, р. 1859, рук. 1885, ж. Число душъ 1355

Латин. выше 50, жидовъ 8 род.

Въноване: поля орн. 16 мр., лукъ 9 мр., чистый дох. 160 к. 14 с., 14 корц. жита признаного реск. Выс. ц. к. Мин. Вѣроисповѣданя и просвѣты зъ дня 11/11 1903 ч. 24925 на выдат. Богослуж.  $\frac{0}{100}$  вѣдь капиталовъ 8 кор. 52 с. Додат. зъ касы 1136 к. 78 с., под. 54 к. 54 с.

Школа етат. 2-кл. яз. выклад. руск., дѣтей руск. 186. Платня дяка исп. 8 к. и 4 горцѣ жита. Читальня Просвѣты 85 член. Брацтво церк. и брацтво тверез. чл. 260. Каса пожич. церк. и скленъ читальнян. и Спѣлка зарегис.

Повѣтъ, судъ, урядъ под., стація телег. и почта Самбѣръ 6 км.; стація жел. Бисковичѣ 2 км.

**6. Гуменецъ.** Церк. дер. Рожд. Пр. Бог. созд. 1646 вѣдновлена 1886. Визита канонична 1897 черезъ Еп. К. Чеховича.

Патронъ: П. Т. Кароль Снджеевичъ.

Пар. Прч. Иоанъ Шемердякъ, вѣдд. одеж. крыл., р. 1862. рук. 1889, к. п. 1894, ж. я. в.

Въ матерн. ч. д. 942

— дочерн. Дубрѣвка, вѣдд. 6 км. церк. дер. св.

Василія, ч. д. 420

— присѣлку Воля райнова ч. д. 457

Зъ того въ Амерщѣ 80 д. Всего 1819

Латинникѣвъ въ Дубрѣвцѣ 359, жидовъ 42 д.

Въноване: Въ Гуменци орн. поля 24 мр. 1280 сж., лукъ 3 мр. 813 сж., пасов. 2 мр. 46 сж., въ Дубрѣвцѣ орн. поля 12 мр. 486 сж., лукъ 1284 сж., корчѣвъ 3 мр. 629 сж., пасов. 302 сж., всего поля 46 мр. 42 сж. дох. зъ грунту 165 к. 18 с.,  $\frac{0}{100}$  вѣдь папыт. за выкупъ дерева 56 к. 74 с., на порто при вѣдбираню вѣдсотковъ 4 к. 50 с., 14 корцѣ жита мешного вѣдь парохіянъ въ Гуменци и Воли райн. почисл. 67 к. 20 с. Додат. зъ касы 990 к. 40 с., под. 58 к. 89 с. Церковъ въ Гуменци мае 10 мр. грунту.

Школа въ Гуменци етат. зъ рускимъ яз. выкл., дѣтей рус. 135. Въ Дубровицѣ школа зъ яз. выкл. польс., дѣтей рус. 63. Въ прил. Воля Райн. школа ериг. 1907, дѣт. рус. 72, яз. выкл. рус. Платня дяка неисп. 60 с. вѣдъ числа дому и дох. зъ требъ. Въ Гуменци есть склепъ гром. и каса пожичк. гром., капиталъ заклад. 2400 к. Читальня им. М. Качковского. Въ Дубровицѣ читальня Качковского, склепъ читальняный.

Повѣтъ, судъ, урядъ подат. и почта Самбѣръ 11 км. станція тел. Фульштынъ 5½ км.

**7. Ляшки Муровані.** Церк. мур. св. Николая, создана 1720, рест. и бл. 1877 Виз. кан. 1897, черезъ Еп. К. Чеховича.

Патронъ: П. Т. Михаилъ гр. Красицкій.

Пар. Пр. Іоанъ Товарницкій. р. 1869, рук. 1896, ж.

Сопом. упрв. Пр. Василиій Олексинъ р. 1880, рук. 1906 ж.

Въ матерн. ч. д.

645

— дочерн. Березовъ зъ Тарнавкою, вѣдц, вѣдъ

матерн. 2 км. церк. дер. св. Іоана Бо-

гослова ч. д.

530

— мѣстц. Шумина, вѣдд. 1½ км. ч. д.

115

Всего 1290

Латинникѣвъ 400, Латинники мають своего пароха въ Ляшкахъ-мурованыхъ где есть мур. костель, жидѣвъ 20 д.

Вѣноване: въ Ляшкахъ мур. орн. поля 62 мр. 992 сж. огор. 2 мр. 305 сж., лукъ 4 мр. 1450 сж., пас. 9 мр. 1444 сж., пасов. 2 мр. 811 сж., лѣса 3 мр 1112 сж., разомъ всего поля 105 мр. 589 сж., чист. дох. зъ тыхже 492 к. 70 с., 5 корцѣ жита вѣдъ парохіянъ въ Ляшкахъ муров. почислено 21 к на выдатки церковнй, вѣдс. за мешне въ Березовѣ зъ Тарнавкою почислено 98 к. 44 с. Додатокъ зъ касы 818 к. 82 с., податку 186 к. 32 с. "

Школа въ Ляшкахъ етат. 2-кл. яз. выкл. польс., дѣтей рус. 130 с. Въ другихъ селахъ школы нема. Дякъ неисп. мае въ Ляшкахъ по 80 с. вѣдъ числа дому, а въ Березовѣ по 90 с. Въ Ляшкахъ каса пожичк. гром., склепъ христ. Чит. Просвѣты и каса Райфайзена.

Повѣтъ Старый Самбѣръ: судъ, урядъ податковый,

стация тел. и почта Старасоль 5 км., стация желѣзн. Хировъ 7 км.

**8. Ракова.** Церк. дер. Богоявленя Иисуса Христа созд. 1779. Виз. кан. 1897 черезъ Еп. Чеховича.

Патронъ: П. Т. Стефанъ Козлоveckій.

Пар. Прч. Корнилій Грушкевичъ, вѣдл. одеж. крыл. р. 1851, рук. 1876. к. п. 1891. вл. я. в.

Въ матерн. ч. д. . . . . 973

— дочерн. Берестяны, вѣдл. 3 км. Церк. дер.

Пр. Бог., создана 1747, ч. д. . . . . 903

-----  
Всего 1876

Лат. въ Раковой 110, зъ Берест. 23, жид. 27.

Вѣноване: въ Раковой поля 21 мр. 117 сж., сѣножат.

9 мр. 1264 сж., пасов. 3 мр. 1494 сж., лѣса 10 мр. 438

сж., въ Берестянахъ поля ори. 12 мр. 1206 сж., сѣножат.

4 мр. 316 сж., всего 62 мр. 432 сж., дох. зъ грунту по-

численъ на 420 к. 76 с. вѣдсотки вѣдл. капиталовъ 23 к.

76 с., за 24 корцѣ жита званого проскур. 140 к.

4 с. зъ которыхъ 100 к. признано на выдат. церк. Додат.

зъ касы 976 к. 85 с., подат. 82 к.

Школы естат. въ обохъ селахъ, въ Раковой зъ поль.

яз. выкл. о 2 силахъ. Число дѣтей руск. 186, въ Берестя-

нахъ зъ рус. яз. выкл. Число дѣтей рус. 158. Шатня дяка

пеш. 80 к. Въ Раковой и Берестянахъ суть склены гром.

Читальнѣ общ. Качк. и каса Райфаизена въ Берестянахъ.

Повѣтъ, судъ, урядъ под. Самбѣръ 16 км.; стация тел.

жел. и почта Вокотичи-Надыбы 8 км.

**9. Россохи.** Церк. мур. Рожд. Пр. Бог., була уже за нападѣвъ Татаръ. Виз. кан. 1897 черезъ Еп. Конст. Чеховича.

Патронъ: П. Т. Громада шляхоцка мѣстцева.

Пар. Пр. Мих. Була, р. 1878, рук. 1903, к. п. 1908, ж.

Въ матерн. ч. д. . . . . 821

Въ дочерн. Лѣбохова, вѣдл. вѣдъ мат. 6 км. церк.

Покр. Пр. Бог., ч. д.	516
	Всего 1337

Жидѡвъ 21 д.

Вѣноване: поля, лукъ, лѣса и пасов. 100 мр., зъ того чист. дох. 131 к. 30 с., мешного 28 кр. вѡвса почислено 71 к. 68 с., вѡдс. вѡдъ цѣнныхъ ефектѡвъ 108 к. 60 сот. Додат. зъ касы 957 к. 22 с., подат. грунт. 46 к. 80 с.

Школа въ Розсохахъ етат. зъ 2 учит., яз. выкл. рус., дѣтей руск. 160, въ Лѣбуховѣ зъ выклад. яз. руск., дѣтей рус. 70. Платня дяка несп. доходы.

Позѣтъ, судъ, урядъ подат. Старый Самбѡръ, стація тел., жел. и почта Старява коло Хирова 10 км.

**10. Старасѡль.** Церк. мур. св. Илїи Пророка созд. вѣр. 1829, благ. 1835. Виз. кан. 1897 черезъ Еп. Конст. Чеховича.

Патронъ: П. Т. Конст. гр. Замойскій.

Пар. Всч. Конст. Грицикевичъ, т. Совѣтникъ Еп. Консист. вѣдл. од. крѣп., р, 1861 рук. 1884, к. и 1898, ж.

Сотр. Пр. Юрій Колодѣй р. 1883, рук. 1909 ж.

Въ мат. передм. Дѡльне, ч. д.	2590
— дочерн. передм. Пятницке, вѣдл. 2 км. церк. дер.	
Преп. Пат. Параск ч. д.	450
— — Воскресеньске Передм. вѣдл. 2 км. церк. дер.	
Воскр. Иисуса Христа ч. д.	180
— присѣл. Засадки, Сасси, Твари, Папрочизна, ч. д.	170
	Всего 3390

Парохія лат. въ мѣстци 900 д. жидѡвъ 600.

Вѣноване: поля 41 мр. 1899 сж., чист. дох. 200 кор. дровъ 15 сѣг. для пароха почисл. 27 к., для сотрудника 15 сѣг. почисл. 27 к. Дод. зъ касы 1059 к. подат. 82 к. 48 сот.

Школа въ мѣстѣ 3-кл. зъ поль. яз. выкл. руск. дѣтей 85, школа на передмѣстю 2-кл. зъ яз. выкл. руск., дѣтей руск. 162. Платня дяка несп. дох. церк. Читальня Провсвѣты чл. 250. Склепъ читальняный. Каса пожичк. церк., сплата грошей по системѣ касъ Раифайзена.

Повѣтъ Старый Самбѣръ, судъ, урядъ подат., почта  
и стація тел. въ мѣстци.

**II. Сушиця Велика.** Церк. дер. Полож. Чести. Рызы Пр.  
Бог. въ Благернѣ. созд. 1830, вѣднов. и освящ. черезъ  
Еп. Константина Чеховича 2/7 р. 1897 привизитѣкан.  
и двѣ Церкви дочерней горѣшна и долѣшна по Василя-  
нахъ, вѣдд. 4 км.

Патронъ: П. Т. Владыславъ Долайеъ,  
Пар. Пр. Василий Адрияновичъ, р. 1848, рук. 1874, к. п.  
1901, ж.

Въ матерн. ч. д. . . . . 1730

Латинникѣвъ нема, жидѣвъ 20,

Вѣноване: поля 75 мр. 679 сж., лукъ 1 мр., пасов. 9  
мр., лѣса 1 мр., зъ того чистый дох. 188 к. 80 с., дровъ  
12<sup>1</sup>/<sub>2</sub> сят. твердого, или 16 сят. мягкого, (выкупъ на экви-  
валентъ въ лѣсѣ въ тоцѣ) почислено 50 к., проскурн. 92<sup>1</sup>/<sub>2</sub>  
корц. вѣвса почислено 266 к., 12 корц. при посвященю  
пасхи. Додат. зъ касы 792 к, 23 с., зъ того на подат.  
70 к., под. особ. дох. 20 к.

Школа етат. 2-кл. зъ руск. яз. выкл. дѣтей руск. 160.

Плагня дяка несп. по 80 с. вѣдъ числа дому. Брацтво  
тверез. 250 чл. Брацтво церк. 360 чл.

Повѣтъ Старый Самбѣръ 28 км., судъ и урядъ подат.  
Старасоль 18 км., км., стація тел. и почта Хирѣвъ 8 к.

**12 Терло.** Церк. дер. Рожд. Пр. Богор. созд. и благос.  
1874. Визпта канонична въ р. 1897 черезъ Еп. Конс.  
Чеховича.

Патронъ: П. Т. Медардъ Кавецкій и Янушь Самолезичъ.  
Пар. Пр. Владиміръ Коленьскій, р. 1861, рук. 1883, к. п.  
1900, ж.

Въ матерн. ч. д. . . . . 1130

— дочерн. Смеречка, вѣдд. вѣдъ мат. 5 км. Цер.  
дер. Прен. Зачатіе Пр. Бог. созд. 1872,  
бл. 1874, ч. д. . . . .

194

Въ дочерн. Смольница, вѣдл. вѣдъ мат. 3½ км.

Церк. дер. Стрѣтеня Госп. созд. 1894,  
благ. 1896, ч. д.

363

---

Всего 1687

Латин. 10, акат, 40, жид. 98.

Въноване: въ Терлѣ всего поля 19 мр. 782 сж., въ Смеречной 58 мр. 125 сж., дох. зъ поля почисл. на 102 к. 36 с. вѣдсот. вѣдъ цѣн. ефектѣвъ 310 к. 3 с. Подат. зъ касы 889 к. 50 с., под. 37 к. 72 с., под. особ. дох. 10 к. 80 сот.

Школа зъ рус. яз. вык. не фунгуе въ дочерн. нема школы. Платня дяка несп. 160 к. и дох. Брацтво молодѣжи 60 чл. Брацтво тверез. 49 чл.

Повѣтъ, судъ, урядъ под. Старый Самбѣрт. 28 км. станція тел., почта и станція жел. Старява коло Хирова 2½ км.

**13. Фульштынѣ.** Церк. дер. св. Безер. Космы и Даміана созд. 1790. Визита кан. въ р. 1897 черезъ Еп. Конс. Чеховича.

Патронъ: П. Т. Наслѣдники Стап. Катиньского.

Пар. Прч. Анолиарій Менциньскій, вѣдл. одеж. крыл., р. 1846, рук. 1873, к. п. 1882, ж.

Въ матерн. ч. д. . . . . 471

— дочерн. Городовичи, вѣдл. вѣдъ матерн. 3 км.

Церк. мур. Собора Пр. Богор. созд. и  
благосл. 1870, ч. д.

790

— мѣстц. Глубока, Суеѣдовичи ч. д. . . . . 445

---

Зъ толо въ Америцѣ 201 д. . . . . Всего 1706

Латин. парохія ч. д. 1200, жид. 820.

Въноване: орн. поля 59 мр. 110 сж., сѣн. 3 мр. 71 с. огор. 1 мр. 1255 сж., лѣса 800 сж., насов. 8 мр. 1355 сж. чист. дох. зъ того 455 к. 46 с., въ рентахъ 14 к. 05 сот. 12 корцѣ 29½ горцѣ жита проск. почисл. 60 к 3 с. Дод. зъ касы 837 к. 12 с., под. 155 к. 12 с.

Школа въ Фульштынѣ 5-кл. языкъ выклад. польскій. Число дѣтей рускихъ 80. Въ Городовичахъ школа етат. зъ рускимъ языкомъ выклад., дѣтей руск. 180. Дякъ несп. Въ Глубоцѣ школа заснована 1907, яз. выкл. поль. дѣтей руск. 39. Платня дяка въ Фульштынѣ доходы, въ Горо-

вѣщахъ по 60 к. вѣдь номеру и доходы Въ Городовичахъ и Фулыштынѣ суть чит. Просвѣты член. 93 и 80. Склепъ и каза гром. въ Городовичахъ.

Повѣтъ Старый Самбѣръ; судъ и урядъ подат. Старосоль, стація тел., жел. и почта въ мѣстци.

**14. Хирѣвъ.** Церк мур. Рожд. Пр. Богор., созд. и благ. 1847 черезъ Еп. Свѣгурского. Виз. кан. въ р. 1897 черезъ Еп. Конст. Чеховича.

Патронъ: П. Т. Снобвластителѣ Хирова и посады хирѣвс.: Мих. Боратынѣ Воитѣхъ Зайонць, Никодемъ Красицкій, Стефанъ Пшонакъ, Мих. Чуквиньскій, Юсифъ Подолякъ, Варвара зъ Братужѣвъ Полхлопкова, Иоанъ Пельць, Яценты Венгжинекъ.

Цар. Пр. Иоанъ Ольшачьскій, р. 1868, рук. 1894, кан. п. 1905, ж.

Сотруд.: мѣстце необсаджено.

Въ матерн. зъ посадою Хирѣвскою, ч. д. . . . . 1321

— дочерн. Слохинѣ, вѣдл. вѣдл. матер. 2 км. церк. дер. побудована 1904 Собора. Пр.

Богор. ч. д. . . . . 287

Поляна зъ Сливницею, Церк. дер. св. О. Николая, вѣдл. 1 км. ч. д. . . . . 496

Въ присѣлку Бушковича и Сущиця мала, ч. д. . . . . 480

Чужихъ служащихъ при желѣзницѣ и у ОО. . . . . 165

Всего 2749

Латин. парохія въ мѣстци, ч. д. 80<sup>1</sup>, жид. 1000.

Вѣноване: ори. поля 64 мр. 846 сж., сѣн. 14 мр. 57 сж. пасов. 21 мр. 472 сж., разомъ всего грунту 112 мр. 1375 сж., чист. дох. 520 к. 87 с., вѣдсот. вѣдл. цѣнныхъ ефектѣвъ 296 к. 68 с., за вѣлье мливо 4 к. 50. Додат. зъ касы 637 к. 24 с., под. 174 к. 34 с. Въ Полянѣ есть 12 мр. грунту церк. Въ Хирѣвѣ 2 школы 4-кл. мужеска и женеска зъ выкл. яз. поль. Число дѣтей рус. хлопцѣвъ 139, дѣвчатъ 94. Въ Полянѣ школа етат. зъ рус. яз. выкл. Дѣтей рус. 70. — Платня дяка исп. доходы церк. Въ Слохиняхъ школа зъ выкл. польс., дѣтей руск. 30. Крамница церковна.

Повѣтъ Старый Самбѣръ, судъ и урядъ под. Старасоль, стація тел., жел. и почта въ мѣстци.

**15. Чаплѣ.** Церк. мур. Перен. Мощей св. О. Николая, соз. 1859. Визита канон. въ р. 1897 черезъ Еп. Кон. Чеховича.

Патронъ: П. Т. Стан. Иенджеевичъ.

Пар. Пр. Илія Киричинскій, р. 1862, рук. 1888, кан. п. 1900, ж. я. в.

Въ матерн. ч. д. . . . . 858

— прис. Яновъ, водд. водъ матерн. 1<sup>5</sup> км. ч. д. . . . . 589

Всего 1447

Латинн. въ Чапляхъ 6, жид. въ Чапляхъ 27, Яновъ 14.

Вѣноване: орн. поля 34 мр., лукъ 7 мр., пасов. 11 мр. 1324 сж., чист. дох. 108 к., изъ фундаціи бл. п. Казимира Енджеевича, парохъ має на службы Божі 8 мр. поля и на украшене церкви 8 мр., проскур. 14 корцѣ, 23 гор. жита. Долат. зъ касы 1027 к. 66 с., подат. 73 к.

Школа въ Чапляхъ зъ яз. выкл. рус., дѣтей рус. 112.

Платня дяка неисп. 100 к. Каса въ Чапляхъ есть гром. Крамница брацтва церк. Читальня Общ. Качковского.

Повѣтъ, судъ, урядъ под. Самбѣръ. стація тел. и почта Фульшитынь 3<sup>5</sup> км.

Всѣхъ душъ русскихъ въ деканатѣ Старосольскѣмъ 28.969

## XXXIV. Деканатъ Судово-Вишеньскій.

**Деканъ:** Всч. Іосифъ Круликовскій, т. Совѣтникъ Еп. Консисторіи, водд. од. крыл. пар. въ Довгомостискахъ.

**Орд. школьный комисаръ:** Прч. Миронъ Литинскій, парохъ въ Мужилевичахъ.



**1. Бортытинъ.** Церк. Усп. Пр. Бог. соз. 1755. Виз. кан. 1828 черезъ Еп. Снѣгурского.

Патронъ: П. Т. Іоанъ гербу. Нога Марсъ.

Пар. Прч. Григорій Левъ, р. 1848, рук. 1878, кан. п. 1882 вѣд.

Соп. уп. Пр. Ник. Кишакевичъ, р. 1878, рук. 1901 ж.

Въ матерн. зъ мѣстц. Княжіей Мѣстгъ, ч. д. . 1490

Латин. 50, жид. 50 д.

Вѣноване: поля 99 мр. 487 сж., дох. зъ поля 246 к.

4 с. Дод. зъ касы 1900 к. 4 с., под. 82 к. 94 с.

Школа етат. 1-кл. зъ вык. яз. рус. дѣт. рус. 187. Платня дяка неис. дох. цер. Есть чит. Просв. чл. 148. Тов. пожарне Сокѡлъ 36 чл., шпих. гром. и скленъ. Брац. твер. на стат. 160 чл.

Повѣтъ Мостиска, судъ, урядъ подат., стація телегр., желѣзн. и почта Судова Вишня 4 км.

**2. Волчищовичи.** Церк. дер. стара св. Пророка Іліи Визита кан. въ 1823 черезъ Еп. Снѣгурского.

Патронъ: П. Т. Емилія Кохановска.

Пар. Пр. Николай Кушнѣръ, р. 1859, рук. 1886, ж.

Въ матерн. въ Волчищовичахъ въ 1906 розпарц.

фѡльварокъ, проте причинилось 172 д. гр.

кат. обр., проте въ матерн. разомъ душъ 1256

— дочерн. Мистичи, вѡдд. вѡдъ матер. 2 км. Церк.

дер. Рожд. Пр. Богор. ч. д. 607

— присѣлку Сянники . . . . . 505

Всего 2368

На розпарцельованѡмъ фѡльварку припросло 4 родини лат. об. зъ д. 17 разомъ 31 душъ.

Латин. 14, жид. 24 е.

Вѣноване: поля 88 мр. 546 сж., чист. дох 653 к. 48 с.

лукъ 8 мр. 279 сж., чист. дох. 45 к. 20 с., 3 сяг. мягкого

дерева, а за прочіи 3 сяг. замѣна 3 мр. корчѡвъ, 3 сяг.

дерева почислено 12 к., 29 корцѣ 8 1/2 жита проскурн. по-

числено на 144 к., 93 с. Додат. зъ касы 604 к. 75 с., по-

датку 260 к.

Школа въ Волчищовичахъ етатова зреставрована вѡдъ попередного року, дѣтей 87, языкъ руск., до школы 1-кл. въ Мистычахъ ходять дѣти руск. зъ Сянникъ 125.— Дякъ

нсп. побиряе по 40 с., въ недѣлѣ и свята 70 с., и дох. церк. за услуги. Въ Мистичахъ основина читальня на стат. тов. Просвѣты чл. 30, въ Волчищовичахъ ч. 80.

Повѣтъ Мостиска, судъ, урядъ под., станія тел. Судова Вишня 16 км., почта Дидятичи.

**3. Волчухи.** Церк. дер. Вел. Муч. Георгія. О визитѣ кан. нема слѣду.

Патрона право почивае.

Пар. Пр. Василій Загасичъ, р. 1868, рук. 1893, к. пост. 1898, ж.

Въ матерн. ч. д. . . . . 593

— дочерн. Городятичи, вѣдл. вѣдъ мат. 3 км.

Церк. мур. В. Ч. К. збуд. 1903

1904 поблагос. ч. д. . . . . 347

— — Долиняны, вѣдл. вѣдъ матерн. 3<sup>1</sup>/<sub>2</sub> км.

Церк. дер. Покр. Пр. Богор. ч. д. . . . . 132

Всего 1072

Латин. 2700. жид. 180 д.

Вѣноване: въ Волчухахъ поля 41 мр., въ Городятичахъ 16<sup>4</sup>/<sub>4</sub> мр. въ Долинянахъ 11<sup>5</sup>/<sub>5</sub> мр., чист. дох. 480 к. 16 с. Додад. зъ касы 833 к. 38 с., подат. 181 к. 92 с., за выкупъ дровъ 40 к.

Въ Волчух. школа етат. о 2 учит., дѣтей руск. 92, въ Городят. о 5 учут., дѣтей руск. 36, въ обохъ школ. выкл. яз. поль. Въ Долинянахъ школа 1-кл. дѣт. рус. 22. Платня дяка неисп. дох. церк. Въ Волчугахъ читальня Просвѣты чл. 40 и скленн церк. въ Городят. такожь скленнъ бранства церковного.

Повѣтъ, судъ, урядъ под., станія тел. и жел. Городокъ 7 км., почта Родатичи 3 км.

**4. Дмитровичи.** Церк. дер. св. О. Николая, созд. 1655, зреставрована въ р. 1763. Визита кан. въ р. 1828 черезъ Еп. Юана Сѣбурского.

Патронъ П. Т. Цицилія Конарска.

Пар. Прч. Теодоръ Савула, вѣдл. одеж. крыл., р. 1842 рук. 1869, к. п. 1886, вд.

и дох. а стат.	Въ матерн. зъ прис. Конюшки, Зарѣче Куты, и За- города	1016
Судо-	— дочерн. Дыдятичи. вѣд. вѣдъ мат. 3½ км. Церк. дер. Рожд. Пр. Богор., созд. 1758, ч. д.	847
	— мѣстц. Кульматичи, ч. д.	309
		<hr/> Всего 2172

Латин. въ Дмитр. 60, въ Кульмат. 180, въ Дыдят. 8.  
акат. въ Дыдят. 2. жидѣвъ въ цѣлой парохіи 53.

Вѣноване: орн. поля въ Дмитров. 14 мр. 202 сж. лукъ  
944 сж. Конюшкахъ 1 мр. 856 сж., лукъ 860 сж., орн.  
поля въ Дыдят. 17 мр., 875 сж., лукъ 6 мр. 555 сж., ра-  
зомъ орн. поля 32 мр. 976 сж., а лукъ 6 мр., 1499 сж.,  
дох. зъ поля 245 к. 74 с. проскур. 25 порц. жита; чист.  
дох. 442 к. 64 с., зъ облигацій 93 к. Дод. зъ касы 859 к.  
74 с., под. 84 к. под. ос. дох. 20 к.

Школа етат. въ Дмитров., Дыдят. и Кульмат. вѣвсѣхъ  
трохъ школахъ яз. выкл. рус., дѣтей руск. въ Дмитров. 187.  
въ Дыдятичахъ 140, въ Кульматичахъ 40. Въ обохъ школ.  
т. е. Дмитр. и Дыдят. по 2 силѣ учит. бо на рѣкъ слѣду-  
ющей буде 2 клясова школа въ Дмитровичахъ. Платня  
дяка несп. вѣдъ господаря въ Дмитров. 25 с. а въ Кульм.  
20 с. рѣчно и дох. церк. Читальня Просвѣты въ Дмитров.  
чл. 50, въ Дыдятичахъ 40, въ Кульматычахъ 30, въ Дми-  
тров. еще есть товариство „Сѣчь“ 18 чл.

Склепы суть въ всѣхъ селахъ при читаль. и 4 трафики  
христ., 3 въ Дмитровичахъ и 2 въ Дыдятичахъ.

Повѣтъ Мостиска, судъ, урядъ под. почта, стація тел.  
и жел. Судова Вишня 4 км.

**5. Добряны.** Церк. мур. Іоана Богосл. Визита канон. въ  
р. 1828 черезъ Еп. Сибгурского.

Патронъ: П. Т. Кароль Вишневскій.

Пар. Пр. Анатазій Бованко, р. 1863, рук. 1892, кап. пос.  
1902, ж.

Въ матерн. ч. д. 1334

— дочерн. Путятичи, вѣд. вѣдъ мат. 2¼ км.

Церк. дер. св. Вел. Муч. Дмитрія ч. д. 664

Всего 1998

Латин. въ Добрянахъ 14, въ Путятичахъ 90.

Вѣноване: 32 мр. поля, 8 мр. лукъ, чистый дох. 206 к.  
42 с., за выкупъ проск. въ Путятичахъ 58 к. 27 с.

Проскурного въ Добрянахъ 14 корцѣ жита и ячменю. Дровъ нема. Додатокъ зъ касы 928 к. 86 с., податку 81 к. 6 с.

Школа етатона въ Добрянахъ 1-кляс., языкъ выклад-рускій, дѣтей 120, въ Путятичахъ школа етатова 1-кляс., языкъ выклад. рускій, дѣтей русскихъ 90. Платня дяка испыт. по горцеви зббжа, 2½ мр. поля и дох. церк., въ Добрян. склепѣ брацтва церк. Въ Путятичахъ склепѣ хр.

Повѣтъ, судъ, урядъ податковый, стація телеграфична желѣзница и почта Городокъ 14 км.

**6. Долгомостиска.** Церк. нова мур. Воздв. Честного Креста, побудов. 1907/8 и освящена Еп. Конст. Чеховичомъ <sup>25/10</sup> 1908. Визита канон. въ р. 1828 черезъ Еп. Іоана Снѣгурского.

Патронъ: П. Т. Наслѣдники Здѣслава Іоана зъ Гашлякечовъ Готтльебъ.

Пар. Всч. Іосифъ Круликовскій, т. Совѣтн. Еп. Консistoriи вѣдл. одеж. крыл., р. 1862 рук. 1892, кан. пост. 1898, вѣд. я. в. Въ матерн. ч. д. 1198

— дочерн. Мѣлятынъ, вѣдл. вѣдъ мат. 4 км. Церк.

дер. св. Вел. Муч. Димитрія ч. д. 372

— присѣлку Баръ и Коцѣвъ, ч. д. 5

Всего 1575

Латинникѣвъ въ обѣмѣ парохiи, т. е. въ Долгомостискахъ, Милятынѣ и Барѣ 1000, жидѣвъ 24.

Вѣноване: въ Долгомостискахъ орн. поля 30 мр., павовиска 11 мр. 562 сж., чистый доходъ 150 к. 28 с., за выкупъ меншого 60 к. 8 с., въ Мѣлятынѣ поля и сѣнож. 21 мр. 638 сж., чистый доходъ 97 к. 44 с., мешного 4 к. 16 горцѣ почислено 18 к. 20 с., за хлѣбъ почислено 3 к. 80 с. Додатокъ зъ касы 963 к. 16 с., податку 92 к. 10 с.

Школа въ Долгомостискахъ етатова 2-клясова, дѣтей русскихъ 186 и въ Мѣлятынѣ етат. 1-клясова дѣтей руск. 42 всюды языкъ выкладовый руск. Платня дяка неиспыт. доходы церковны. Въ Долгомостискахъ есть читальня им. Мих. Качковского чл. 40, шнихлѣръ громадскій и 4 склепы христiянскій и каса систему Райфайз. заложена въ 1903 р.

Повѣтъ Мостиска, судъ, урядъ подат., стація тел. и почта Судова Вишня 4 км.

<b>7. Мокряны Малй.</b> Церк. дер. Прест. св. Іоана Богосл. соз. 1855. Визита кан. 1828 черезъ Еп. Снѣгурского.	
Патронъ: П. Т. Дръ Владыславъ Чайковскій.	
Пар. Прч. Кирилъ Пасѣчинскій, вѣдл. од. крыл., р. 1844, рук. 1873, ж.	
Въ матерн. ч. д.	600
— дочерн. Мокряны Великій вѣдд. 1 км. церк. дер. Возд. Честн. Креста, созд. 1800 ч. д.	420
— — Шешеровичи, вѣдд. 1 км. церк. Воскр. Іисуса Христа. созд. 1308, ч. д.	306
— — Макуновѣ вѣдд. 3 км. церк. дер. св. О. Сім. Столпника, созд. 1880, ч. д.	1452
	<hr/>
	Всего 2778

Вѣноване: въ Мокрянахъ Мал. орн. поля 24 мр. 1417 сж., чистый доходъ 14 к. 16 с., въ Мокрянахъ Вел. орн. поля 30 мр. 519 сж., чистый дох. 186 к. 2 с., въ Шешер. орн. поля 6 мр. 592 сж., чистый дох. 22 к. 92 с., въ Макуневѣ орн. поля 32 мр. 1120 с., 11 мр. лукъ, чистый дох. 222 к. к. 86 с., проскурне жита або ячменю 49 корицѣ 8 гор. Школа етат. яз. выкл. рус. въ Мак. школа 1-кл. дѣтей рус. 180, въ Мокрянахъ будуе ся нова, въ Шешеровичахъ есть 1-кл. дѣт. рус. 50. Платня дяка испыт. 100 к. и доходы церк. Въ Макуневѣ и въ всѣхъ доч. суть читальнѣ им. М. Качковского. Въ Макуневѣ чл. 76, въ Мокрянахъ Мал. 68. въ Шешеровичахъ 48, въ Мокрянахъ вел. ч. 50. При каждой читальнѣ есть склепъ мѣшанныхъ товарѣвъ и графика, при церкви парох. общество тверезости.

Тѣ громадяне котрѣ убули зъ парохій Мокряны Мал. покупили собѣ грунта двѣрскіи припарцеляціи въ Ляшкахъ завязанныхъ и въ Волчищовичахъ и тамъ переселили ся.

Повѣтъ Мостиска, судъ, урядъ под., стація телегр. и жел. Судова Вишня 15 км., почта Дыдятичи.

**8. Молошковичи.** Церк. Рожд. Пр. Бог. созд. 1853. Визита кан. въ р. 1828, черезъ Еп. Іоана Снѣгурского. Патронъ: П. Т. Криштофъ бр. Блажовскій.

Пар. Пр. Левъ Тыховскій, р. 1860, рук. 1889, кан. пост. 1897, ж.	кан. пост.
Въ матери. зъ мѣстц. Клейндорфъ и Гусаки, ч. д.	992
— дочерн. Лѣсновичи, церк. дер. св. Іліи Пр., водъ мат. 2 км., ч. д.	985
	<hr/>
	Всего 1977

Мат. 20, жид. въ Молошков. 16, въ Лѣснов. 24 души.

Вѣноване: поля 42 гкт. 9 а, за дерева и проскурне 163 к. 43 с. доходъ зъ поля 444 к. 48 с. Додатокъ зъ ка-сы 703 к. 18 с., под. 151 к. 50 с.

Въ Молошковичахъ школа етат. о 1 учит., дѣтей руск. 175, языкъ выкл. руск. Въ Лѣсновичахъ школа 1-кл. етат. о 2 учителяхъ. Дѣтей 200. Платя дѣяка ненси. доходы церк. Въ Молошковичахъ есть Читальня »Про вѣты« член. 58, крамница читальнѣ и касагром. зъ капиталомъ 2800 к., въ Лѣсновичахъ есть шпихлѣръ гром., крамница. Читальнѣ »Просвѣты« членовъ 62.

Повѣтъ, судъ, урядъ податковий и стація телеграфич. Яворовъ 18 км., желѣзница Камѣнобродъ 12 км.; почта Бѣла Гора 10 км.

**9. Мужиловичи.** Церк. дер. св. Арх. Михаила. Визита канон. 1828. черезъ Еп. Іоана Сиѣгурского.

Патронъ: П. Т. Петръ Руннѣ.

Пар. Прч. Миронъ Литинскій, р. 1859, рук. 1883, канон. пост. 1888, вд. я. в.

Въ матери. ч. д.	1044
— дочери. Черноконцѣ, церк. дер. св. О. Николая, водъ 4 км. ч. д.	115
	<hr/>
	Всего 1159

Кромѣ тыхъ ще въ Америцѣ 59 душъ.

Латинниковъ 500, жидовъ 40 душъ.

Вѣноване: поля 35 мр., сѣнож. 8 мр., чистый дох. 398 к. 66 с., % водъ облиг., 58 к. 58 с., зъ книж. 64 к. 4 с. Дод. зъ каси 819 к. 50 с., под. 135 к. 58 с.

Школа 2-кляс., яз. выкладовый рускій, дѣт. рус. 180. Дѣякъ испытываный. Читальня Просвѣты 180 членовъ. това-

построенство пожарниче «Сокóлт». Брацтво тверезости, шпих-  
 атръ громадскій, склепъ и каса брацтва церк. и каса  
 99 Райфаизена, урядоване руске.

985 Повѣтъ, судъ, урядъ податковий, стація телеграфична  
 Яворóвъ 15 км., почта Шумлявъ-Ожомля, до желѣзницѣ  
 1977 Камънобрóдъ або Судова-Вишня 12 км.

**Ю. Никловичи.** Церк. дер. Усп. Пр. Бог., созд. 1648.  
 зрестав. 1858. Виз. кан. 1828 черезъ Еп. Снѣгурского.  
 Патронъ П. Т. Феліція гр. Скарбекъ.  
 Пар. Прч. Алексей Мальяркевичъ. вóдд. одеж. крылош., р.  
 1850, рук. 1876. вѣ.  
 Сопом. Пр. Левъ Чанельскій р. 1887, рук. 1910, ж.

Въ матерн. ч. д.	.	.	.	1141
— присѣлку Голодóвка ч. д.	.	.	.	354
— дочерн. Орховичи, вóдд. 5 км. церк. мур. св.				
	В. М. Георгія освящена черезъ Еп. Кон.			
	Чеховича 1905, ч. д.	.	.	581
— присѣлку Кочержинъ, ч. д.	.	.	.	172
— дочерн. Мильчицѣ, вóдд. 6 км. церк. дер. св.				
	Арх. Михаила ч. д.	.	.	6
				<hr/>
				Всего 2254

Латин. въ Никловичахъ 420, Орховичахъ 60, Кочержинѣ 8, Голодóвцѣ 40. жидóвъ въ Никловичахъ 97, Орховичахъ 25, въ Кочержинѣ 6.

Вѣноване: орного поля 80 мр., лукъ 12 мр. 4 сж. ато въ Никловичахъ 36 мр. орн. поля 4 мр., лукъ въ Орховичахъ 13 мр. ор. поля 4 мр. 5 сж., лукъ Мильчицяхъ орн. поля 30 мр., доходъ зъ поля 443 к. 84 с. Додат. зъ касы 822 к. 18 с., под. 150 к. 73 с.

Школа егатовая 1-кл. въ Никл. дѣтей рус. 109, яз. вык. поль. въ Орховичахъ дѣтей рус. 76, яз. выкл. рус. Платия дяка неиспыт. доходы церк. Читальнѣ, шпихлѣру, склепу и касы нема.

Повѣтъ Мостиска, суд, урядъ подат. стація тел. и почта Судова Вишня 5 км.

**II. Ожомля.** Церк. дер. Воск. Инс. Христа, создана 1560  
 Визита кан. въ р. 1828, черезъ Еп. Снѣгурского.

Патронъ: П. Т. Юліянъ кн. Пузина.

Пар. Прч. Андрей Теленъ, вѣдл. одеж. крыл., р. 1841, рук. 1870, вѣд.

Сопом. мѣсце необсаджене.

Въ матерн. зъ кольонією Шумлау, ч. д. . . . . 1081

— дочерн. Новосѣлки, церк. дер. Усп. Пр. Бог.

вѣдл. 4 км. ч. д. . . . . 65<sup>0</sup>

— — Ляшки, Церк. Рожд. Пр. Бог., вѣдл. . . . . 501

Всего 2241

Вѣнованъ: орн. поля 35 га 35 а 86 м<sup>2</sup>, лукъ 11 га 34 а 13 м<sup>2</sup>, лѣса 3 га 18 а 84 м<sup>2</sup>, огорода 1 га 30 а 14 м<sup>2</sup>, чистый доходъ 820 к. зъ облигацій и рентъ 115 к. 28 сот. Дол. зъ касы 800 к. 28 с., под. 143 к. 6 с.

Въ Оможли школа нова етатова одвохъ учит., въ Новосѣлкахъ и Ляшкахъ 1-кляс. въ всѣхъ трехъ силахъ, яз. выкл. рус., дѣтей рус. въ Ожомли 168, въ Новос. 102, въ Ляшкахъ 75. Платня дяка неисп. доходы церк. Шнихлѣру нема. Склепъ и каса Райфайзена. Читальня „Просвѣты“. Дѣмъ Народный.

Повѣтъ, судъ, урядъ под. Яворѣвъ, стація тел. желѣз. Судова Вишня 6 км., почта въ мѣстци.

**12. Речячаны.** Сам. Сотр. церк. мур. Усп. Пр. Бог., создана и осв. 1900 черезъ Еп. Чеховича. Надѣл черезъ

Пія Х. повнымъ вѣднустомъ въ день Усп. и Неп. Зач.

Пр. Д. Маріи. Виз. кан, 1828 черезъ Еп. Снѣгурского.

Сам. Сот. Пр. Евдокимъ Васильчакъ, р. 1867, рук. 1896 ж.

Въ матерн. ч. д. . . . . 895

— мѣстц. Гартфельдъ 95 слугъ 13 . . . . . 108

Всего 1003

Латинникѣвъ 4. акат. 218, жидѣвъ 17 душъ.

Вѣноване: орн. поля 21 мр., лукъ 2 мр., чистый дох. зъ грунту 168 к. 50 с., 134 хлѣбѣвъ пшееничныхъ 6<sup>1</sup>/<sub>2</sub> копы яецъ за котрыхъ обтягають 14 к. 14 с., дровъ нема. Дол. зъ касы 1079 к. 42 с., подат. 60 к. 42 с. Церковъ посѣдае 8<sup>1</sup>/<sub>2</sub> мр. поля.

Школа етатова 1-кл. о 2 учит. зъ рус. яз. выкл. дѣг. 166. Дякъ неисп. побирае по 40 с., вѣдъ каждого номеру



дому и доходы церковни. Читальня на статутахъ общ. М. Качковскаго, чл. 85. Брацтво церк. на статутахъ чл. 128. Повѣтъ, судъ, урядъ под., стация телегр. и почта Городокъ Ягайл. 6 1/2 км., до жел. Камѣнобрѣдъ 2 1/2 км.

**13. Судова Вишня.** Мѣсто, Церковъ муров. Пресв. Троици 1910 р. а дня 4/12 1910 черезъ Еп. Константина Чеховича освящ. Передмѣсте Велике, церк. мурована Преоб. Исус. Хр. созд. 1898.

Визита кан. 1828 черезъ Еп. Іоана Снѣгурскаго.

Патронъ: П. Т. Іоанъ гербу Нога Марсъ.

Пар. Всч. Василій Кондрацкій, т. Совѣтникъ Еп. Консист., вѣлд. одеж. крыл., р. 1864, рук. 1890, к. п. 1895, ж.

Сот. сист. Пр. Фуглевичъ Михаилъ, р. 1883, рук. 1907, ж.

Въ мат. мѣсто, передм. Велике и Калужаны, ч. д. 2300

Передм. Львовске, ч. д. . . . . 229

Загороды, ч. д. . . . . 490

Княжій Мѣстъ, ч. д. . . . . 105

Чужихъ и зарѣбникѣвъ ч. д. . . . . 248

Всего 3383

Латинникѣкъ 1389, жидѣвъ 1500 душъ.

Вѣноване: поля 42 мр. 1475 сж. — Додатокъ зъ касы 1271 к. 4 с.

Школа 6-клясова о 16 учителяхъ, языкъ выкладовый польскій. Платня дяка неиспыт. доходы церковни. Читальня Просвѣты, Товариство кредитове „Вѣра“ заложене въ 1905 р. Народный Дѣмъ.

Повѣтъ Мостиска; судъ, урядъ податковый, стация тел. и почта въ мѣстци.

**14. Стояницъ.** Церк. дер. Входа въ Храмъ Пр. Бог. соз. 1874. Визита кан. 1828 черезъ Еп. Снѣгурскаго.

Патронъ: П. Т. Болеславъ Смяловскій.

Пар. Пр. Антоній Жолкевскій, р. 1864, рук. 1891, ж.

Въ матерн. ч. д. . . . . 920

— дочерн. Волосткѣвъ церк. нова мур.

освящ. Еп. К. Чеховичемъ 30/9 1906. Усѣки.  
ч. главы Предг. Іоана Крестителя ч. д. 900

Всего 1820

Латин. въ Стояницяхъ 656, жидовъ 90, въ Волостковѣ латин. 490, жидовъ 40 душъ.

Въноване: въ Стояницяхъ орн. поля и лукъ 38 мр. въ Волостковѣ орн. поля и лукъ 28 мр. и лѣса 7 морг. Подат. грунт. 146 к. ос. дох. 24 к. Дод. до конгруи 676 к. 32 с.

Школа етат. 1-кл. въ Стояниц. и Волостковѣ, зъяз. выкл. польс., дѣтей рус. въ Стояницяхъ 100 к. въ Волостковѣ 90, есть склепъ церков. Читальня въ Стояниц. общ. Качковск. чл. 60, въ Волостковѣ общ. Качковск. чл. 30. Дружина пожар. въ Волостковѣ чл. 60. За выкупъ мешного % 250 к.

Повѣтъ Мостиска 16 км. судъ, урядъ под., станція тел. почта и желѣз. Судова Вишня 5 км.

**15. Тулиголовы.** Церк. дер. Нерук. Об. Іис Христа. — Визита кан. 1828 черезъ Еп. Іоана Снѣгурского.

Патрона право почивае.

Пар. Прч. Левъ Пашигъ, вѣдл. одѣж. крыл., р. 1840, рук. 1865, к. н. 1881, вѣд.

Соном. доѣзджающій: Пр. Іоанъ Шеховичъ зъ Цвѣржи.

Въ матерн. зъ мѣстц. Зарѣче, Пѣсокъ, Королинъ,

Соломѣнка и Слабашъ, ч. д. 1256

а друге стѣлько переважно въ Львовѣ.

Латин. 690, жидовъ 24.

Въноване: 23 мр. поля 6 мр. 360 сж., сѣнож., чистый доходъ зъ грунту 132 к. 62 с., 9 корцѣ мешного жита почислено на 47 к. 16 с. Дод. зъ каси 1074 к. 72 с., под. 45 к. 16 с.

Школа етат. о 2 учит. яз. выкл. рус., дѣг. рус. 160й въ Королинѣ школа о 1 учителю яз. выклад. польс. дѣг. рус. 30. Дякъ пенсп. Читальнѣ, шпихлѣру, каси нема. а

Повѣтъ Мостиска, судъ, урядъ под. станція тел. почт и жел. Судова Вишня 9 км.

**16. Тучапы.** Церк. дер. СС. М. Борыса и Глѣба. Визита кан. 1828 черезъ Еп. Снѣгурского.

Патрона право почивае.

Пар. Пр. Романъ Кордасевичъ, р. 1865, рук. 1889,  
к. п. 1901, ж.

Въ матерн. ч. д.	.	.	.	1300
- мѣстц. Жбалинцъ	.	.	.	209
Число слугъ	.	.	.	38
				Всего 1547

Вѣноване: поля 53 мр., доходъ зъ gruntовъ 253 к. 54с.  
мешного 17 корц. жита почислено 81 к. 92 с. Додатокъ  
зъ касы 909 к. 65 с., под. 86 к. 34 с.

Школа 2-кл. о 2 силахъ учит. яз. вык. рус. дѣтей  
рус. 219. Дякъ неисит. удержуе ся зъ дох. церк., склепъ  
громаде. Каса Райфаизена. Чстальня им. Качк. чл. 109.

Повѣтъ, судъ, урядъ под. Яворовъ 18 км., стация тел.  
и желѣзнична Городокъ 10 км., почта Городятычъ 3'5 км.

Всѣхъ душъ русскихъ въ дек. Судово-Вишеньскѣмъ 28.489

## XXXV. Деканатъ Сяноцкій.

**Завѣдатель деканату:** Прч. Петро Мекелита, I. Орд.  
шк. ком. и Орд. ком. въ справ. серв., пар. въ Прусѣку.

**Орд. ком.** до надзору религіи въ ц. к. гимназіи въ Сяноцѣ  
и вѣдл. Орд. до ц. к. Рады шк. Окр. въ Сяноцѣ:  
Всч. Емилианъ Константиновичъ, т. Совѣтникъ Еп.  
Консистеріи, вѣдл. одеж. крыл., парохъ въ Сяноцѣ.

**II. Орд. шкѣль. ком.:** Всч. Димитрій Куперыбъ, вѣдл. одеж.  
крыл., парохъ въ Синявѣ.

**1. Босько.** Церк. дер. Рождества Пр. Бог. соз. и освящена черезъ Еп. К. Чеховича р. 1907 въ частѣ виз. кан. Патронъ: П. Т. Адамъ кн. Чарторискій Ординатъ. Пар. Прч. Ростиславъ Прусъ Вишневскій годл. од. крыл. р. 1853 рук. 1881 ж.

Въ матерн. ч. д.	1601
— мѣстц. Мымонь, вѳдд. 3 км.	46
— — Побуры вѳдд. 1½ км., ч. д.	3
Въ селахъ Вздѳвъ. Черешнѳвъ, Зминиця, Букѳвъ, Га- чѳвъ, Ясенѳвъ, двѳрска служба, ч. д.	8
Въ Америцѣ около 300 душъ.	Всего 1658
Лат. въ Боську 990, въ Порубахъ 131, въ Мымони 375 жнц. 43.	

Вѳноване: ори. поля 48 мр. 413 сж., огор. 2 мр. 893 сж., сѣнож. 43 мр. 242 сж., пасов. 1 мр. 330 сж., чистый доходъ зъ поля 526 к. 10 с., % вѳдъ цѣнныхъ эффектѳвъ 206 к. 24 с., 18 сят. дровъ твердого варт. 80 к. додатокъ зъ касы 356 к. 10 с. податокъ 195 к. 86с.

Школа егатова 2-клясова мужеска, дѣтей руск. 136, запис. 83. Надетат. 2-кл. дѣвоча пѳдъ зарядомъ СС. Фелицианокъ дѣтей рус. 158. зап. 108, яз. выкл. въ обохъ школахъ польс. Платня дяка неисп. 100 к. 2½ корцѣ збѳжа и дѳмъ мешкальный. Читальня Просвѣты чл. 89. Склепъ читальняный и каса пожичкова читальняна, шпихлѣру нема.

Повѣтъ Сянѳкъ, судъ, урядъ под. Рыманѳвъ, стация тел., жел. и почта въ мѣстци.

**2. Волиця.** Церк. мур. св. Ап. Петра и Павла, созд. и благ. р. 1826, вѳдновлена 1897. Визита канон. 1907 черезъ Еп. Чеховича.

Патрона право почивае.

Пар. Пр. Алексей Очабрукъ, р. 1855, рук. 1885, ж.

Въ матерн. ч. д.	375
— доч. Ратнавиця церк. дер. св. О. Николая созд. р. 1880	209
Белхѳвицѣ мур. богос. каплиця Рожд. Пресв. Бого- родицы с. 1901 ч. д.	241
мѣст. Збонска ч. д. 365, Букѳвско 30	395
	Всего 1220

зъ того въ Америцѣ около 120 душъ.

Въ Букѳвску есть латиньска парохія. Латинникѳвъ въ Волицы 58, жидѳвъ 15 душъ, въ Збоискахъ есть латиньска каплица богослуж. Латинникъ въ Збоискахъ 27, въ Белхѳвцѳ 50 душъ.

Вѳновопе: поля и пасов. въ Волицы 45 мр. 1422 сж., чистый дохѳдъ 169 к. 30 с., въ Ратнав. орн. поля, пасов. и сѳножатеи 40 мр. 204 сж., — чистый дохѳдъ 75 к. 32 с. въ натураліяхъ 8<sup>1/2</sup> кѳпъ жита и 8<sup>1/2</sup> корцѳ вѳвса, 18 бѳхонк. хлѳба. Додатокъ зъ касы 796 к. 40 с., податку 64 к. за выкупъ скѳпщины 87 к. 48 с.

Школа 1-кляс. зъ выкладовымъ языкомъ рускимъ, 1 учитель, дѳтей рускихъ 60. Платня дяка несп. 40 с. вѳдъ номеру дому.

Повѳтъ Сянѳкъ, судъ, урядъ податк., станія телеграфъ. и почта Букѳвско 5 км., желѳзн. Дубрѳвка 10 км.

**3. Воробликъ Королевскій.** Церк. мур. Усп. Пр. Богородици, создана и благословена въ р. 1888, а въ р. 1907 10/6 освящ. черезъ Еп. К. Чеховича въ часѳ визитаціи каноничной.

Патрона право почивае.

Пар. Всч. Викторъ Сазамонъ, тит. Совѳтникъ Еп. Конс. выслуж. деканъ Бѳцкій, вѳдл. одеж. крыл., р. 1829, рук. 1854, канон. пост. 1880. я. в. Ювилятъ вд.

Сопом. Пр. Іоанъ Грабсецъ, р. 1878, рук. 1904 ж.

Въ матерн. ч. д. 1390

— дочерн. Воробликъ Шляхоцкій, вѳдд. вѳдъ мат. 1 км. Церк. дер. Усп. Пр. Богород. ч. д. 790

— мѳстц. Ладжинъ, Змпслѳвка, Посада долѳшна. Ивоничъ, Климкѳвка, Бзянки, Торговиска, Мѳлче, Роги и мѳст. Рыманѳвъ, ч. д. 250

Всего 2430

Зъ того въ Америцѳ около 300 душъ.

Латинникѳвъ 20, жидѳвъ 49 душъ.

Вѳноване: въ обохъ Воробликахъ повя орн. 42 м. 890 сж., сѳнож. 33 мз. 284 сж., огород. 1 мр. 1398 сж., пасов. 3 мр. 574 сж., всего 80 мр. 1553 сж., кромѳ того пасов. всиѳльне зъ громадою въ обохъ Вороблик., Ладжинъ дае

скѡпш 6½ кѡпъжита, въ мѣсто дровъ эквивалентъ 17 мр. лѣса въ Одреховѣ о 22 км. вѡддл. Дод. зъ касы 643 к. 59 с. % изъ цѣнныхъ ефектовъ 157 к. подат. 231 к. 90 с. Церковъ въ Вороблику корол. має свого грунту 19 мр. 626 сж., церковъ въ Во роблику шлях. має свого грунту 4 мр. 199 сж.

Въ Вороблику корол.: школа нова муров. на поверхъ бляхою крыта о 3 силахъ р. 1909 построена.

Въ Вороблику корол. 2-кл. школа о трехъ силахъ зъ рускимъ выкл. язык. дѣтей руск. 240, въ дочерной 1 кляс. школа муров. зъ рус. выкл. языкомъ, 1 кл., дѣтей рускиихъ 136, въ присѣлку »Ладжинѣ« неотворена 1-клясова школа зъ польскимъ выклад. языкомъ, дѣтей рус. 20 вѡдд. 3 км. Платня дяка исчит. 66 к., доходы церковнїи и 1½ мр. поля Въ матерн. есть читальня им. Мих. Качковсколо чл. 215. Въ Вороблику корол. есть шпихлѣръ и 4 христїаньскїи склепы. Въ Вороблику шлях. шпихлѣръ, 2 склепы и читальня общ. им. Мих. Качковсколо, чл. 91. Въ обохъ Воробликахъ есть церковна и громадска каса пожичкова. При обохъ церквахъ суть брацтва церк. имени Успенїя Пр. Богородицы. Есть также Общество твер. член. 178.

Повѣгъ, судъ, урядъ податк. Коросно, стацїя телегр. и жел. Рыманѡвъ дворець 1 км., почта Воробликъ шлях. 1 км.

#### 4. Карликѡвъ. Церк. дер. св. Муч. Параск., соз. 1840, благ.

1841. Визита кан. въ р. 1907 черезъ Еп. К. Чеховича. Патронъ: П. Т. Викторъ Гневошъ.

Пар. Веч. Андрей Пухиръ т. Совѣтникъ Еп. Консистерїи вѡд. одеж крыл., р. 1821, рук. 1850, к. п. 1872 ж. Юв.

Сопом. упр. Пр. Іоанъ Цегеликъ р. 1878, рук. 1908, ж.

Въ матерн. ч. д. . . . . 439

— дочерн. Прибишѡвъ, вѡдд. 5 км. Церк. дер. Пр.

Мат. Параскеви, ч. д. . . . . 535

— — Воля Петрова вѡдд. 4 км. Церк. д. св. Арх.

Мих. ч. д., созд. 1903, благ. 1904 . . . . . 357

Всего 1331

Въ Америцѣ 303, латинник. 15, жид. 46 душъ.

Вѣноване: поля орн. 110 мр. зъ того сѣнож. 10 мр., пасов 8 мр., корчѡвъ 21 мр., % зъ облигации 144 к, Дод. зъ касы 942 к. 58 с., под. 70 к. 1 с., под. ос.дох. 18 к. 40 с.

Школы нема задля браку будинку. Платня дяка неис. зъ кождога дому по 1 горцю ячменю и 1 вѡвса по 60 с. и дох. перковнїи. Читальнѣ нема, есть каса церк. пожичкова при всѣхъ трехъ церквахъ.

Повѣтъ Сянѡкъ, 21 км. судъ, урядъ податков., стація телеграфична и почта Букѡвско 5 км., стація желѣзн. Ццавне Куляшине 7 км.

**5. Межибрѡдъ.** Сам. Сотр. Церк. мур. Пр. Троицы созд. 1900. о освящена въ р. 1907 дня 16/6 Еп. Чеховичомъ, въ часѣ визиты каноничной.

Сотр. сам. Пр. Константинъ Бугера р. 1880, рук. 1907, ж. Число душъ . . . . . 431

Зъ того въ Америцѣ 58 душъ.

Вѣновяне: орн. поля 23 мр. 1123 сж., 8 мр. проче недоступнїи неужитки, чистый доходъ 97 к. 32 с., дровъ 9 сѣг. % зъ облиг. 34 к. 70 с. Додатокъ зъ касы 1071 к. 73 с., податку 40 к. 62 с. Церковъ посѣдае 5 мр. 580 сж.

Школа етат. 1-клас. о 1 силѣ зъ язык. выкл. рускимъ дѣтей рус. 73. Платня дяка неисп. 80 к. и доходю церков. Есть читальня им. Михаила Качковского зъ 33 чл. и Брацтво церковне на статугахъ затвердженыхъ черезъ Еп. Ординаріятъ зъ 46 членами.

Повѣтъ, судъ, урядъ под., стація телегр., почта и желѣзниця Сянѡкъ 4 км.

**6 Морохѡвъ** Церк. дер. Стрѣт. Исуса созд. и благосл. 1854. Визита канон. въ р. 1907 черезъ Еп. Констант. Чеховича.

Патронъ: Право патрона почивае.

Парохъ Пр. Антонїи Клачинскїи, р. 1870, рук. 1896, ж. Въ матерн. ч. д. . . . . 421

— дочери. Завадка вѡдд. 4 км. Церк. дер. Обр. Госп. ч. д. . . . . 207

— мѣстц. Мокре вѡдд. вѡдъ матерн. 2 км. Небещаны вѡдд. 6 км. Поражь, вѡдд. 4 км. ч. д. . . . . 610

Всего 1238

Зъ того въ Америцѣ до 80 душъ,  
Латинникѡвъ 35. жидѡвъ 80 душъ.

Вѣноване: поля 76 мр. 372 сж., сѣнож. 10 мр. 666сж. еквиваленту изъ которого побирае парохъ дерево опаловесть 21 мр., лѣса. доходъ зъ грунту 186 к. 22 с., Додат. зъ касы 1507 к. 79 с., подат. 63 к. 95 с., % вѳдъ облигаціи 125 к. 96 с., податку особисто доход. 13 к. 26 с.

Школа етатова однокляс. языкъ выкладов. рускїй, дѣтей рускихъ 85 обовязанихъ наукою. Дякъ испытованый. Читальнѣ, шпихлѣру и склепу нема. Вѣ Мокрѳмъ есть 1 склепъ. Вѣ Мороховѣ и Завадцѣ есть каса церковна.

Повѣтъ Сянѳкъ: судъ и урядъ податковый Букѳвско, стація телеграфична, почта и желѣзница Мокре, 3 км.

**7. Новосѣльцѣ Гневошѣ** Церк. мур. Покр. Пр. Богор. созд. и освящена вѣ р. 1907, вѣ часѣ визиты канон. черезъ Еп. Константина Чеховича.

Патронъ: П. Т. Викторъ зъ Олексова Гневошѣ.

Пар. Пр. Теодоръ Кусайла р. 1875. рук. 1900, ж. к. п. 1908.

Вѣ матерн. зъ мѣстц. Бажанѳвка, Долге, Заршинѣ, Заршиньска Посада, Ячмѣръ, Ячмирска Посада и Туреполь ч. д. 974

Зъ того вѣ Америцѣ до 100 душъ.

Латинникѳв 520, жилѳвъ 85 душъ.

Вѣноване: поля 48 мр. 1514 сж., сѣн. 6 мр. 599 сж., пасовиска 9 мр. 380 сж., чистый доходъ грунт. 205 к. 48 с. Додатокъ зъ касы 1054 к. 80 с., вѳдсотки вѳдъ облигаціи 62 к. 74 с., подат. 69 к. 96 с., подат. особ. дох. 20 к.

Школа етат. о 3 сил. зъ язык. выкл. польск., дѣтей рускихъ 186. Платня дяка неиспыт. 60 к., поля 589 с. и пасовиско. Читальнѣ нема. Склепѳвъ христ. 3. шпихлѣру громадского нема. Есть каса громадска.

Повѣтъ, судъ, урядъ податковый Сянѳкъ, стація телеграфична, желѣзнична и почта вѣ мѣстци.

**8. Ордехова.** Церк. мур. Рожд. св. Іоана Крестителя создана и освящена черезъ Еп. Константина Чеховича. вѣ р. 1907, вѣ часѣ визиты каноничной.



Патронъ: П. Т. Владиславъ Моравскій.

Пар. Пр. Петро Ясеницкій, р. 1870. рук. 1894, ж.

Число душъ . . . . . 2254

зъ того надъ 600 душъ въ Америцѣ.

Латинникѳвъ 46, жидѳвъ 36 душъ.

Вѣноване: поля 110 мр. 517 сж., чистый доходъ 245к. 68 с., 18 моргѳвъ лѣса эквив., 39 копъ скѳпницы, 24 корцѣ вѳвса, 26 дней рабочихъ. Додатокъ зъ касы 974 к. 69 с. Податку 82 к. 46 с.

Школа етатова о 3 селахъ, языкъ викладовый рускій. дѣтей рускихъ 280. Платня дяка неспит. натурализъ громады и доходы церковнїи, Читальня »Просвѣты« чл. 60, шпихлѣръ громадскій, 2 склены подъ зарядомъ читальнѣ и 1 скленъ приват. христ.; каса громадска и Райфайзена.

Повѣтъ, судъ, урядъ податковый Сянѳкъ; станція телеграфична, желѣзница Зариннѣ 4 км., почта въ мѣстци.

9. **Пелня.** Церк. мур. Прест. св. Іоана Богослова. мур. 1805 благосл. 1806. Визита канон. въ р. 1907, черезъ Еп. Константина Чеховича.

Патронъ: П. Т. Евстахій Рыльскій.

Пар. Прч. Іоанъ Гамерскій, вѳдд. одеж. крыл., р. 1852, рук. 1877, кан. пост. 1889, ж.

Сопомочникъ доѣзджающій Пр. Юліанъ Семѳратовичъ сопом. зъ Сенковѳи Воли.

Въ матерн. ч. д. . . . . 858

— дочери. Дудинцѣ. вѳдд. вѳдъ матерн. 2 км. Церк. дер. Собора Пр. Богородицы, создана и благословсна 1806, ч. д. . . . . 607

— мѣстц. Андрушкѳвцѣ, Маркѳвцѣ, Подгай. Побѣдно и Писарѳвцѣ, ч. д. . . . . 310

Всего 1775

зъ тыхъ въ Америцѣ надъ 300 душъ.

Латинникѳвъ 1500, жидѳвъ 16 родинъ.

Вѣноване: въ Пелнѣ орн. поля 12 мр. 131 сж., сѣнож. 1 мр. 56 сж., пасов. 115 сж., огороду 212 сж., въ Дудин.

орн. поля 10 мр. 992 сж., сѣнож. 1 мр. 888 сж., пасовис. 841 сж., огорода 1506 сж., въ Побѣднѣ орн. поля 5 мр. 290 сж., сѣнож. 450 сж., пасов. 669 сж., всего 43 мр. 1552 сж. чистый доходъ зъ грунту 234 к. за выкупъ скѳпщины 160 к. Додатокъ зъ касы 900 к., податку 90 к. Податокъ особ. доход. 18 к. 40 с.

Школы егатовѣ въ Пельнѣ и Дудинцяхъ зъ рускимъ выкл. язык., въ Андрушкѳвцяхъ и Побѣднѣ зъ польск. яз. выкл., всѣ по 1 силѣ, дѣтей рускихъ зъ Пельнѣ 80, въ Дудинцяхъ 78, въ Андрушкѳвцяхъ 29, въ Побѣднѣ 8. Дякъ неисп. має 1 мр. поля 1191 сж. и доходы церк. Читальнѣ, шпихлѣру и касы нема. Церковь парохіяльна въ Пельнѣ посѣдае 2 $\frac{1}{2}$  мр. грунту въ Побѣднѣ. легать записаный черезъ бл. п. Стефана Тыника — рѳвножъ посѣдае та церковь  $\frac{1}{3}$  мр. грунту въ Новосѣльцяхъ Гнѣв. легать бл. п. Микиты Фесеяка.

Повѣтъ, судъ, урядъ податковый Сянѳкъ; стація телеграфична, желѣзница и почта Новосѣльцѣ Гнѣвошь 3 км.

**10. Прусѣкъ.** Церк. дер. Покр. Пр. Богородицы, создана 1793, вѳдновлена 1862. Визита канон. въ р. 1907, черезъ Еп. Константина Чеховича.

Патронъ: свободного наданя.

Пар. Прч. Мекелита Петрор. 1868, рук. 1894, кан. пост. 1899, ж. Въ матерн. ч. д. . . . . 616

Латин. въ Прусѣку и Половцяхъ до 400 душъ, жид. 5 брод.

Въ доч. Сяночокъ, вѳдд. вѳдъ мат. 2 км. Церковь

Рожд. Пр. Богородицы, созд. 1863, вѳдновлена 1908 р. ч. д. . . . . 724

— мѣстц. Половцѣ, ч. д. . . . . 109

зъ того до 250 душъ въ Америцѣ . . . . . Всего 1449

Вѳноване: поля въ Прусѣку 16 мр. 990 сж., въ Сянѳчку поля зъ лукою 42 мр. 1134 сж. въ томъ вѳдъ р. 1904 мѣстить ся церковного грунту 2 морги 903 сж. чистый доходъ зъ грунту 301 к. 72 с. % вѳдъ цѣнныхъ ефектѳвъ 202 к. Додатокъ зъ касы 863 к. 36 с. под. 102 к. 72 с.

Школа егатова въ Прусѣку и Сянѳчку о 1 слѣ зъ языкомъ выкладовымъ руск. дѣтей рускихъ въ Прусѣку 105 въ Сянѳчку 110. Въ Прусѣку есть латиньска каплиця богослужебна. Платня дяка по 1 к. вѳдъ числа дому и по горцевн збѳжа. Читальня есть въ Прусѣку и Сянѳчку. Есть каса громадска, склепъ громадскій въ Сянѳчку и въ Прусѣку.

Повѣтъ, судъ, урядъ податковый, станція телеграфична и почта Сянѳкъ 6 км., станція желѣзницѣ Добрѳвка 2 км.

**II. Сенькова Воля.** Церк. дер. св. Арх. Михаила, созд. и благословена 1863. Визита канонична въ р. 1907 черезъ Еп. Конст. Чеховича.

Патронъ: П. Т. Владыславъ Викторъ.

Пар. Всч. Іоанъ Крыницкій, тит. Совѣтникъ Еп. Консист. вѳдл. одеж. крыл. р. 1839, рук. 1865, к. п. 1869 ж.,

Сопом. Пр. Юліанъ Семѳратовичъ рож. 1881, рук. 1905 ж.

Въ матерн. зъ присѣлкомъ Яворова Воля ч. д. 1160

— дочери. Нагоряны, вѳдд. вѳдъ матерн. 3 км. Церк.

мур. св. Ап. Петра и Павла, ч. д. . 61

— мѣстц. Новотанецъ и Надоляны, ч. д. . 10

Всего 1231

въ Америцѣ на зарѳбку суть изъ того числа 140 людей.

Латинникѳвъ 1005, жилѳвъ 23.

Вѣноване: въ Сеньк. Води оѳн. поля 50 мр. 784 сж., сѣножати 8 мр. 1816 пасов. 5 мр. 953 сж. огорода 1395 сж., поля 19 мр. 1091 сж. въ Нагор. ор. поля 3 мр. 1389 с. сѣнож. 1554 сж., пасов. 236 сж. всего 90 мр. 1964 сж., чистый доходъ 146 к. 62 с., въ натур. 4½ коѳтъ жита и 5½ кор. жита. Додат. зъ касы 868 к. 40 с. подат. 89 к. 15 с., податокъ особ. доходовой 16 к.

Школа етатова 1-кл. зъ яз. выкл. руск., дѣтей рус. 86. Платня дяка неисп. 180 к. и 4 корѳтъ вѳвса. Читальня есть, шпихлѳрр, склепу и касы нема. Кружка господарского нема тутъ жадного.

Повѣтъ Сянѳкъ; судъ, урядъ податковый и станція телеграфична Букѳвско 8 км., почта Новотанецъ 3 км. до желѣзницѣ Новосѣльцѣ Гневошь 11 км.

**12. Синява.** Церк. дер. Рожд. Пр. Богор. создана 1874 благ. 1875, внутръ приукр. 1898. Визита канон. въ р. 1907 черезъ Еп. Конст. Чеховича.

Патронъ: П. Т. Владимиръ Гнѣвошь.

Пар. Всч. Димитрій Куцерыбъ вѳд. одеж. крыл. р. 1849, рук. 1877, бж. я. в.

Число душъ . . . . . 1191

Въ мѣстц. Глубоке . . . . .	14
— — Мочарне, ч. д. . . . .	27
	<hr/>
Всего	1232

Зъ того въ Америцѣ 248.

Латинникѡвъ 75, жидѡвъ 26 душъ.

Вѣноване: поля 17 мр., сѣнож. 4 мр., 13 гект. 55 ар. 21 м. чистый доходъ 121 к. 34 с., % вѡдѣ облигацій 97 к. 56 с. Додатокъ касы 1034 к. 96 с., податку 44 к. 14 с.

Школа етат. 1-кл. 2 учиг. яз. выкл. рус., дѣтей рус. 215, дѣт. лат. обр. 12. Платня дяка неисп. 60 к. и 2 корцѣ вѡвса. Есть чит. Общ. Качков. зъ 22 чл. Крамница и каса пожич. громад.

Повѣтъ Сянѡкъ, судъ, урядъ под., станція телеграфич. Римаѡвъ, жел. Босько 5 км., почта Римаѡвъ 7 км.

**13. Сторожи Велики.** Церк. дер. св. Пр. Іліи. Визита кан. въ р. 1907 черезъ Еп. Конст. Чеховича.

Патронъ: П. Т. Екс. Александеръ Тхожницкій.

Пар. Пр. Викторъ Савчакъ, р. 1865, рук. 1892, кан. пост. 1897, ж.

Въ матерн. ч. д. . . . .	545
— дочерн. Загутынъ, вѡдд. вѡдѣ матерн. 5 км. Церк. дер. созд. въ р. 1902 св. Безс. Космы и Дам. освящ. черезъ Еп. Конст. Чеховича 1907 р. (менкане пароха) . . . . .	793
— мѣст. Сторожи мали, ч. д. . . . .	401
	<hr/>
Всего	1739

Зъ того пересѣчно 200 душъ перебуває въ Америцѣ на зарѡбкахъ. Латин. 32 жидѡвъ 13.

Вѣноване: поля всего въ Стор. велик. 44 мр. 1591 сж. въ Загут. 37 мр. 487 сж., чистый дох. 245 к. 48 с., дровъ 3 сгг. тверд. а 19 сгг. нижно австриск. мягк. почислено на 106 д. 60 с., дрова мае свящ. своимъ коштомъ вырубати и звести. % вѡдѣ обlieg. 52 к. 19 с. Дод. зъ касы 893 к. 56 с., под. 88 к. 80 с.

Школа етат. въ Загут., Стор. мал. и вел. зъ рус. яз. выкладовымъ всюди по одной учительцѣ, дѣтей русскихъ въ Загутыню 100, въ Сторожахъ малыхъ 52 въ Сторожахъ

вел. 55. Платня дяка неис. по однѣмъ горцѣ жита по 40 с. вѣдъ кожного числа дому и доходы церковнѣ. Читальня Просвѣты въ Сторожахъ великихъ и въ Загутиню чл. 60. Склепы 3 приватни въ Загутиню и приватный въ Сторож. вел. При обохъ церквахъ есть каса церк. Справа заложена кружка сѣльскаго господаря въ тоцѣ.

При церк. въ Загутиню есть брацт. церк. чис. 45 чл. а при церкви въ Сторожахъ вел. такожь брацтво 56 чл. Брацтво твер. въ Сторожахъ вел. числитъ 10 чл. въ Загутиню 11 членѣвъ.

Повѣтъ, судъ, урядъ под., стація тел., почта и желѣз. Сянокъ 5<sup>1</sup>/<sub>2</sub> км.

**14. Сянокъ.** Церк. мур. Пресв. Тройцы, трета престольна надѣл. св. О. Паною Венедиктомъ XII. вѣдступами въ день Пресв. Тройцѣ и Честного Креста, создана при кѣнци 18 столѣтїя а 1878 вѣдн., 1907 мальована и осв. Еп. Чеховичомъ въ часѣ виз. кан.

Патронъ: Сго ц. к. Ап. Величество.

Пар. Всч. Емилянъ Константиновичъ, тит. Совѣтникъ Еп.

Конс. вѣд. од. крыл., р 1864, рук. 1887, к п. 1897, ж.

Сотр. Пр. Михаилъ Городыскїй, р. 1883, рук. 1909, ж.

Въ мат. зъ присѣл. Бѣла Гора, Посада Сяноцка

и Глшницѣ, ч. д.	1422
— — шкѣльной молодежи, ч. д.	408
— Посадѣ Ольховскїй, и въ Дубрѣвицѣ польской	251
— доч. Дубрѣвка руска, вѣд. 3 км. церк. мур. св.	
В. М. Димитрїя, збудована и благ. 1860,	517
Робѣтничѣвъ въ фабрицѣ вагонѣвъ	59
Жовнѣрѣвъ при 45 подку пѣх. и оборонѣ краевой	137
Зъ того въ Америцѣ около 60 душъ.	Всего 2794

Латин. въ Сяноцѣ 2349, въ Дуб. 130, жидѣвъ въ Сяноцѣ 2375, въ Дуб. 11.

Вѣноване: орн. поля въ Сяноцѣ 8 мр. 626 сж., въ Дубѣ 33 мр., вѣноване церкви въ Дуб. рус. 18 мр., чистый дох. 346 к. 74 с., % вѣтъ облигацій 172 к. 4 с. Додат. зъ касы 1034 к. 88 с., под. 132 к.

Въ Сяноцѣ 8-клас. гїмн. учен. 172, 7-кл. муж. выдѣд. учен. 221 7-кл. женска выд. уч. 51 3-кл. школа мужеска

промысл. уч. 17. Посада Ольх. 4-кл. о 5 силахъ учителс. уч. 21. Въ всѣхъ школ. яз. выкл. польс., въ Дуб. рус., яз. выкл. рус., Філія Просвѣты чл. 54, и філія общ. Качков. чл. 53. Въ Дуб. рус. чит. общ. Качк. 23 чл. Удержане дяка исп. 40 к. зъ Дуб. рус., 20 к. за шпиталь, и  $\frac{1}{2}$  мр. грунту. Есть 2 крамницѣ въ Дуб. рус. каса Райфайзена въ Посадѣ Ольховской. Въ Сяноцѣ есть рускеновѣт.товариств. кредитове »Бескидъ«. Філія тов. »Сѣльскій Господарь«.

Въ Сяноцѣ бувъ въ старинѣ Василянскій монастырь.

Повѣтъ, судъ, урядъ податк. окруж. дирекція скарбу, стація телег., почта и жел. въ мѣстци.

**15. Токарня.** Церк. дер. Усп. Пр. Бог., созд. и бл. 1884 и 1894 внутръ устроена и бляхою крыта 1899, асек. Визита кан. 1907, черезъ Еп. Чеховича.

Патрона право почивае.

Пар. Пр. Павло Гаранджа, р. 1873, рук. 1902, кан. пост. 1908, ж.

Число душъ . . . . . 608.

Зъ того въ Америцѣ 80 д., а 7 служить поза границями села, въ Тартаку 30 чужосторинныхъ.

Латин. 15, жид. 16.

Вѣноване: поля 27 мр., чистый доходъ 37 к. 88 сот., 21 сятг. дровъ ялов. котри священникъ власнымъ коштомъ вырубати мае. Дод. зъ касы 1159 к. 6 с., зъ облиг. 40 к., под. 11 к. 56 с.

Школы нема задя браку будынку. Платня дяка неис. 100 к. и дох. церк. Брацтво цер. 205 чл. Читальнѣ, шпихлѣру и склепу нема, есть каса церк.

Повѣтъ Сянокъ, судъ, урядъ под., стація тел. и почта Буковско 5 км. стація жел. Новосѣльцѣ Гневошь 14 км.

**16. Тречча.** Церк. мур. Усп. Пр. Бог., рест. 1807. Виз. кан. 1907, черезъ Еп. Чеховича.

Патронъ: П. Т. Юліанъ Козьма.

Пар. Пр. Володимиръ Полянскій, р. 1855, рук. 1885, ж.

Число душъ . . . . . 810

Въ Америцѣ до 100 д.

Вѣноване: орн. поля 19 мр., пасов. 11 мр., дровъ 6 сж. чист. дох. 200 к. Дод. зъ касы 1134 к. 90 с., под. 70 к.

Школа етат. о 1 силѣ, яз. выкл. рус., дѣтей руск. 60.

Платня дяка неисп. 100 к. и кѳлька кѳпъ яецъ. Читальня М. Качковского, шпихлѣру нема, есть склепъ.

Церковъ посѣдае  $\frac{3}{4}$  мр. поля записаного черезъ бл. п. Анну Желеховску и заинтабуль. р. 1906 и 4 мр. поля черезъ громаду заинтабуль. на церковъ.

Повѣтъ, судъ, урядъ под., стація тел. почта и жел. Сянѳкъ 3 км.

**17. Чертежь.** Церк. Преобр. Ис. Христа, созд. 1842, вѳд. и побл. 1878. Виз. кан. 1907, черезъ Еп. Чеховича.

Патронъ П. Т. Зенонъ Слонецкій.

Завѣд. Пр. Петро Галянка, р. 1879, рук. 1906, ж.

Въ матерн. ч. д. . . . . 567

— дочери. Костарѳвцѣ, вѳд. 2 км. церк. дер. св.

Симеона Столл. созд. 1872, благ. 1889, ч. д. 1248

— мѣстц. Заболѳтцѣ, ч. д. . . . . 240

Всего 2055

Зъ того въ Америцѣ 300 д.

Латин. 281, жидѳвъ 6 д.

Вѣноване: въ Чер. 59 мр. 141 с. поля, лукъ 27 мр.

346 сж., 5 мр. неужиткѳвъ въ Костарѳвцяхъ: поля 31 мр.

679 с. лукъ 3 мр. 1565 с. неужиткѳвъ 8 мр. 820 с. 15 кѳпъ

жита, чист. дох. 636 к. 96 с., вѳдс. вѳдъ облигацій 103 к.

28 с. под. 504 к. 96 с., дод. до конгруи 249 к. 30 с.

Школа въ Чертежи и Костарѳвцяхъ 1-кл. о 2 сил. зъ

рус. яз. выкл. дѣтей рус. 62, въ Костарѳвцяхъ 280. Платня

дякѳвъ неисп. по 40 с. вѳдъ номеру дому. Въ Костарѳв-

цяхъ есть читальня общества им. Качковского зъ 102 чл.

Въ Чертежи Костарѳвцяхъ и Заболѳтцяхъ суть склепы и касы.

Повѣтъ, судъ, урядъ под., станція тет. Сянѡкъ 6 км.  
почта Юрѡвцѣ 2 км., до станціи жел. Дубрѡвки 1 км.

**18. Юрѡвцѣ.** Церк. дер. св. Георгія, созд. 1873, украш.  
1885. Виз. кан. 1907 черезъ Еп. К. Чеховича.

Патронъ П. Т. Наслѣдники Іоана Слопецкого.

Пар. Всч. Олимпъ Полянскій, вѡдл. одеж. крыл., р. 1856,  
рук. 1881, вл.

Въ мат. зъ мѣстц. Понелѣ, ч. д. . . . . 300

— мѣстц. Согорѡвъ дѡль. и гѡрн. Фалѣвка и Ра-  
чкова, ч. д. . . . . 957

Всего 1257

Изъ тыхъ 190 д. въ Америцѣ.

Латин. 300. жид. 18 д.

Вѣноване: поля 19 мр., сѣнож. 5 мр. 18 сж., дровъ  
въ натур. 25 вѡдъ облиг. 97 к. Дод. зъ касы 984 к., под.  
79 к. 25.

Школа етат. въ Юрѡв. яз. выкл. рус., по 1 учит. дѣт.  
рус. въ Юрѡвцяхъ 108, въ Фалѣвцѣ яз. поль. 10, въ Ра-  
чковѣ 34, яз. выкл. пол. Платня дяка неисп. 1 мр. поля  
и доходы. Есть каса пожичк. церк. Двѣ читальнѣ им. М.  
Качковского, заснованѣ въ р. 1908.

Повѣтъ, судъ, урядъ под., Сянѡкъ 8 км., почта и те-  
леграфъ въ мѣстци, жел. Дубрѡвка 4 км.

**19. Яблониця польска.** Церк. муров. св. Безс. Космы  
и Дамяна, созд. 1791, украш. и благ. 1897. Виз. кан.  
1907, черезъ Еп. К. Чеховича.

Патронъ: П. Т. Софія зъ гр. Залускихъ Высоцка.

Пар. Пр. Богданъ Полянскій, р. 1878, рук. 1901 к. п.  
1908 ж.

Въ матерн. ч. д. . . . . 659

— мѣстц. Малинѡвцѣ . . . . . 129

— мѣстц. Ясеницѣ, Волѣ Ясеницкой, Орохѡвцѣ  
Воли Орихѡвской, Комборни, Воли Ком-  
борской, Коростенку Искринѣ и Гачовъ-  
Будзынь около . . . . . 24

Всего 812



Зъ того въ Америцѣ и на Уграхъ 150 душъ, на службѣ поза гран. парох. 7 душъ.

Латин. въ Яблоницѣ и Малиновцѣ около 1600 д. жид. 9 род.

Вѣноване: всего поля 37 мр. 235 сж., чистый доходъ 286 к. 98 с., водс. водъ цѣнныхъ пап. 83 к. 64 с., водъ Богослужебныхъ фундацій 47 к. 73 с., водъ Малиновки готѡвкою 6 к и 12 дней рабочихъ поч. 3 к. 52 с., 7 сяг. дровъ бук. и 7 яловыхъ водъ общ. двѡрскаго поч. 67 к. 20 с. Додатокъ зъ касы 864 к. 01 с. под. 102 к. 27 с.

Школа въ Яблоницѣ етат. 2-кл. языкъ выкладов. поль., дѣтей рус. 80. Въ Малиновцѣ етат. 2-кл. яз. выкл. поль., дѣтей руск. 18. Платня дяка неисп. дох. церк. Читальня общ. им. Качковскаго. Склепы 2 христ.-рус., касацерк. и гром.

Повѣтъ, судъ, урядъ под. Березѡвъ, стація тел. Ясениця жел. Ивоничъ 8 км., почта Гачѡвъ 4 км.

**20. Ялинъ.** Церк. дер. св. В. М. Георгія, созд. и благ. 1842, водн. 1904. Виз. кан. 1907 черезъ Еп. Консист. Чеховича.

Патронъ: П. Т. Павелъ Тышковскій.

Пар. Пр. Михаилъ Фенякъ, р. 1870, рук. 1899, ж.

Въ мат. ч. д. . . . . 767

— доч. Грабѡвка, водъ 2½ км. церк. мур. св. О.

Ник. Чуд. созд. 1789, ч. д. . . . . 605

— мѣстц. Пакошѡвка, Небоцко, Грабовница,

Гумниска, Гѡрки, Страхотины, ч. д. . . . . 483

Всего 1855

Зъ тыхъ въ Америцѣ понадъ 400 д.

Латин. въ Ялинѣ 12, въ прочихъ мѣстц. парохій лат., латин. до 9000, жид. 35 д.

Вѣноване: въ Ялинѣ орн. поля 16 мр. сѣн. 1½ мор. пасов. 1½ мр., чист. дох. 61 к. 66 с., въ Грабѡвицѣ орн. поля 25 мр., сѣнож. 2 мр., корчѡвъ 3 мр., чист. дох. 94к 50 с.. водс. водъ облив. 112 к. Воды нема; пар. муситьвозити воду зъ подъ лѣса около 1 км. защо не побирае жаднаго вынадгородженя. Дод зъ касы 995 к. 8 с., под. 52 к. 50 с. Податокъ особ. дох. 10 к. 80 с.

Школа етат 1-клят. въ Ялинѣ и Грабѡвци, яз. выкл. рускій. Въ Ялинѣ задля знищеного будынду наука водѡувае ся на дяковцѣ. въ Пакошѡвцѣ и Небоцку и 1 силѣ

зъ яз. поль. Дѣтей рус. въ Ялинѣ 95, въ Грабѳвцѣ 60, въ Пакошѳвцѣ 50, въ Небоцку 6 к. Платня дяка неисп. хата 2 мр. пол 3 корцѣ жита и дох. церк. Въ всѣхъ селахъ парохіи суть Кружка рѳльничи а при тяхъ читальнѣ, есть въ Крамниця и каса гром. Въ Ялинѣ есть Брацтво тверезости кан. осн. чл. 290. Церковъ и будынки парох. обезпеченъ въ Днѣстрѣ.

Повѣтъ, судъ, урядъ под. Сянѳкъ 18 км., стація тел. Березѳвъ 12 км., желѣзн. Дубрѳвка 15 км., почта Грабѳвниця км.

---

Всѣхъ душь рускихъ въ деканатѣ Сянѳцкѳмъ 28.590

## XXXVI. Деканатъ Угнѳвскій.

**Деканъ:** Впр. Емиліянъ Дѣдицкій, почет. Крылошанинъ, тит. Совѣтникъ Еп. Консистеріи, I. Орд. шкѳль. комисарь, орд. комис. для справъ сервитутовыхъ, парохъ въ Мостахъ Великихъ.

**М. Деканъ:** Прч. Евгеній Омелянскій, вѳдд. одеж. крыл., парохъ въ Бутынахъ.

**II. Орд. шк. комисарь:** Прч. Антоній Яцевъ, вѳдд. одеж. крыл., парохъ въ Махновѣ.

**Бібліотекаръ дек.:** Прч. Василій Романовскій, вѳд. од. крыл., парохъ въ Угновѣ.

**1. Бутины.** Церк. мур. св. Арх. Михаила, создана 1879. посвящ. 20/5 1906, въ часѣ визиты кан. черезъ Еп. Конст. Чеховича.

Патронъ: П. Т. Станиславъ Незабитовскій, Шамбелянь Его ц. к. Ап. Величества.

Пар. Прч. Евгений Омелянскій, вѣд. одеж. крыл., р. 1840 рук. 1870, кан. пост. 1905, ж. я. в.

Сопом. Пр. Іоанъ Логинскій, р. 1882, рук. 1907, ж. 2039

Въ матерн. ч. д. 291

— мѣстц. Шишаки, вѣд. вѣдъ матерн. 2 км. ч. д. 291

Всего 2330

Латин. въ Бутынахъ 35, жид. 204.

Вѣноване: поля 41 мр. 1211 сж., сѣнож. 40 мр. 1280 сж., пасовиск. 3 мр. 1447 сж., чистый доходъ 164 к. 78 с., 58 к. 8 с. под. особ. дох. 24 к.

Школы етат. о 4 силахъ, яз. выкл. рус., дѣтей рус. 376. Платня дяка исп. рокѣвщина по 40 с. зъ кождогу ну- меру дому. Есть читальня зъ 90 чл. и крамница.

Въ Шишакахъ существуете литургична каплица надѣ- лена вѣднустомъ Папою Григоріемъ XVI.

Повѣтъ Жовковъ, судъ, урядъ подат., стація телеграф. и почта Мосты Великій 10 км., до желѣзн. 18 км.

**2. Вербица.** Церк. дер. св. Арх. Мих. созд. 1887, посв. 1906 р. 28/5 въ часѣ визиты канон. черезъ Еп. Конст. Чеховича.

Патронъ: П. Т. Марія Іосифа зъ Литинскихъ Ромерова.

Пар. Прч. Георгій Жукъ, р. 1857, рук. 1883, к. п. 1898, ж. 1456

Въ матерн. ч. д. 470

— мѣстц. Волка Вербицка вѣдд. вѣдъ мат. 3 км. 470

зъ того 32 душъ въ Америцѣ.

Всего 1926

Латиникѣвъ 58, жидѣвъ 48.

Вѣноване: поля 26 мр., сѣнож. 26 мр., пасов. 14 мр. 1244 сж., 18 сяг. дровъ и вѣлье мливо. Додатокъ зъ касы 910 к. 64 с., под. 121 к 20 с.

Школа етат. о 2 силахъ зъ яз. выкл. рус. дѣтей рус. 340. Платня дяка неисп. 8 с. вѣдь числа дому и доходы за требы церковнй. Читальня Просвѣты до 140 чл. Шпихлѣръ громад. (збѣжа до 1100 к. вартости), крам. читал. Просвѣты каса Райфайзена зъ оборотомъ рѣчн. 28.000 к. мае 143 чл.

Въ Вербицѣ сущест. по за селомъ литургична капліца вѣдд. 1 км. надѣлена 2 вѣдпуст. въ день св. В. М. Гергія и Чуда св. Арх. Михаила.

Повѣтъ Рава Руска 15 км.; судъ, урядъ подат., стація телег. и почта Угнѣвъ 7 км., до жел. 2 км.

**3. Дворецъ.** Церк. дер. Преобр. Госп. созд. освящ. 1906 р. дня 19/5 въ часѣ визиты кан. черезъ Еп. Констан. Чеховича.

Патронъ: П. Т. Евгенъ Пухальскій.

Пар. Прч. Володимиръ Мосевичъ, вѣдд. од. крыл. р. 1839, рук. 1869, бж.

Въ матерн. ч. д. . . . . 1736

— мѣстц. Волиця, вѣдд. вѣдъ мат. 1'2 км. Стани-  
славка 3'1 км., Вечерки 7'1 км., ч. д. . . . . 578

Всего 2314

Латин. 329, жидѣвъ 89.

Вѣноване: поля 70 мр. 110 сж., сѣнож. 110 мр. 311 сж., лѣса 3 мр. 13 сж., пасов. 12 мр. 9 сж., чистый дох. 350 к. вѣлье мливо, дровъ 19 сяг. Додат. зъ касы 845 к. 94 с., податку 148 к. подат. особ. доходовой 13 к. 21 с.

Школа етат. въ Двѣрцяхъ о 2 силахъ, яз. выкл. руск. дѣтей рус. 200, и въ Волицѣ о 1 силѣ, выкл. яз. польскій дѣтей 50. Платня дяка исп. рокѣвщина по 24 с. вѣдь числа дому. Въ Двѣрцяхъ и Волицѣ читальня »Просвѣты« при тихъ крамницѣ.

Въ Двѣрцяхъ существовавъ Василияньскій монастырь основанный въ XIII. столѣтію.

Повѣтъ Жовкѣвъ; судъ, урядъ подат., стація тел. и почта Мосты Великій, до желѣзницѣ 20 км.

**4. Домашѣвъ.** Церк. дер. Возд. Честного Креста, созд. 1900, благ. 1901. Визита кан. 1906 черезъ Еп. Конс. Чеховича.

Патронъ: П. Т. Мѣчиславъ Высоцкій.

Пар. Прч. Іоанъ Сиротинскій, вѣд. одеж. крыл., р. 1841, рук. 1867, к. п. 1885, ж.

Въ матерн. ч. д. . . . . 1194

— дочерн. Салаша, вѣдл. вѣдъ матерн. 35 км.

Церк. дер. Перенес. Мощей св. О. Николая вѣдъ Миръ въ Баръ Градъ, ч. д.

1151

Всего 2345

Латин. 233., жид. 236 д.

Вѣноване: поля 43'5 мр., сѣнож. 34 мр. 737 сж., на-сов. 71 мр. 719 сж., чист. дох. 366 к. 96 с., за дрова 38 кор. Дод. зъ касы 995 к. 17 с., под. 120 к., под. ос. дох. 24 кор.

Школа етат. 1-кл. зъ яз. выкл. руск. о 1 силѣ, дѣтей руск. 116. Въ Салашахъ школа етат. 1-кл. зъ яз. выклад. руск. о 1 силѣ, дѣтей руск. 98 Платня дяка пенсп. дох. церк. Въ Домашевѣ есть шпихлѣръ гром., въ Салашахъ склепъ христ.

Въ Домашовѣ и на Салашахъ були въ старинѣ Васи-ліянскіи монастыри ихъ закрыто въ р. 1781.

Повѣтъ Рава Руска, судъ, урядъ под. стація телегр. и почта Угнѣвъ 6 км.

**5. Дыниска.** Церк. дер. Собора Пресв. Богородицы, соз. 1881. Визита канон. 1906. р. черезъ Еп. Константина Чеховича.

Патрона право нерѣшене.

Завѣд.: Пр. Іоанъ Бирка, рож. 1874, рук. 1900 ж.

Въ матерн. ч. д.	762
— дочерн. Новосѣлки Передній, вѳдд. вѳдъ мат. 5 км. церк. св. Іоана Богослова, ч. д.	525
— — дочерн. Новосѣлки кард. вѳдд. вѳдъ мат. 6 км. Церк. Собора Пр. Богородицы, созд. 1760, ч. д.	620
— мѣстн. Лужокъ, вѳдд. вѳдъ матерн. 5·3 км. и Сторонна вѳд. 6·8 км.	110
	<hr/> Всего 2017

Латин. 411, жидѳвъ 80 д.

Вѳноване: поля 83 мр. 62 сж., сѣнож. 37 мр. 1219 сж., 10 мр. лѣса, чистый дох. 584 к., въ натур. 22 к. 32 с. пасовиско вѳпѳльне зъ гром. Дод. зъ касы 909 к. 30 сот., подат. 171 к. 70 с.

Въ Новосѣлкахъ переднихъ школа 1-кл. зъ яз. выкл. руск., дѣтей руск. 63, въ Новосѣлкахъ кардинальскихъ школа 1-кл. зъ яз. выкл. руск., дѣтей руск. 67. Въ Динискахъ школа етат. 1-кл. зъ руск. яз. выкл., дѣтей рус. 80. Платня дяка исп. въ Денискахъ 64 к. и 16 корц. збѳжа, въ дочерн. церквахъ 160 к. и дох. церк. въ Новосѣлкахъ кардин. суть шпихлѣры гром.

Повѣтъ Рава Руска, судъ, урядъ под. стація телегр. и почта Угнѳвъ 7 км.

**6. Карѳвъ.** Церк. мур. св. Вел. Муч. Параск., соз. 1887 и посв. дня 7. червня 1906 въ часѣ визитаціи канон. черезъ Еп. К. Чеховича.

Патронъ: П. Т. Казимиръ Марморощь.

Пар. Прч. Викторъ Матюкъ. вѳдд. одеж. крыл., р. 1852, рук. 1880, к. п. 1889, ж.

Въ матерн. ч. д.	1558
— мѣстн. Ивонки вѳдд. вѳдъ мат 4·2 км. 86 Беженка вѳдд. 4·1 км. 43, Новый двѳръ и Рѣчне 8, ч. д.	142
	<hr/> Всего 1700

Латин. 172, жид. 49 д.

Вѳноване: поля 77 мр. 1040 сж., чистый дох. 170 к. 42 с., пасовиско вспѳльне зѳ громадою. Дод. зѳ касы 1043 к. 24 с., под. 66 к.

Школа етат. 1-кл. о 1 силѳ, яз. выкл. рус., дѳтей рус. 102. Дякъ неисп. удержуе ся зѳ дох. церк. Въ Каровѳ есть шпихлѳръ, склепъ церк. брацтва и каса пожичкова громадска, дѳмъ новѳй читальнѳ.

Повѳтъ Рава Руска, судъ, урядъ подат., стація тел. и почта Угнѳвъ 4 км., до желѳзницѳ 5 км.

**7. Корчѳвъ.** Церк. дерев. св. Безс. Космы и Дамяна соз. 1885, посв. 15 червня 1906, въ часѳ виз. кан. черезъ Еп. Конст. Чеховича.

Патронъ: П. Т. Наслѳдники Тадея Же:ехѳвского.

Пар. Пр. Михаилъ Дыгдалевичъ, р. 1872, рук. 1897, к. п. 1904, ж.

Вѳ матерн. ч. д. . . . . 782

— дочерн. Щепятнѳ, вѳдд. вѳдъ мат. 11 км. церк. мур. Пр. Тройцы, ч. д. . . . . 610

— — Стаѳ, вѳдд. вѳдъ матерн. 4'9 мр. церк. дер. св. Арх. Михаила, ч. д. . . . . 462

Всего 1854

Латин. 1003, жид. 101.

Вѳноване: зѳ Корч. поль. 40 мр. 769 сж., сѳн. 7 мр., въ Щепят. поля 30 мр. 71 сж., сѳнож. 2 мр., въ Стаяхъ 13 мр. 70 сж., 14 мр. сѳнож., пасов. вспѳльне зѳ громад. чист. дох. дох. 411 к. 54 с., скѳниц. 22 копъ жита. Дод. зѳ касы 949 к. 34 с., под. 140 к. 10 с.

Школа етат. 1-кл. въ Корч. Щепят. и въ Стаяхъ яз. выкл. рус., о 1 силѳ, дѳтей руск. въ Корчевѳ 102, въ Стаяхъ 64, въ Щепятнѳ 84. Платня дяка исп. въ Корч. 20 к., въ Щепят. 20 к., въ Стаяхъ 20 к. Въ Корчовѳ въ Щепятинѳ и въ Стаяхъ суть читальнѳ Общ. им. Михаила Качковского. Въ Корч., Щеп. и въ Стаяхъ суть шпихлѳри

гром., въ Щепят. и въ Стаяхъ суть склепки христ. Въ Корчевѣ есть склепъ Брацтва церк. заложенный въ р. 1905.

Повѣтъ Рава Руска; судъ, урядъ под. Угнѳвъ, стація тел. Корчѳвъ ад Угнѳвъ, почта въ мѣстци.

**8. Махнѳвъ.** Церк. мур. Рожд. Пр. Бог. и св. Констан. и Елены, созд. и бл. 1900. Виз. кан. р. 1906, черезъ Еп. Чеховича.

Патронъ: П. Т. Дръ Казиміръ Жебрацкій.

Пар. Прч. Антоній Яцѳвъ, вѳдл. одеж. крыл., р. 1860, рук. 1884, к. п. 1907, ж.

Въ матерн. ч. д. . . . . 1297

— дочерн. Корнѳ, вѳдл. вѳдъ мат. 4 км. Церк.

мур. Пр. М. Параск. созд. 1774, ч. д. 1080

Всего 2377

Латин. 32, жид. 124. д.

Вѳиоване: въ Мах. поля 18 мр. 120 сж., сѳн. 26 мр. 870 сж., чист. дох. 249 к. 2 с., въ Корняхъ поля 18 мр. 380 мр. сѳнож. 19 мр. 316 сж., чистый дох. 202 к. 6 с., 18 сяг. дровъ хворосту на огорожене, 2 сосны на направу будынкѳвъ. Дод. зъ касы 904 к. 34 с., под. 180 к. 56 с.

Школа етат. 2-кл. въ Махновѣ, въ Корняхъ 1-кл. зъ выкл. яз. рус., дѳтей рус. въ Махновѣ 116, въ Корняхъ 62. Платня дяка 20 корцѣ ячменю, въ Корнѣ 120 к. 12 корцѣ збѳжа и требы церк. Въ Махновѣ и въ Корняхъ суть чит. Тов. Просвѣти, шпихлѳру, крамницѣ и касы пожичк. церк.

Повѣтъ Рава руска; судъ и урядъ податков. Угнѳвъ, стація тел. и почта Любыча 8 км.

**9. Мосты Великій.** Мѣсточко, Церк. мур. Благ. Пр. Бог. созд. и благ. 1894, надѣлена вѳднустами Паною Львомъ XIII. Посв. дня 31 мая 1906, въ часѣ виз. кан. черезъ Еп. Чеховича.

Патронъ: П. Т. Косма Удрицкій.



Пар. Впр. Емилианъ Дѣдинскій, поч. крыл., р. 1832, рук. 1858, к. п. 1864, ж. юв.	
Сотр. сист. Пр. Іоанъ Тарасовичъ, р. 1882. рук. 1906, ж.	
Въ матерн. ч. д.	2630
— мѣст. Борові, вѣдд. 5 км. Лугові 6 км.	980
— — мѣст. Воинѣвъ, ч. д.	220
	<hr/>
	Всего 3830

Латин. 826, жид. 1392 д.

Вѣноване: поля 35 мр. 751 сж., сѣн. 37 мр. 1484 сж. чист. дох. 155 к. 68 с., вѣдсот. вѣдъ капиталѣвъ 30 кор., дровъ 81 сят. Дод. зъ касы 1222 к. 22 с., под. 48 к.

Въ Мостахъ школа етат. 5-кл. хлопцѣвъ и 5-кл. дѣвчатъ, яз. выкл. поль., о 11 силахъ въ мѣстц. Борѣ етат. о 2 силахъ, яз. выкл. рус., дѣтей рус. въ Мостахъ 401, въ Бор. и Лигов. 230. Платня дяковъ исп. 10 к. и дох. зъ требъ церк. Есть чит. Просвѣты и Общ. Качковского зъ 90 чл. Есть каса громадска. Каса Райфаізена зъ обор. рѣчнымъ 68 000 к. мае 130 чл. Въ домѣ власномъ церкви есть склепъ христ.

Въ Мостахъ на цвинтари есть мур. литур. каплиця.

Повѣтъ Жовковѣ, судъ, урядъ податковый и почта Мосты Великы, до жел. Кристинополь 17 км. до желѣзн. Жовковѣ 24 км.

<b>10. Остобѣжъ.</b> Сам. Сотр. церк. дер. св. О. Никол. Ч., созд. 1770. Виз. кан. 1906, черезъ Еп. Чеховича.	
Сам. Сотр. Пр. Онуфрій Малецкій, р. 1881, рук. 1906, ж.	
Въ мат. ч. д.	504
— мѣстц. Воронѣвъ вѣдд. 1'1 км.	530
	<hr/>
	Всего 834

Латин. 222, жид. 56 д.

Вѣноване: въ Ост. поля 9 мр. 1571 сж. сѣнож. 14 мр. 1056 сж., въ Ворон. 3 мр. 1151 сж., сѣнож. 190 сж. чи-

стѣй дох. 133 к. 82 с., пасов. вспѣльне зъ громад. Дод. зъ касы 1111 к., под. 53 к. 44 с.

Дякъ неисп. удержуе ся зъ дох церк. За науку дѣтей мае ремунерацію 1 мр. орн. поля, 20 к. и 3 корцѣ збѣжа. Есть склепъ Брацтва церков. въ власномъ домѣ. Читальня „Просвѣты“.

Повѣтъ Рава Руска, судъ, урядъ подат., стація телег. Угнѣвъ, почта Брукенталь ad Угнѣвъ, стація жел. Стаѣ водд. 3 км.

**II. Пѣдубецъ.** Церк. мур. Покр. Пр. Бог., создана 1906.

Виз. кан. 1906 черезъ Еп. Чеховича.

Патронъ: П. Т. Марія Урбаньска.

Пар. Прч. Володимиръ Пашп., р. 1868, рук. 1895 кан. пост. 1909, ж.

Число душъ . . . . . 1068

Латин. 156, жид. 34 д.

Вѣноване: поля 26 мр. 438 сж., сѣнож. 15 мр. 1345 сж., пасов. 7 мр. 1056 сж., чист. дох. 253 к. 94 с., дровъ 10 сж. почисл. 80 к., вспѣльне мливо. Дод. зъ касы 953 к. 55 с., под. 90 к. 49 с.

Школа етат. 1-кл. о 2 сил., яз. выкл. рус., дѣт. руск. 163. Плагня дяка неисп. 16 с. водъ номеру дому и дох. церк. Въ Пѣдлубцяхъ есть читальня общ. им. Качковского склепъ христ. шпихлѣръ и каса пожичкова громадска и молочарня.

Повѣтъ Рава руска, судъ, урядъ под., стація телегр. и почта Угнѣвъ 6 км., жел. въ мѣстци.

**12. Пристань.** Церк. мур. св. Арх. Михаила, созд. 1882, посв. 3 червня 1906 въ часѣ виз. кан. черезъ Еп. К. Чеховича.

Патронъ: П. Т. Станиславъ Незабитовскій.

Пар. Пр. Григорій Каровець, р. 1871, рук. 1898, к. п. 1905 ж.

Число душъ . . . . . 1146

Латин. 85, жид. 20 д.

Вѣноване: 30 мр. 1736 сж., сѣнож. 11 мор. 843 сж.,  
чист. дох. 130 к. 10 с., дровъ 6 сяг. Дод. зъ касы 1112 к.  
под. 47 к. 16 с.

Школа етат. 1-кл. о 2 сил., яз. выкл. рус., дѣтей рус.  
230. Платня дяка испит. по 24 с. вѣдъ числа дому Чит.  
пѣдъ назвою, Читальня руска въ Пристанѣ чл. 86, 2 кра-  
мницѣ христ. Въ р. 1902 основ. каса Райфайзена.

Повѣтъ Жонкѣвъ; судъ, урядъ под., стація тел. и по-  
чта Мосты Велики 15 км.

**13. Рѣчиця.** Церк. дер. Перенесеня Мошей св. Муч. Бо-  
рыса и Глѣба созд. 1882, благ. 1884. Виз. кан. 1906  
черезъ Еп. Чеховича.

Патрона право почивае.

Завѣд. Пр. Емиліянъ Котисъ, р. 1882, рук. 1907, ж.

Въ матерн. ч. д. . . . . 1469

— дочерн. Губинокъ, вѣдд. вѣдъ мат. 3'5 км.

Церк. дер. св. Муч. Параскевіи, ч. д. 321

Всего 1790

Латин. 239, жид. 146 д.

Вѣноване: поля 81 мр. 482 сж., сѣнож. 22 мр. 91 сж.,  
пасов. 4 мр. 880 сж., въ Губин. поля 68 мр. 1947 сж.,  
сѣнож 24 мр. 1111 сж., пасовиска 2 мр. 138 сж., чистый  
дохѣдъ 1022 к. 62 с. Додат. зъ касы 408 к. 4 с., подат.  
409 к. 36 с.

Школа етат. 3-кл. о 2 сил., яз. выкл. рус., дѣтей рус.  
170, въ Губинку 1-кл., яз. выкл. рус., дѣтей рус. 40. 1 си-  
ла. Платня дяка неисп. дох. церк. Въ Рѣчицѣ читальня им.  
Качковского чл. 42, шниклѣръ и склепъ гром., каса гром.  
зъ капиталомъ до 800 к.

Повѣтъ Рава Руска, судъ, урядъ под., стація тел. и по-  
чта Угнѣвъ 14 км.

**14. Теглѣвъ.** Церк. дер. Пр. Мат. Параскевин, соз. 1884, благословена 1885. Визита канон. въ р. 1906 черезъ Еп. Кон. Чеховича.

Патронъ: П. Т. Генрикъ Готтлѣбъ.

Пар. Пр. Конст. Николаевичъ, р. 1871, рук. 1895 вѣд.

Число душъ . . . . . 708

Латин. 26, жид. д.

Вѣноване: поля 31 мр. 181 сж., сѣнож. 42 мр. 754 сж., пасов. 10 мр. 456 сж. и части пасов. зъ громадою, чистый дох. 111 к. 21 с., лѣса 25 мр. 15 сж. Додат. зъ касы 1088 к. 71 с., под. 75 к. 21 с.

Школа етат. 1-кл., яз. выкл. руск., дѣтей руск. 120. Платня дяка неисп. 1 мр. огорода, 4 корцѣ збѣжа, 16 с. вѣдъ одного цѣлого грунту и дох. церк. Дѣмъ цер., шпихлѣръ церк. чит. Просвѣты чл. 80. и каса Райфаизена.

Повѣтъ Рава Руска, судъ урядъ под. Угнѣвъ, стация телегр. и почта Белзъ 19 км., 23 км.

**15. Угнѣвъ.** Мѣсто. Церк. мур. Рожд. Пр. Бог., соз. и бл. 1885. Виз. кан. 1906 черезъ Еп. Чеховича.

Патронъ: П. Т. Монастырь Чина С. Вас. Вел. и Ромуальдъ Моравскій.

Пар. Прч. Василий Романовскій, вѣдд. одеж. крыл., членъ Инстит. »Народный Дѣмъ въ Львовѣ, р. 1859, рук.

1887, вѣд.

Сопр. сист. Пр. Стефанъ Кѣйко, р. 1882, рук. 1908, ж.

Въ матерн. ч. д. . . . . 2154

— мѣстн. Заставе, вѣдд. вѣдъ кат. 19 км., ч. д. . . . . 300

Всего 2454

Латин. 835, жидѣвъ 2730 д.

Вѣноване: поля 19 мр. 610 сж., сѣнож. 19 мр. 1131 сж., пасов. 1158 сж., чистый дох. 308 к. 78 с. Додат. зъ касы 912 к., под. 88 к. 32 с.

Школа етатова 4-клясова муж., о 3 силах, языкъ выкладовый рускій, дѣвоча 4-кл. вѣдъ зарядомъ Сестръ Фе-

лиціянокъ о 5 силахъ, языкъ выкл. поль., дѣтей рус. 304.  
Платня дяка неисп. дох. зъ требъ церк. Читальня есть  
руска, каса руска въ Угно́вѣ.

Въ Угно́вѣ существовавъ въ старинѣ Василянскій  
монастырь.

Повѣтъ Рава Руска; судъ, урядъ под., стація телегр.  
и почта Угно́въ.

**16. Ульгôвокъ.** Церк. дер. св. О. Николая Чудот. 1865,  
благос. 1896. Визита кан. въ р. 1906 черезъ Еп. Че-  
ховича.

Патронъ: П. Т. Наслѣдники бл. и Александра Гулимки.

Пар. Пр. Михаилъ Пирожокъ, р. 1868, рук. 1894, ж.

Въ матерн. . . . . 1286

— мѣстц. Торношинъ, вѣд. вѣдъ мат. 5 км. Церк.

Рожд. Пр. Бог., созд. и благ. 1906, ч. д. 315

Всего 1601

Латин. 615, жид. 52 д.

Вѣноване: поля 40 мр. 1123 сж., сѣв. 7 мр. 1175 сж.  
чистый дох. 417 к. 74 с., въ натураляхъ 90 к. скôпц.  
жита 22 кôпцъ. Дод. зъ касы 879 к. 86 с., под. 1906 к. 15 с.

Школа етат. 1-кл. въ Ульг. о 2 силахъ, дѣтей руск.  
210, въ Терношинѣ о 1 силѣ, дѣтей руск. 36, яз. выклад.  
рус. Дякъ неисп. удержуе ся зъ дох. церк. Есть читаль.  
руска. пинихлѣръ гром., каса гром. и церк.

Повѣтъ Рава руска 35 км., судъ, урядъ подат., стація  
тел. и почта Угно́въ 14 км.

**17. Хлѣвчаны.** Церк. дер. Рожд. Пр. Бог. Визита канон.  
1906 черезъ Еп. К. Чеховича.

Патронъ: П. Т. Станиславъ Левандовскій.

Пар. Пр. Алексей Брунецъ, р. 1855, рук. 1884, ж.

Сопом. Пр. Юсифъ Иванецъ, р. 1884, рук. 1910, ж.

Въ матерн. ч. д. . . . . 2217

Въ мѣстц. Хоронôвъ . . . . . 310

Всего 2527

Латин. 218. жид. 180 д.

Вѣноване: поля 27 мр. 481 сж., сѣнож. 89 мр. 1089 сж., лѣса 26 мр. 1122 сж. пасовиска 18 мр. 528 сж., чистый дох. 410 к. 30 с., въ капиталахъ 40 к. 86 с., въ натураліяхъ 5 к. Дод. зъ каси 947 к. 54 с.

Школа етат. 1-кл. о 2 силахъ, яз. выкл. рус., дѣтей рус. 136. Дякъ неисп. удержуе ся зъ дох. церк. Читальня Просвѣты и крамница читальняка. Касы нема жадной.

Повѣтъ Рава Руска, судъ, урядъ под. Угнѡвъ 19 км.,  
стація тел. и почта Брукенталь ад Угнѡвъ 4 км.

Всѣхъ душъ рускихъ въ деканатѣ Угнѡвскѡмъ 32.549

## XXXVII. Деканатъ Устрицкій.

**Деканъ:** Всч. Іосифъ Дубъ, вѡдл. одеж. крыл. Орд. комисарь въ справахъ сервитутовыхъ, пар. въ Лопушници.

**М. Деканъ** и Орд. школь. комис.: Прч. Іосифъ Билиньскій, вѡдл. одеж. крыл., пар. въ Устрикахъ Дѡльныхъ.

**1. Бандрѳвъ,** Церк. дер. Рожд. Пр. Богородицы, созд. и благ. 1880. Визит. кан. въ р. 1838 черезъ Еп. Снѳгурского.

Патронъ: Его ц. к. Ап. Величество.

Пар. Пр. Юліянъ Негребецкій, р. 1867, рук. 1891, ж.

Число душъ . . . . . 895

Латин. нема, акат. 350, жид. 28 д.

Вѳноване: орн. поля 90 мр., лукъ 12 мр. 1553 сѳж., лѳса 9 мр., корчей, ялѳвцю, неужиткѳвъ 40 мр. 1593 сѳж. чист. дох. 252 к. 16 с., за выкупъ скѳпщины побирае парохъ зъ облигацій и книжокъ шадничихъ 188 кор. 32 с., дровъ 58 мр. почислено на 78 к. 58 с. Додатокъ зъ касн 771 к. 12 с., под. 89 к. 86 с., податку особ. дох. 24 кор.

Школа буде будовати ся въ 1911 р. Платня дяка не исп. 60 к. и дох. церк. Читальнѳ, шпихлѳру, крамницѳ и кружка господарского нема. Есть каса церковна.

Тутъ есть нѳмецка кольонія Аугсбургского вѳроиспо-дѳваня зъ пасторомъ и домомъ молитвеннымъ.

Повѳтъ Лѳско, 30 км., судъ, урядъ, под. станція тел. и жел. Устрики Дѳльній 10 км., почта Бандрѳвъ народовой.

**2. Береги долѳшний,** Церк. дер. св. Арх. Михаила, соз. 1844. Визита канонична въ р. 1838 черезъ Еп. Іоана Снѳгурского.

Патронъ: Его ц. к. Ап. Величество.

Пар. Прч. Володимиръ Ольховый, вод. од. крыл., р. 1845, рук. 1869, вд.

Въ матерн. ч. л. . . . . 592

— дочерн. Лодина вод. водъ мат. 3 км. Церк.

дер. св. Арх. Михаила создана 1861, ч. д. 729

Всего 1321

Латин. 55, акат. 126, жид. 75 д.

Вѳноване: въ Берегахъ орн. поля 70 мр. 1120 сѳж., пасов. 18 мр. 675 сѳж. лѳса 6 мр. Въ Лодинѳ орн. поля 21 мр. 583 сѳж. сѳнож. 1062 сѳж., пасов. 2 мр. 1245 сѳж., разомъ 122 мр. 128 сѳж., чистый дохѳдъ зъ поля 455 к.

20 с., дох. изъ капиталовъ 8 к. 72 с. скѣпцины 20 копъ вѣвса почислено 78 к., 11 копъ яецъ почисл. 11 к. 68 с., бохонковъ хлѣба 290 почисл. 11 к. 18 с., дерева опалового мяк. 18 с. почисл. 44 к. Додат. зъ касы 910 к. 56 с., податку грунт. 98 к. 52 с., под. ос. дод. 29 к.

Школа 2-кл. о 2 силахъ, зъ руск. выкл. язык., дѣтей руск. 127. Дяка неисп. платитъ громада, въ Берегахъ 60 к. въ Лодинѣ 60 к. и доходы. Читальнѣ, шпихлѣру, касы и кружка господарского нема.

Повѣтъ Лѣско, судъ, урядъ под., стація тел., почта и жел. Устрики Дѣльнѣ 3 км.

**3. Гошовъ.** Церк. дер. св. О. Николая Чуд. Визита кан. въ р. 1838 черезъ Еп. Снѣгурского.

Патронъ П. Т. Казиміръ Штайнъ.

Пар. Пр. Мих. Попель, р. 1853, рук. 1883, ж.

Въ матерн. ч. д. 175

-- дочерн. Рабе вѣдд. вѣдъ матерн. 4 км. Церк.

дер. св. О. Николая, созд. 1861, ч. д. 381

— присѣл. Гошовчикъ 462, Задворе 180, ч. д. 600

Всего 1156

Зъ тыхъ въ Америцѣ до 100 д.

Латин. 80. жид. 84 д.

Вѣноване: въ Гош. всего грун. 67 мр. 416 сяг., лѣса 5 мр. 400 сж.; въ Рабемъ всего грунту 54 мр. 1297 сж., лѣса 6 мр. 691 сж., дох. зъ грунтѣвъ 183 к. 90 с., вѣдс. вѣдъ цѣнныхъ ефектовъ 110 к. мешине въ натур. 72 к. 38 с. вже по вѣдтрученю 20% бо натуралія раховано 80 к. 46 с., 4 кони и 25 яецъ почис. 5 к. 20 с., 11 горцѣ 3 1/2 кварт. сѣмены коноп. почислено 4 к. 36 с., 106 бохонк. вѣвсян. хлѣба почисл. 6 к. 38 с., дровъ 4 сяг. въ Гош. мяк. дер. почисл. 1 к., разомъ 12 к. Додат. зъ касы 899 к. 48 сот., под. 62 к. 60 с.

Школы нема, платня дяка неисп. 1 к. вѣдъ номеру дому и дох. церк. Читальнѣ, шпихлѣру, склепу и кружка госп. нема. Каса цер. есть. При мат. церквѣ кан. уст. Брацтво твер. зъ 25/2 р. 1909 ч. 1255 чл. 256.

Повѣтъ Лѣско, судъ, урядъ подат., стація тел., почта и жел. Устрики дѣльнѣ 11 км.



**4. Дашѡвнѡ.** Церк. дер. с. Вел. Муч. Димитрія, создана 1885. Виз. кан. въ р. 1838 черезъ Еп. Снѣгурского.

Патрона право почивае.

Пар. Пр. Григорій Сприсъ, р. 1857, рук. 1881. кан. пост. 1908. ж.

Въ матерн. ч. д. . . . . 508

— дочерн. Телешница, Ошварова, (де парохъ мешкае) вѡдд. 4 км. Церк. дер. Усп. Пр. Богород. создана 1826, ч. д. . . . . 580

— — Соколова Воля вѡдъ мат. 9 км. церк. дер. св. В. М. Димитрія, под. 1827 ч. д. . . . . 456

Зъ того въ Америцѣ 212. Всего 1544

Латин. около 175, жиц. около 140 д.

Вѣноване: въ Дашѡвнѣ поля 43 мр. 1882 сж., чистый дохѡдъ 48 к. 48 с. въ Телешници Ошвар. поля 28 мор. 1826 сж. чистый дох. 42 к. 88 с., въ Соколовой Воли поля 33 мр, 953 сж., чист. дох. 85 к. 82 с., вѡдс. вѡдъ облиг. и книжочокъ 122 к. 90 с., дод. зъ касы 1011 к. 51 с., под. 62 к. 76 с., под. особ. дох. 18 к.

Школа стат. 2-кл. о 2 силахъ вспѡльна для Телешн. и Даш. яз. выкл. руск., дѣтей рус. 180. Дякъ испыт. его платня 2 к. вѡдъ цѣлого грунту въ дох. церк. мае такожь помешкане. Читальнѣ нема. Въ Телешници есть шпихлѣръ гром. и каса церк. Брацтво твер. кан. устан. въ р. 1905 числитъ: При Церквѣ матерн. въ Даш. 40 чл. дочерн. въ Телешници ошв. 120 чл. Сокол. Воли 40 чл. Въ всѣхъ трехъ селахъ кружкѡвъ госп. нема.

Повѣтъ Лѣско, судъ, уряцъ под. стація тел. и почта Устрики Цѡльнѣ 18 км. до стаціи жел. Устѣянова 11 км.

**5. Коростно.** Церк. дер. Рожд. Пр. Бог. созд. и благос. 1791. Визита канонична въ р. 1838 черезъ Еп. Снѣгурского.

Патронъ: Єго ц. к. Ап. Величество.

Пар. Прч. Теодозій Войтовичъ. вѡдл. одеж. крыл. р. 1845, рук. 1872, ж.

Въ матерн. ч. д. . . . . 1172

— дочерн. Волица Церк. дер. Вовед. въ Храмъ Пр. Богор. вѡдл. вѡдъ матерн. 2 км. ч. д. . . . . 200

Зъ тыхъ въ Америцѣ 150 д. Всего 1372

Латин. 34, акат. 170 жидовъ 272 д.

Въноване: поля орн. 49<sup>5</sup> мр. пасов. 46 мр., проск. 34 корцѣ вѣвса, дровъ 11 с., (6 буковыхъ и 5 яловыхъ). 58 вѣвсян. и 55 житн. бох. хлѣба, 5 кѣпъ яецъ вѣдс. вѣдъ цѣнныхъ паперѣвъ 28 к. 28 с. Дод. зъ касы 930 к. 58 с. дох. зъ грунту 169 к. 10 с., под. 63 к. 37 с.

Школа етат. 1-кл. о 2 силахъ зъ яз. выкл. рус., дѣтей руск. 230. Платня дяка неисп. 30 с. вѣдъ номеру дому и дох. церк. Есть ч. тальня Общ. им. М. Качковского а крамницѣ, касы позичковой, шнихлѣра и кружка господарского нема.

Повѣтъ, судъ и урядъ под. Добромиль, стація тел., жел. и почта Кросценко коло Хирова.

**6. Лобозѣвъ** Церк. дер. Рожд. Пр. Богор. созд. 1884 вѣдн. и украшена 1904. Визита кан. въ р. 1838 черезъ Еп. Снѣгурского.

Патронъ: П. Т. Наслѣдники Франца Яновского.

Завѣд. Пр. Пант. Скоморовичъ р. 1879, рук. 1905, ж.

Число душъ . . . . . 920

Въ Америцѣ перебуває зъ того до 150 д.

Латин. 132 душъ, жид. 8 род.

Въноване: всего поля орн. 60 мр., чист. дох. почислено на 06 к. 24 с. Дод. зъ касы 1001 к. 63 с., подат. 40 к. 30 с., лѣса яко эквивалентъ за дерево изъ двора, вѣдс. вѣдъ облиг. и книжочокъ щадничихъ 116 к. подат. особ. дох. 24 к. Чит. Общ. им. Качковского, власный дѣмъ Брайтва зъ склепомъ, салею чит. и на представленя. Кружка господарского нема,

Въ парохіи зал. брацтво св. Николая 1900 р. 60 чл. и брацтво дѣтей пѣдъ покровомъ Пр. Д. Маріи зал. 1902. чл. 70; брацтво тверез. чл. 195.

Школа етат. зъ выкл. яз. рус., 1-кл. и 1 силѣ учит., дѣтей руск. 135. Платня дяка неисп. 100 к. и дох. церк.

Повѣтъ Лѣско 21 км., судъ, урядъ подат. и почта въ Устрикахъ дѣль., стація жел. Устіянова 4 км.

**7. Лопушница.** Церк. мур. Преп. Мат. Параскевиі благ. 30 септя 1906. Визита кан. въ р. 1838 черезъ Еп. Снѣгурского.

Патронъ Его ц. к. Ап. Величество.

Пар. Прч. Юсифъ Дубъ р. 1851. рук. 1876, вѣд. одеж. крыл., вѣд. я. в.

Въ матерн. ч. д. . . . . 580

— дочерн. Катыня вѣдд. вѣдъ мат. 3 км. Церк. дер. Собора Пр. Богородицы, ч. д. . . . . 498

— присѣлку Лопушанка, ч. д. . . . . 201

Всего 1279

Въ Америцѣ и Прусахъ 102 д.

Вѣноване: грунту въ Лопушницѣ 64 мр. въ Катинѣ 34 мр. чист. дох. почислено на 210 к. 56 с., данины въ натураляхъ 27 копѣ въса въ снопахъ на 67 к. 50 сот. 175 корц. въса въ зернѣ на 12 к. 60 с., хлѣба житного 69 бох. на 8 к. 28 с., хлѣба въсяного 146 бох. на 11 к. 68 с., яецъ 704 штукъ на 14 к. 8 с. вѣдъ тыхъ данинъ потручуютъ 20 вѣдс. на кошта стяг. 30 к. 80 с.. дерево опалове 20 мет. стос. букового, 31 метр. стос. ялового, 2 буки по 32 цм. двѣ ялицѣ по 42 цм. почислено на 52 к. 84 с. Дод. зъ касы 901 к. 64 с., под. 68 к. 28 с., подат. особ. дох. 34 к.

Въ Лопушници школа 1-кл. зъ руск. яз. выкл. о 1 силѣ лѣтей руск. 116. Дякъ исп. набирае рѣчно 160 к. и дох. церк. есть читальня Просвѣты и кружки господарскі въ Лопушници и Катинѣ, агенція »Днѣстра« въ Лопушници.

Повѣтъ, судъ, урядъ под. Добромиль, стація телегр. почта и желѣзн. Старява коло Хирова 4 км.

**8. Лѣсковате.** Церк. дер. Рожд. Пр. Богор. созд. 1832 Виз. кан. 1838 черезъ Еп. Снѣгурского.

Патронъ: Его ц. к. Ап. Величество.

Пар. Пр. Юсифъ Максимовичъ р. 1869, рук. 1894, ж.

Соп. Пр. Орестъ Тустановичъ р. 1883, рук. 1909, ж.

Число душъ . . . . . 1437

Латин. 4, акат. 2, жид. 25 д.

Вѣноване: грунту зъ лѣсомъ и пасовискомъ 98 мор. 288 сж., дровъ 51 куб. метр., чист. дох. 121 к. 6 с., 53 корцѣ 24 горцѣ вѣвса скѣп. въ квотѣ 172 кор. 256 вѣвс. хлѣб. варт. 19 к. 68 с. 29'7 кѣпъ яецъ варт. 25 к. 40 с. Дод. зъ касы 862 к. 28 с., под. 42 к. 54 с.

Двѣ школы 1-кл. зъ руск. яз. выкл. по 1 силѣ, въ обохъ школахъ дѣтей руск. 280. Платня дяка исп. 200 к. и дох. церк. Крамницѣ, читальнѣ, шпихлѣру и кружка господарского нема.

Повѣтъ, судъ, урядъ под. Добромиль: стация желѣзн., тел. и почта Кросценко (коло Хирова) 3 км.

**9. Нанова.** Церк. дер. св. Арх. Михаила созд. и благ. 1726, реставр. 1875. Визита канон. 1838 черезъ Еп. Снѣгурского.

Патронъ: Его ц. к. Ап. Величество.

Пар. Пр. Артемій Мельникъ, р. 1854, рук. 1885, ж.

Въ матерн. ч. д.	600
— дочерн. Стебникъ, вѣдд. 4 км. зъ населенемъ Штеинфелдъ, церк. дер. св. Ап. Луки, ч. д.	266
— — Рудава вѣдд. вѣдъ мат. 7 км. Церк. дер. св. Арх. Михаила, создана и благословлена 1901 р.	205
Кромѣ сего есть слугъ гр. кат.	12

Всего 1083

Въ Америцѣ остае 40 д.

Латин. 22, акат. 156, жид. 13 родинъ.

Вѣноване: въ Нановой огороду 126 сж., лукъ 6 мр. 40 сж., орн. поля 72 мр. 816 сж., пасов. 20 мр. 1286 с., въ Рудавацѣ лукъ 4 мр. 83 сж., орн. поля 48 мр. 1185 сж. пасов. 6 мр. 141 сж, лѣса 15 мр. 647 сж., въ Стебнику луки 2 мр. 726 сж. орн. поля 17 мр. 481 сж., пасов. 23 мр. 1130 сж., лѣса 3 мр. 332 сж., доходъ зъ всѣхъ грунт. 237 к. 53 с., вѣдс. вѣдъ цѣнныхъ паперѣвъ 46 к. 54 сот., дроръ бук. 31 мтр. а мягк. 27 метр. куб. почисл. 21 кор., 24 с., вѣвса 20 корц., 17 корц. сѣмени, 102 бѣх. хлѣба и 409 яецъ почисл. 79 к. 48 с. добровѣльный датки вартости 25 к. 30 сот. Дод. зъ касы 884 к. 22 с., под. 84 к. 23 с., под. особ. дох. 11 к.

Школа zorganizована, по 4 — 5 лѣтахъ входитъ въ жите. Платня дяка неисп. 50 к. и дох. церк. Въ Нановѣ есть склепъ христ. и каса церк., а сего року засновано кружокъ госп. на статутахъ Сѣльскаго господара.

Повѣтъ, судъ, урядъ под. Добромиль, стація тел. Кросьценко коло Хирова, почта для Нановы и Стебника: Кросьценко коло Хирова, для Рудавки: Старява коло Хирова, вѣдд. 8<sup>5</sup> км.

**10. Старява Сяноцка.** Церк. дер. Преп. Мат. Пар. соз. и благ. 1865. Визита канон. въ р. 1838 черезъ Еп. Снѣгурскаго.

Патронъ: Его ц. к. Ап. Величество.

Пар. Прч. Илія Олексинъ, вѣд. одеж. крыл., 1850, рук. 1881, ж.

Число душъ . . . . . 1090

Латин. 240, жидовъ 300 по наибольшій части суть то робѣтники при тартаку.

Вѣноване; огорода 2 гект. 43 ар. 7 м., орн. поля 16 гект. 97 ар. 50 м., лукъ 2 гект. 33 ар. 37 м., пасов. 42 гект. 65 ар. 59 м. Скѣпц. 15 кѣпъ вѣвса, 41 мет. дерева мягк. Дод. зъ касы 1043 к. 96 с., под. ґрунт. 48 к., под. особ. дох. 24 к.

Школа 1-кл. надетат. о 2 силахъ зъ выкл. рус. язык., дѣтей рус. 200. Есть еще школа товар.-школы людовои, польска, дѣтей поль. и жид. 100. Платня дяка исп. 160 к. и дох. церк. Есть читальня Просвѣты чл. 50. шпихлѣръ и каса церк., кружокъ госп. и агенція „Днѣстра“.

Шпихлѣръ церк. заложенный въ р. 1899, читальня и крамница зал. въ р. 1899, брацтво тверезости 200 чл.

Повѣтъ, судъ, урядъ под. Добромиль; стація тел., жел. и почта Старява коло Хирова 3 км.

**11. Устрики Дѣльий.** Мѣсто. Церк. мур. Усп. Пр. Бог. создана 1874. Визита канонична 1838 р. черезъ Еп. Снѣгурскаго.

Патронъ П. Т. Марія Нановска

Пар. Прч. Юсифъ Билиньскій, членъ Рады повѣт. въ Лѣску, вѣдл. одеж. крыл., р. 1858, рук. 1887, вѣд. я. в.

Въ матерн. ч. д.

Въ дочерн. Ясѣнь вѣдд. вѣдъ матерн. 2'5 км. Церк. дер. св. Арх. Михаила, создана 1882, ч. д.	370
— — Стрвяжикъ, вѣдд. вѣдъ матерн. 3'5 км. Церк. мур. Собора Пр. Богородицы, ч. д.	340
	<hr/>
	Всего 1460

Въ Устрикахъ латин. 200, въ Ясени 150, въ Стрвяжику 10. Въ Ясени есть латин. парохія зъ 2 священниками. Жидѣвъ въ Устрикахъ 2000, въ Ясени 30, въ Стрвяжику 10.

Вѣноване: въ Устрикахъ поля 47 мр. 272 сж., въ Ясени 63 мр. 1587 сж., въ Стрвяжику поля 31 мр. 12 сж., всего 142 мр. 271 сж., чистый дох. зъ тыхже почислено на 234 к. 16 с., вѣдс. зъ капит. за выкупъ скѣпц. 193 к. 80 с. Дод. зъ касы 1082 к. 51 с. под. 83 к. 49 с.

Школа етат. 4-кл. мѣшана зъ выклад. яз. поль. о 6 силахъ учит., дѣтей рус. 100. Платня дяка неисп. 100 к. и дох. церк. Читальня М. Качковского. Шпихлѣру, склепу, кружка господарского и касы нѣякои въ парохіи и въ дочерной нема. Товариство тверезости установлене 750 чл.

Повѣтъ Лѣско; судъ, урядъ под., стація тел., желѣз. и почта въ мѣстци.

## 12. Устіянова Горѣшна. Церк. дер. Пр. Мат. Парас.

Виз. кан. въ р. 1838 черезъ Еп. Снѣгурского.

Патронъ: П. Т. Ядвига зъ Шемельовскихъ гр. Руссоцка. Пар. Прч. Николай Паньковскій, вѣд. одеж. крыл., р. 1865 рук. 1895, к. п. 1903; ж.

Въ матерн. ч. д.	680
— дочерн. Устіянова Дольна, вѣдд. вѣдъ мат. 3'5 км. церк. дер. Пр. Мат. Параскеви, ч. д.	700
— — Рѣвна, вѣдд. вѣдъ мат. 3 км. Церк. Покр. Прес. Богородицы, ч. д.	596
	<hr/>
	Всего 1976

Латинн. до 200, жидѣвъ до 150 д.

Вѣноване: поля 119 мр. 1343 с., чистый доходъ 148 к. 50 с., лукъ 21 мр. 509 сж., чистый доходъ 132 к. 76 с.

Ровень дає 50'5 скѣпц., лихого вѣвса (або сплачує грѣшми по 10 с. за горнець вѣвса) вѣдъ цѣнныхъ ефектѣвъ вѣдс. въ высотѣ около 250 к. дол. конгруальный рѣчно 597 к.

Школа етат. 1-кл. зъ яз. выкл. руск., обсаджена учителькою въ Устіяновѣй яз. руск. неволодіючою, дѣтей надъ 200 а учашакчихъ до школы низше 100. Въ Рѣвни етат. 1-кл. а дѣтей школьныхъ 60. Платня дяка неисп. въ Рѣвнѣ 40 к. а въ Устіяновѣ 24 к., 6 корц. вѣвса и доходы церк. Читальня Просвѣты основ. въ р. 1907, членѣвъ 20, шпихлѣръ есть гром. склепу нема. Рѣвножъ наразъ не засновано кружка „Сельского господара“ въ обохъ селахъ зъ сеи простой причины що навѣтъ до основаня філіи „Сельского господара“ неможна було приступити въ Устрикахъ долѣшнихъ зъ браку інтелигентныхъ особѣвъ зъ народности украинской.

Повѣтъ Лѣско, судъ, урядъ под., стація жел. и почта Устрики дѣльній, 3 км. желѣз. въ мѣсци.

**13. Ялове.** Церк. дер. св. О. Николая Чуд. созд. 1903

Визита кан. въ р. 1838 черезъ Еп. Снѣгурского.

Патронъ: Всч. о. Романъ Прислопскій.

Пар. Пр. Николай Милянничъ, р. 1877, рук. 1901 ж.

Въ матерн. ч. д. . . . . 220

— дочерн. Мочары, вѣдд. матерн. 3 км. Церк. дер.

Перен. Моцей св. О. Николая, созд. 1755 ч. д. 380

— присѣлку Гошѣвъ и Замлине, ч. д. . . . . 368

Всего 968

Латин. 5, акат, 15, жидѣвъ 38.

Зъ того въ Америцѣ 115 д.

Вѣноване: поля 93 мр. 620 сж., чистый дох. 251 к. 24 с., лукъ 29 мр. 311 сж., чист. дох. 79 к. 40 с., пасовиска 230 сж., чист. дох. 1 к. 10 с.; скѣпц. въ Мочарахъ 17 корцѣ вѣвса, 15 сяг. ял. дровъ. Додат. зъ касы 863 к. под. 103 к., пол. особ. дох. 20 к.

Школы нема. Платня дяка неисп. 80 к. 8 кѣпи вѣвса. Читальнѣ и кружка господарского нема.

Повѣтъ Лѣско, судъ, урядъ подат., стація тел., жел. и почта Устрики дѣльній 9 км.

## XXXVIII. Деканатъ Яворовскій.

**Деканъ:** Всч. Іоанъ Волосянскій, орд. шкѣль. Комисаръ-вѣдпоручникъ Орд. до п. к. Рады шкѣльн. окр. въ Яворовѣ, вѣдл. одеж. крыл., парохъ въ Краковци.

**I. М. Деканъ:** Всч. Михаилъ Кручковскій вѣдл. одеж. крыл. парохъ въ Нагачовѣ.

**II. М. Деканъ и II. орд. шк. комисаръ:** Всч. Михаилъ Левъ парохъ въ Залужу.

**Орд. комис.** въ справахъ сервит.: Всч. Василій Волошинскій, т. Совѣтникъ Еп. Консисторіи, вѣдл. одеж. крыл. парохъ въ Вербянахъ.

**I. Бунѣвъ,** Церк. дер. Пр. Мат. Параск. Визита канон. въ р. 1823 черезъ Еп. Снѣгурского.

Патронъ: П. Т. Іоанъ Раставецкій, нотаръ въ Куликовѣ.

Пар. Пр. Романъ Крушинскій, р. 1872, рук. 1895, ж.

Въ матерн. зъ мѣстц. Загоре и присѣлк. Пваникич. д. 2635  
Латиникѣвъ 550, жилѣвъ 5 родинъ.

Вѣноване: поля 64 мр. Додатокъ зъ касы 987 к. 16 с. податку 84 к.

2 Школы етатові 1-клясові, языкъ выкладовый рускій, дѣтей руск. 80. Платня дяка неиспыт. доходы церковній. 2 читальнѣ „Просвѣты“. Спѣлка систему Рочделя, — каса громадска.



Повѣтъ, стація телеграфична и почта Яворовъ 12 км.  
судъ и урядъ податковый: Краковецъ 10 км.

**2. Брухналь.** Церк. дер. Пр. Богородицы. Визита канонична въ р. 1823 черезъ Еп. Снѣгурского.

Патронъ: П. Т. Іоанъ гр. Шептицкій.

Парохъ: Прч. Лука Яремкевичъ, вѣдл. одеж. крыл., р. 1848  
рук. 1877, ж.

Въ матерн. зъ мѣстц. Романовъ, Тарнавица, Гнойно  
число душъ . . . . . 547

— дочорн. Подлубы и Мосбергъ, вѣдл. вѣдъ мат.  
3 км. Церк. дер. св. О. Николая ч. д. 469

Всего 1016

Вѣноване: поля 69 мр. Додатокъ зъ касы 489 к. 84 с.  
податку 48 к. 50 с.

Въ Брухналя школа етатова 1-клясова зъ язык. выкл.  
польскимъ, въ Подлубахъ 1-кляс. зъ яз. выкл. рускимъ. —  
Платня дяка доходы церковнїи.

Повѣтъ, судъ, урядъ податковый, стація телеграфична  
и почта Яворовъ.

**3. Вербяны** Церк. дер. Рожд. Пр. Богородицы, созд. 1865,  
Визита канон. въ р. 1823 черезъ Еп. Снѣгурского.

Патронъ: Наслѣдники б. п. Людвига гр. Дембицкого.

Пар. Всч. Василій Волошинскій, вѣдл. одеж. крыл. и зол.  
крест. папск. pro pontif. et. Eccles., р. 1828, рук. 1853  
вд. юв. я. в.

Въ матерн. зъ мѣстц. Горяецъ, Дацки, Добры, Гукъ,  
Запустъ и Боровы, ч. д. . . . . 2675

Латшниковъ 58, жидовъ 26.

Вѣноване: 52 мр. поля, дровъ 18 сяг. Додртокъ зъ ка-  
сы 976 к. 15 с., податку 60 к.

Школа етатова 1-кляс. 1 учитель, языкъ выклад. рускій  
дѣтей руск. 115. Платня дяка неиспыт. 70 к. и доходы  
церк. Есть каса громадска и шпихлѣръ.

На кладбищи въ Вербянахъ находить ся мурована ка-  
плица Покрова Пр. Богородицы поставлена Пр. О. Васил.  
Волошинскимъ, парохомъ мѣстцевымъ благ. 16 мая 1894.

Повѣтъ, судъ урядъ податковый, стація телеграфична  
Яворовъ 12 км., почта Немировъ 6 км.

**4. Глиницъ або Гнойницъ.** Церк. дер. Зачат. св. Іоана  
Крест. создана 1821. Визита канон. въ р. 1893 черезъ  
Еп. Юліяна Пелеша.

• Патронъ: П. Т. Ядвига гр. Лубеньска.

Пар. Пр. Леонтій Желеховскій, р. 1856, рук. 1880, ж.

Въ матерн. зъ мѣстц. Копань Новоставскіи и Корчовы 1025  
— дочерн. Воля Глинницка, вѣдл. вѣдл. матерн. 3 км.

Церк. дер. Зачат. св. Іоана Крест. зъ мѣстц.

Запустъ и Мельники ч. д. . . . . 675

Всего 1700

Вѣноване: всего поля 87 мр. 283 сж., лѣса 14 мр. 1136  
сж., % вѣдл. цѣнныхъ ефектовъ 75 к. 12 с., % вѣдл. не-  
сплаченого капит. 1 к. 25 с. Додатокъ зъ касы 957 к. 77 с.,  
податку 115 к. 2 с.

Школа въ Глинницяхъ 2-класова о 2 сил., яз. выкл. рус.  
и польск., въ Воли глиницкѣй 1-кл. наука преподае ся  
въ селянскѣй хатѣ. Платня дяка доходы церковнїи. Читал.  
Просвѣты въ Глинницяхъ и Глиницкѣй Воли.

Матерна церк. надѣлена вѣдл. грамотою Паны Льва XIII.

Повѣтъ Яворовъ, судъ урядъ податков., стація теле-  
графична и почта Краковецъ 2 км.

**5. Грушовъ.** Церк. дер. св. Арх. Михаила. Визита канон.  
въ р. 1823 черезъ Еп. Снѣгурского.

Патрона право почивае.

Пар. Прч. Стефанъ Маренинъ, т. Совѣтникъ Еп. Консист.  
вѣдл. Ордеромъ Францъ Іосифа I. и одеж. крыл. р. 1835  
рук. 1860, вѣдл. юв.

Въ матерн. Грушовъ ч. д. . . . . 780

— мѣстц. Будомиръ, Гѣрка, Мельники, Залугъ ч. д. 690

— — Клоници, ч. д. . . . . 440

— — Щеплотахъ ч. д. . . . . 560

Гарнизонъ вѣйсковый ч. д. . . . . 20

Чужихъ и служащихъ, ч. д. . . . . 50

Всего 2540

Вѣноване: поля въ Грушовѣ 16 г. 92 м. 90 м. Лукъ 4 г. 82 а. 97 мтр., огорода 1 г. 29 а., пасовиска 2 г. 89 а. 20 мтр., лѣса 22 г. 73 а. 71 м., всего 59 г. 55 м. 75 м. Чистый доходъ обчисленъ на 289 к. 94 с. Въ Будомирѣборн. поля всего 11 г. 88 а. 33 м. Чистый доходъ 88 к. 90 с. Додатокъ зъ касы 1017 к. 6 с.

Школа етат. 2-кл. о 2 силахъ, языкъ выклад. рус. въ Грушовѣ школа однокл. въ Щеплотахъ и Клоницяхъ зъ яз. выкл. руск. Платня дяка доходы церковны. Читальнѣ „Просвѣты“ въ Грушовѣ и въ Щеплотахъ

Въ Щеплотахъ бувъ Васил. монастырь, основ. 1628, закрытый 1783.

Повѣтъ Яворѳвъ, судъ, урядъ податковый, стація телеграфична Краковецъ, почта въ мѣстци.

**6. Дрогомышль.** Церк. дер. Преобр. Господня. Визита кан. въ р. 1828 черезъ Еп. Снѣгурското.

Патрона право почивае.

Пар. Пр. Григорій Журавецкій, р. 1848, рук. 1872, ж.

Сопомочникъ доѣжджающей: Пр. Стефанъ Федоронько парохъ зъ Синявки.

Въ матерн. зъ мѣстц. Лицина ч. д. 1410

Вѣноване: поля, луки и лѣса 91 г. 65 а., 21<sup>1</sup>, скѳпц. 19 кѳпъ жита. Чистый доходъ 352 к. 6 с. Додатокъ зъ касы 887 к. 88 с., податку 154 к. 26 с.

Школа 3 клясова о 3 учителяхъ, языкъ выкладов. рус. дѣтей руск. 230. Платня ляка неиспыт. доходы церк. и 5 мр. 239 сѣг. поля церк.

Повѣтъ Яворѳвъ, судъ урядъ податковый, стація телеграфична Краковецъ 15 км., почта Грушовѣ 6 км., желѣзница Яворѳвъ 17 км.

**7. Завадѳвъ.** Церк. мур. Рожд. Пр. Богородицы, создана 1812. Визита канон. въ р. 1823 черезъ Еп. Снѣгурского.

Патронъ: П. Т. Наслѣдники Людвика гр. Дембицкого.

Пар. Пр. Валеріянъ Олышанскій р. 1873 рук. 1898 ж.

Въ матерн. ч. д. 1450

— прис. Порубы, Каплиця Рожд. св. Іоана Крест. ч. д. 720

Латинникѳвъ 30, жидѳвъ 24. Всего 2170

Вѣноване: поля 35 мр., лукъ 6 мр., дровъ 16 сѣг. Додатокъ зъ касы 936 к. 34 с. податку 62 к.

Школа 2-кляс. о 2 учит., языкъ выклад. рускій. Брацтво тверезости 509 чл.

Повѣтъ, судъ, урядъ податковый и стація телеграфична Яворовъ, почта Немировъ.

**8. Залуж..** Церк. дер. Препод. Мат. Параск. создана 1861

Визита канон. въ р. 1823 черезъ Еп. Снѣгурского.

Патронъ: Наслѣдники Людвика гр. Дембицкого.

Пар. Прч. Михайлъ Левъ, р. 1872, рук. 1897, ж. я. в.

Число душъ . . . . . 1238

Латинниковъ 18, жидовъ 18.

Вѣноване: поля 67 мр., дровъ 18 сяг., по половинѣ твердыхъ и мягкихъ. Додатокъ зъ касы 914 к. 52 с., податку 102 к. 20 с., податку особ. дох. 18 к. 40 с.

Школа 2-клясова надетатова о 2 учителяхъ, языкъ выкладовый рускій, дѣтей русскихъ 190. Платня дяка неиспыт. доходы церковнй. Есть читальня и шпихлѣръ громадскій.

Повѣтъ, судъ, урядъ податковый, стація телеграфична почта и стація желѣзнична Яворовъ 3 км.

**9. Змиевиска.** Церк. дер. Усп. Пр. Богородицы. Визита кан. въ р. 1823 черезъ Еп. Іоана Снѣгурского.

Патронъ: П. Т. Станиславъ баронъ Гагенъ.

Пар. Пр. Евстахій Цепинскій р. 1864, рук. 1890, ж.

Въ матерн. ч. д. . . . . 574

— дочерн. Великіи Очи, Церк. дер. св. О. Николая

вѣдв. вѣдъ матерн. 3 км. ч. д. . . . . 441

— — Волка Змиевска, Церк. Рожд. Пр. Бого-

род. вѣдв. вѣдъ матерн. 2 км. ч. д. . . . . 437

— мѣстн. Сколинъ и Божя Воля ч. д. . . . . 556

Всего 2008

Вѣноване: поля 115 мр., лѣса 33 мр.

Школа 2-клясова о 2 учителяхъ, языкъ выкладовый рускій. Платня дяка доходы церковнй. Читальня „Просвѣты“.

Повѣтъ Яворовъ, судъ, урядъ податковый и стація телеграфична Краковецъ, почта Великіи Очи.

**Ю. Кохановка.** Церк. дер. Успенія Пр. Богородицы. Ви- зита канон. въ р. 1823 черезъ Еп. Іоана Снѣгурского. Патронъ: П. Т. Рада надзираюча фондациі Дра Ляховича и Францъ Фангоръ властитель Свидницѣ.

Пар. Пр. Стефанъ Щурко, р. 1876, рук. 1903. к. п. 1907. ж.

Въ матерн. ч. д.	.	.	.	405
— дочерн. Свидници	Церк. дер. Рожд. Пр. Богор.	ч. д.		587
— мѣстц.	Волча гора	ч. д.	.	103
«	Руда Кохановска	ч. д.	.	220
«	Чапляки	ч. д.	.	208

Всего 1523

Вѣноване: полявъ Коханов. 2 мр. въ Свидницѣ. 26 мр.

Школа 1-кл. въ Кохановицѣ и Свидницѣ яз. выкл. рус.,

1 учитель, дѣтей русскихъ въ Кохановицѣ 80, въ Свидницѣ

90. Платня дяка неисп. доходы церковнй. Читальня »Про-

свѣты« чл. 75. Въ Свидницѣ платня дяка неис. дох. церк.

Въ Свидницѣ есть склепъ брацтва церковного.

Повѣтъ Яворовъ, судъ, урядъ податковый, стаціятеле-

графична и почта Краковецъ 6 км., стація желѣзницѣ Мо-

стиска 25 км. або Яворовъ 18 км.

**II. Краковецъ.** Церк. дер. св. О. Николая, созд. 1813. Ви- зита канон. въ р. 1823 черезъ Еп. Іоана Снѣгурского.

Патронъ: П. Т. Ядвига гр. Лубеньска.

Пар. Прч. Іоанъ Волосянскій, вѣдд. одеж. крыл. р. 1861, рук. 1885, ж. я. в.

Въ матерн. ч. д.
 . | . | . | 1125 |

— дочерн. Передвѣре, Церк. дер. Зачат. св. Іоана Крест.
 496 |

— мѣстц. Руда Краковецка 63, Будзинъ 587, Гуки 122
 772 |

Слугъ и зарѣбникѣвъ ч. д.
 . | . | . | 50 |

Латинникѣвъ 1000, жидѣвъ 1500. Всего 2443

Вѣноване: всего поля 84 мр. 579 сж., 11 мр. лѣса. До- датокъ зъ касы 964 к. 47 с. под. ос. дох. 28 к.

Школа егат. 4-кл. въ Краковци, языкъ выклад. поль.,

дѣтей русскихъ 138, въ Передвѣрѣ и Будзинѣ егат. 1-клас.

языкъ выклад. рускій, дѣтей рус. въ Передв. 55, въ Будзинѣ

71, въ Рудѣ краков. 1-кл. філіяльна, языкъ выкл. польскій,

дѣтей 28. Платня дяка испит. доходы церковнй. Есть чи-

тальня »Просвѣты« чл. 120, філія тов. »Просвѣты« філія

»Сѣльскаго господаря«, філія »Жѣночон громады« тов.

»Руска бесѣда и крел. тов. Зоря«.

Читальнѣ: Просвѣты суть: кромѣ сего въ Будзины чл. 37, въ Передворю чл. 42.

Въ Краковци бувъ въ старинѣ Василіанскій монастырь.

Повѣтъ Яворовъ, судъ, урядъ податковый, стація телеграфична и почта въ мѣстци. Стація жел. Мостиска 22 км. Яворовъ 20 км. або Радымно 26 км.

**12. Любинѣ.** Церк. дер. св. Пророка Іліи, надѣлена водпустомъ водъ св. Престола Римского. Визита канон. въ р. 1823 черезъ Еп. Іоана Снѣгурского.

Патронъ: П. Т. Антоній Чарковский.

Пар. Пр. Петро Подлускій, р. 1869, рук. 1900, ж.

Число душъ . . . . . 1600

Вѣноване: всего поля 55 мр. 16 мр. лѣса. Додатокъ зъ касы 1035 к. 96 с., податку 90 к. 76 с.

Школа 1-клясова о 1 учителю, языкъ выкл. рускій, дѣтей русскихъ 100. Дякъ неисп. Склепъ церк. и читальня Качковского чл. 87.

Повѣтъ Яворовъ, судъ, урядъ податковый, стація телеграфична и почта Краковецъ 6 км., стація желѣзницѣ Мостиска 14 км.

**13. Млыны.** Церк. дер. Покр. Пр. Богородици. Визита канон. въ р. 1823 черезъ Еп. Іоана Снѣгурского.

Патронъ: Преосв. гр. кат. Ординаріятъ въ Перемишли.

Пар. Пр. Петръ Гарасимчукъ, р. 1873, рук. 1899, к. п. 1904, ж.

Въ матерн. въ мѣстцевостію Бучина, Ольшаны, Мельники, Сеньове, ч. д. . . . . 1045

Латинниковъ 9, жидовъ 12.

Вѣноване: поля 26 мр., лукъ 7 мр. лѣса 3 мр., за выкупъ скѣпцины 12 к. Додатокъ зъ касы 1113 к. 6 с., податку 22 кор.

Школа 1-кляс. о 1 учителю. Дѣтей русскихъ 150. языкъ выклад. рускій. Платня дяка испытов. 49 к. и доходы церковнй. Есть читальня Просвѣты чл. 30. Торговля мѣш. товаровъ въ чит. Просвѣты чл. 30. каса громадска. Сполка для торговлѣ и промыслу сис. Райфайзена.

Повѣтъ Яворовъ: судъ, урядъ податковый, стація телеграфична и почта Краковецъ 10 км., желѣзн. Радымно 18 км.

14. Наг

осв

днѣ

Патрон

Пар. П

ру

Въ ма

— доч

Б

лукъ

всего

роль

дѣт.

церк

Рай

ков

и 2

15

П

П

Б

**14. Нагачовъ.** Церк. мур. Пр. о. Сим. Столп. созд. 1909 освящена въ р. 1910 черезъ Преосв. Еп. Конст. Чеховича дня 18/9. Виз. кан. 1823 черезъ Еп. Іоана Снѣгурского.

Патронъ: П. Т. Стефанъ Юнга.

Пар. Прч. Михаиль Кручковскій, водл. одеж. крыл., р. 1853, рук. 1877, к. п. 1882, ж. я. в.

Въ мат. ч. д. . . . . 1779

— доч. Семеровка, церк. дер. св. Іоана Богос. ч. д. 507

Всего 2286

Вѣноване: въ Нагач. огорода 1 мр. орн. поля 40 мр. лукъ 10 мр. въ Семеровиѣ орн. поля 20 мр. лукъ 6 мр. всего 77 мр. Доі. конгруи 1022 к. 68 с. под. 98 к.

Школа въ Нагач. 2-кл. надетат. 4 учит.. зъ курсомъ рѣльничимъ, въ Сем. 1-кл. 1 учит. яз. выкл. рускій. Число дѣт. рус. 284 въ Нагач. и Сем. Платня дяка неисп. дох. церк. Читальня Просвѣты чл. 97, каса позичк. гром. каса Райфайзена и крамница брацтва церк.

Повѣтъ и стація тел. Яворовъ; судъ и урядъ под. Краковецъ, почта въ мѣстци. Стація жел. Судова Вишня 30 км. и Яворовъ 15 км.

**15. Наконечне,** передмѣсте **Яворовске.** Церк. Усп. Пр. Бог. вѣдновлена и благ. 1897. Виз. кан. 1823, черезъ Еп. Снѣгурского.

Патронъ: Наслѣдники Людвига гр. Дембицкогo.

Пар. Пр. Володимиръ Венгриновичъ, р. 1867, рук. 1891, к. п. 1902, ж.

Въ мат. ч. д. . . . . 2096

— доч. Вѣлька Росновска, вод. 5½ км. церк. дер.

Покр. Пр. Бог. ч. д. . . . . 269

Всего 2365

Лат. въ Наконечн. 66, въ доч. 75, жидѣвъ въ Наконеч. 35, въ доч. 28 д.

Школа етатова 2-кл. 2 учит., дѣтей 187, Наконечне, конецъ 1-кл. 2 учит. 126 дѣт. Вѣлька Росн. 1-кл. 1 учит. дѣт. 50, яз. выкл. рус. Платня дяка неисп. дох. церк. 2 Читальня товар. Просвѣты чл. 481. общ. Качковского чл. 58, Товариство тверезости чл. 327. Апостольство мол. 190 чл., каса позичк. Спѣлка ошадн. и позичокъ чл. 324, въ оборотѣ 90.000 к. Спѣлка для госп. и торговлѣ чл. 55 удержуе крамницу, торгуе výroбами домашногo промыслу, кружокъ »Сѣльскогo господаря« чл. 37. 3 крамницѣ христ.

Вѣноване: въ мат. поля, лукъ и пр. 15 га 76 а. на Вольцѣ росн. 21 га 38 а, разомъ 37'06 га (75 мр.) Дровъ 17 метр. сяг. за выкупъ мешного 21 к. 58 с. Зъ фонд. богосл. 120 к. и 3 кусники поля до водиравы 31 С. Б. Фонд. для убогихъ 23 к. Дод. зъ касы 1445 к. 56 с., подат. 58 к.

Повѣтъ, судъ, урлѣт под., стація телег. почта и жел Яворовъ 5 км.

**16. Ольшаниця.** Церк. дер. св. В.М.Георгія создана 1715. Визита кан. 1823, черезъ Еп. Снѣгурского.

Патрона право починае.

Пар. Пр. Теофиль Лятошинскій, р. 1845, рук. 1870, ж.

Въ мат (каплиця св. М. Макавеевъ) ч. д. . . . . 1630

Вѣноване: поля 70 мр., лукъ 18 мр., лѣса 62 мр., въ Тростяниш водд. 2 мили, мешне въ натураліяхъ вартости 13к. 34 с., дохѣдъ зъ доташіи въ готѣвцѣ зъ села 14 к. 34 с. Додатокъ зъ касы 1087 к. 52 с., под. 67 к. Церковъ посѣдае поля 6 га 4 а 79 м., платитъ под. рѣчно 13 к. 30 с. и эквивалентъ рѣчно 4 к. 80 с.

Школа етатова 1-клас. 2 учит., языкъ выклад. рускій, дѣтей рус. налѣ 150. Платня дяка неисп. доходы церковній. читальнѣ, касы пожичковой нема. Брацтво тверезости чл. 168, читальня Общ. Качковского и Просвѣты. Склепъ християнскій громадскій.

Повѣтъ, судъ, урядъ под., стація телег. и почта Яворовъ 4 км. стац. жел. Цетуля 2 км:

**7. Порудно.** Церк. дер. св. М. Параск. Визита канон. черезъ Еп. Снѣгурского.

Патронъ: П. Т. Елеонора Мартиновичъ.

Пар. Пр. Юсифъ Горчицкій р. 1878 рук. 1904 ж.

Въ матерн. ч. д. . . . . 750

— доч. Поруденко, ч. д. . . . . 432

Всего 1182

Лат. 84, протест. 2, жид. 20.

Вѣноване: всего поля 36 мр., дровъ 12 сяк., 17<sup>1</sup>/<sub>2</sub> копѣ жита. Дод. зъ касы 792 к., под. 40 к. 80 с.

Школа етатова 1-кл. яз. выкл. рускій, дѣтей рус. 100. Платня дяка неисп. дох. церк. Читальня Просвѣты чл. 50.



Повѣтъ. судъ, урядъ под., стація тел., и почта Яворѳвъ 6 км., стація жел. Хоросниця 18 км,

**18. Прилбичи.** Церк. дер. Соб. Пр. Бог. Визита кан. 1823  
черезъ Еп. Снѣгурского.

Патронъ: П. Т. Юанъ гр. Шептицкій.

Пар. Прч. Александеръ Струсевичъ, вѳд. одеж. крыл.  
р. 1863, рук. 1887 к. п. 1907. ж.

Въ мат. зъ Кобловомъ ч. д. . . . . 1291

— дочерн. Чолгинѣ вѳдд. вѳдъ мат. 4 км. церк. св.  
Евстахія Плакиды . . . . . 615

— мѣстц. Рулѳвъ, Сенатѳвъ зъ Мурованкою ч. д. 165

Всего 2071

Школа 2-кл. о учит. силахъ, языкъ. выкладов. рускій.  
Платня дяка непси. 4 мр. поля и доходы церковнї. Цер-  
ковъ має крамницю и для неи власный дѳмъ.

Повѣтъ, судъ, урядъ подат., и стація тел. Яворѳвъ  
10 км., почта въ мѣстци, желѣзниця Судова Вишня 15 км.

**19. Рогозно.** Церк. дер. Рожд. Пр. Бог. Визита канон.  
1823 черезъ Еп. Снѣгурского.

Патронъ П. Т. Марія гр. Чосновска.

Пар. Пр. Михайль Теленъ, р. 1874. рук. 1898. вѳд.

Въ матерн. зъ мѣстц. Воля рогоз., ч. д. 1615

— доч. Черчикъ вѳдд. 4 км. церк. Вов. въ Храмъ  
Пр. Бог. ч. д. . . . . 695

Всего 2310

Лат. 69, протест. 15 жид. 52.

Вѣноване: поля въ мат. 62 мр. 203 сж., лукъ 21 мр.  
715 сж., лѣса 69 мр. въ Черчику 33 мр. Дод. зъ каси  
616 к. 36 с., <sup>0</sup>/<sub>100</sub> вѳдъ листѳвъ заст. и книж. щалн. 218к.  
90 с., под. грунт. 216 к. особ. дох. 28 к.

Школа въ Рогознѣ 2-кл. о 4 сил. и Черчику етат. 1-кл.  
зъ языкъ выкл. рус. дѣтей рус. въ Рогознѣ 300, въ Черчику

100. Платня дяка испыт. доходы церк. Читал. Просв., ка-са сис. Райф. и церк., шпихл. гром., скленовъ есть 5. два въ зарядѣ християнъ, 3 жидовскій.

На кладбищи въ Рогознѣ находится ся дубова богосл. кацлици поставлена Прч. о. Стеф. Добрянскимъ, мѣстц. парохомъ благосл. 30 сѣчня 1903 р.

Повѣтъ, судъ, урядъ под. стація тел. и почта Яворовъ 8 км. жел. Хоросниция.

**20. Селиска.** Церк. дер. Пр. Бог., вымурована 1865, освя-щена Еп. Чеховичемъ 8/9 1903, грам. П. Пія Х. надѣ-лена 3-ма отпущ. Виз. кан. 1823 черезъ Еп. Снѣгурского.

Патрона право почивае.

Парохъ: Пр. Іоанъ Скубишь р. 1875, рук. 1902 ж.

Въ мат. зъ мѣстц. Лещенне, Дерняки и Гребля ч. д. 1511 — доч. Хоросниция зъ Новоселицею, церк. Покр.

Пр. Бог. мур. 1903 вѣдд. 4 км. ч. д. 720

Всего 2231

Лат. 20, жид. 29 д.

Вѣноване: поля зъ сѣнож. 78 мр. лѣса 28 мр. Дод. зъ касы 1003 к. 66 с., под. 97 к.

Школа етат. о 2 силахъ, яз. выкл. рус. дѣтей рус. 192, въ Хоросницѣ 1-кл. о 1 силѣ зъ яз. выкл. рускимъ, дѣтей рус. 84. Платня дяка доходы церковнїи. Въ Селискахъ гром. крамница, Читальня Общ. Качковского, чл. 100, каса Райфайзена.

Повѣтъ, судъ, урядъ под. Яворовъ; для Хоросницѣ повѣтъ Мостиска; пов. судъ и урядъ под. Суд. Вишня, стація тел. жел. и почта Хоросниция 7 км.

**21. Скло.** Церк. дер. Пр. Мат. Параскеви, созд. 1732. Ви-зита канон. 1823 черезъ Еп. Іоана Снѣгурского.

Патронъ: П. Т. Едвардъ Вайсманъ изъ Завидовичь.

Пар. Пр. Модестъ Горницкїи р. 1870, рук. 1903, ж.

Въ мат. зъ мѣстц. Стенѣ, вѣдд. 1 км., Когуты, Хо-менки, Стадники и Солиги, ч. д.

1904

Лат. 29, акат. 19. жид. 36 д.

Вѣноване: всего поля 93 мр. Дод. зъ касы 745 к. 42 с., под. 94 к. 90 с.

Школа етат. 1-кл. о 1 силѣ зъ язык. выкл. рускимъ.

Платня дяка дох. церк.

Повѣтъ, судъ и урядъ под. Яворовъ, стація тел. и почта въ мѣстци, стація жел. Стариска-Скло вѣдъ 3 км.

**22. Тростянецъ.** Церк. дер. Рожд. Пр. Бог. будов. 1796.

Визита канон. 1823 черезъ Еп. Іоана Снѣгурского.

Патрона право почитае.

Пар. Прч. Николай Мацюракъ, вѣдл. одеж. крыл. р. 1834, рук. 1861, вд.

Соп. Пр. Іоанъ Качмаръ р. 1883, рук. 1910 ж.

Въ мат. зъ мѣстц. Кутъ, Гора Воля Крушины. Бѣ-

дунъ, Березина Велика и Мала, Марки,

Мартины, Рабы, Нове село, ч. д. . 1377

Латин. 4, жид. 20 д.

Вѣноване: поля зъ пасовискомъ 67 мр., эквивалентъ за опалове дерево 62 мр. лѣса соснового. Дод. зъ касы 1051 к. 84 с., под. 79 к. 98 с. под. особ. дох. 28 к.

Школа етат. 1-кляс. о 1 силѣ зъ яз. выклад. рускимъ дѣтей рускихъ 82. Платня дяка неисп. доходи церк.

Повѣтъ, судъ и урядъ под. Яворовъ, стація телеграф. и почта Немировъ 6 км. Стація тел. Стариска-Скло 12 км.

**23. Чернилява.** Церк. дер. св. О. Николая. Визита кан. 1823 черезъ Еп. Снѣгурского.

Патронъ: Наслѣдники Людвика гр. Дембицкого.

Пар. Пр. Юліанъ Низовый, р. 1843, рук. 1872, ж.

Въ мат. зъ мѣстц. Лѣсокъ, Ковалѣ и Верховина, ч. д. 1865

Лат. 16, жид. 35.

Вѣноване: поля и лукъ 44 га 42 а 70 м<sup>2</sup>. Чистый дохѣдъ 254 к. 34 с., дровъ 16 метр. стосѣвъ, 1 га. огорода яко фундація лигургична свящ. Якова Ляховича и его жены Евдокии. За выкупъ мешного 153 к. 16 с., додатокъ зъ касы 761 к. 17 с., под. грунтовый 120 к. 62 с., особ. доходовой 36 к.

Школа стат. 2-клас. о 3 силахъ, яз. выкл. рускій, дѣт. рус. 265. Платня дяка неисп. дох. церковній. Есть читальня им. Мих. Качк., чл. 70. скленъ и шпихлѣръ гром.

Въ мѣстц. Лѣсокъ есть деревянна кашаща Цолож. Полеа Пр. Богородицы, побудована на мѣстци Василіаньского монастыра, основаного 1633, а закрытого 1795

Повѣтъ, судъ, урядъ под. стація тел. и почта Яворовъ 6 км., жел. Судова Вишня 25.

**24. Яворовъ.** Церк. мур. св. В. М. Георгія, созд. 1902. Виз. кан. 1823 черезъ Еп. Снѣгурского. Патронъ: П. Т. Наслѣдники Людвика гр. Дембицкого. Зав. пар. Пр. Стефанъ Билиньскій, р. 1880, рук. 1909, ж. Сотр. Пр. Кирилъ Тустановскій, р. 1886, рук. 1907, ж.

Въ мат. въ мѣстц. Гребля, ч. д. . . . .	2000
— доч. Передмѣсте Велике, вѣдд. 1½ км. Церк.	
Усп. Пр. Бог., ч. д. . . . .	2680
Войновъ и слугъ, ч. д. . . . .	200
	<hr/>
	Всего 4880

Вѣноване: поля 163 мр., дровъ 18 сяговъ. Додат. зъ касы 1578 к. 67 с. под. 156 к.

Школы: 1) выдѣлова 7-класова мужеска, языкъ выкл. польск. дѣтей руск. 61, 2) 6-клас. народна дѣвоча, яз. выкл. польск. дѣтей рус. 67). 3) 4-клас. мѣшана им. Т. Шевченка яз. выкл. рус. дѣтей рус. 360, 4) въ монастыри 9 кл. выдѣлова зъ правомъ публичности жѣноча яз. выкл. рускій, воспитанницъ 136 и 42 доходячихъ и женскій учительскій семинарь. 5) приватна руска гимназія учениковъ 170. 6) приват. утракв. гимназія; учениковъ рус. 20. 7) школа забавкарска подъ патрон. Выдѣлу краєвого учен. рус. 23. Въ школахъ мѣскихъ есть 22 учитель, въ монаст. 5 учитель. Есть читальня „Просвѣты“ чл. 90. тов. „Руска Бесѣда“ чл. 62, филия тов. „Просвѣты“ чл. 210, филия тов. педагогичного чл. 40, филия тов. Сѣльскій Господарь чл. 120. Рус. тов. кред. „Народный Дѣмъ“ зъ рѣчнымъ оборотомъ 800.000 к., снѣлка торговельна „Народный Дѣмъ“ чл. 160.

Въ Яворовѣ существуетъ монастырь инокинъ Василіанокъ основ. 1633 р.

Повѣтъ, судъ, урядъ под., стація тел., почта и жел. въ мѣстци.

**25. Яворовске мале передмѣствѣ.** Сам. сотр. Церк. дер. Рожд. Пр. Бог. созд. 1670. Визита кан. 1823 черезъ Еп. Снѣгурского.

Сам. сотр. Пр. Емилиянъ Крайчикъ р. 1872, рук. 1897, ж. Число душъ . . . . . 733

Вѣноване: 25 мр. поля, 5 мр. лукъ, 12 сяг. дровъ. Додат. зъ касы 1458 к. 46 с., под. 45 к. 89 с., подат. особ. дох. 10 к. 80 с.

Платня дяка неисп. доходы церк. Есть читальня Провсвѣты чл. 50.

Повѣтъ, судъ, урядъ подат., стація лелег. и почта Яворовъ.

**26. Яжовъ новый.** Церк. дер. Пр. Мат. Параскеви, создана 1716. Визита кан. 1823 черезъ Еп. Снѣгурского.

Патронъ: Наслѣдники бл. п. Людика гр. Дембицкого.

Пар. Пр. Юанъ Головка, р. 1872, рук. 1898, ж.

Въ мат. ч. д. . . . . 1023

— доч. Цегули, вѣдд. мат. 3 км. Церк. св.

О. Николая, ч. д. . . . . 452

Всего 1475

Лат. 15, жид. 10.

Вѣноване: всего поля орн. зъ долинами 78 мр., 18 сяг. дровъ. Дод. зъ касы 961 к. 42 с., под. 80 к. 36 с.

Школа 1-кл. о 1 силѣ яз. выкл. рус. дѣт. рус. 175, въ Яжовѣ Нов. и Цетулѣ 1-кл. яз. выкл. рус. дѣт. рус. въ Цетулѣ 92. Платня дяка доходы церк. Есть читальня Общ. Качковского ч. 150, шпихлѣръ гром. и скленъ.

Повѣтъ, судъ, урядъ под., стація тел. Яворовъ 8 км., почта Скло, жел. въ мѣстци.

**27. Яжовъ старый.** Церк. дер. св. Мат. Параск. надѣл. вѣдпустомъ въ день Покрова Пресв. Бог. грамотою Папы Льва XIII., зъ дня 5. Вересня 1895 Ч. 4343, вѣдн.

и освящ. Еп. Чеховичемъ дня 13 Жовтня 1897. Визита канон. 1823 черезъ Еп. Снѣгурского.

Патронъ: Наслѣдники бл. и. Людика гр. Дембицкого.

Пар. Пр. Викторъ Кравичъ, р. 1843, рук. 1871, ж.

Число душъ разомъ зъ присѣлками . . . . . 3085

Лат. 83, жид. 40.

Вѣноване: поля зъ луками 73 мр., 18 сяг. дровъ. Додъ зъ грунту 247 к. вѣдъ цѣнныхъ ефектовъ 202 к. Додъ зъ каси 815 к. 49 с. под. 88 к. 70 с.

Школа 2-кл. о 2 силахъ, яз. выкл. руск. Дѣтей рус. 145. Платня дяка доходи церковнїи и 6 мр. поля. Єсть брацтво твер. и крамниця. Єсть читальня Качковского и Просвѣты чл. 118.

Повѣтъ, судъ, урядъ под- стация телег. и почта Яворовъ 6 км.

Всѣхъ душъ русскихъ въ деканатѣ Яворовскомъ 50.905

## XXXIX. Деканатъ Ярославскій

**Деканъ:** Всч. Филемонъ Подолинскій, тит. Совѣтникъ Еп. Конст., Орд. вѣдпоручникъ до ц. к. Рады шк. окружной въ Ярославю, Орд. шк. ком. для школъ серед. въ Ярославю, членъ Рады пов. Ярославской и ей выдѣла, вѣдл. од. крыл., пар. въ Лазахъ.

**М. Деканъ:** и орд. шк. комисарь: Всч. Іоанъ Прокопъ вѣдл. одеж. крыл., пар. въ Доброй.

**Орд. комисарь для справъ сервит. и библіотекарь дек.:** Всч. Теодоръ Дорыкъ вѣдл. одеж. крыл., парохъ въ Ветлинѣ.

**Актуарь дек.:** Всч. Брон. Гоцкій, вѣдл. одеж. крыл., парохъ въ Островѣ.

**1. Ветлинъ** Церк. мур. Рожд. Пр. Богор. созд. и посвящена 1826. Визита кан. въ р. 1858 черезъ Еп. Яхимовича.

Патронъ: П. Т. Наслѣдники Стефана гр. Замойского. Пар. Всч. Теодоръ Дорыкъ, вѣдл. одеж. крыл., р. 1845, рук. 1870, вѣд. я. в.

Число душъ . . . . . 1760

Зъ того въ Канадѣ 225 особъ.

Латин. около 100, жид. около 200 душъ.

Вѣноване: поля 30 гект. 96 ар. 15 метр. зъ доходомъ 434 к. 24 с., доходъ зъ рентъ 36 к. 82 с., дровъ мягкихъ 18<sup>1</sup>/<sub>2</sub> метр. сяг., почислено на 33 к. 66 с., Додатокъ зъ каси 793 к. податку 182 к., инші выдатки 16 к.

Школа етат. 4-клясова о 4 силахъ учительскихъ зъ выкладовымъ рускимъ языкомъ, дѣтей рускихъ 320. Платня дяка неисп. 20 с. вѣдъ числа дому и дох. церковнѣ. Есть читальня Общ. Качковского зъ 64 чл. Каса Райфайзена заложена 1904, шпихлѣру нема. Дня 10. н. ст. мая 1902 отворено руску захоронку подъ провод. 4 СС. Служебницъ.

Въ парохіи есть браггно тверезости и крамница церковна зъ фондомъ 3001 кр.

Повѣтъ Ярославъ, судъ, урядъ податковый Радымно 9 км. стація телеграфична, почта и стація желѣзнична Су-роховъ 3 км.

**2. Высоцко.** Церк. мур. Рожд. Пр. Богородицы, создана и благословена 1889. Визита кан. въ р. 1858 черезъ Еп. Яхимовича.

Патронъ: П. Т. Наслѣдники гр. Стефана Замойского.

Пар. Пр. Іоанъ Станчакъ, р. 1868, рук. 1894, вѣд.

Число душъ . . . . . 1075

Служащихъ ч. д.	70
	Всего 1145

Латинниковъ 126, жидовъ 38.

Вѣноване: поля 22 мр. 684 сж., зъ доходомъ 285 к. 8 с., лукъ 1 мр. 55 сж., зъ доходомъ 13 к. 38 с., дровъ 18·7 ся. Вартости 26 к. 52 с. Додат. зъ касы 923 к. 12 с. водсотки вѣдъ цѣнныхъ паперѣвъхъ 73 к. 75 с., под. 97 к. 22 с. Пасовиско вспольне зъ громадою.

Школа 1-кл. зъ руск. выкл. яз. о 2 учит. дѣтей руск. 200. Платня дяка неисп. дох. церк. Въ парохіи есть чит. Качковского 100 чл., касагром. зъ капиталомъ 4000 к. и каса Райфайзена зъ кап. оборот. 60.000 к. — Крамница зъ капит. заклад. 2000 к. Спѣлка молочарска зареєстр. 4-го цвѣтня 1908.

Повѣтъ Ярославъ, судъ, урядъ под. Радымно, стація тел. почта и жел. Сухорѣвъ 5·5 км.

### 3. Вязовница. Церк. мур. и поблаг. въ р. 1906.

Виз. кан. 1858 черезъ Еп. Яхимовича.

Патронъ: П. Т. Юрій кн. Чарторыскій.

Завѣд. Пр. Миронъ Долошицкій, р. 1882, рук. 1906, ж.

Въ матерн. зъ присѣлк. Шѣвско, Вола Шумлянська,

Куть Шумлянскій и Пивода ч. д. 465

— дочерн. Нелѣпковичи, вѣдд. вѣдъ матерн. 3 км.

церк. дер. св. Іоана Богослова, созд.

1788, . . . ч. д. 500

Всего 965

Латин. 3800, жидовъ 10 родинъ.

Вѣноваце: въ Вязовницѣ поля 50 мр., въ Нелѣпк. 36 мр. зъ дох. 883 к. 26 с., дромъ 7·5 сяг. варт. 88 к. 76 с., дох. зъ скѣпц. 8 к. водсотки вѣдъ цѣнныхъ ефектѣвъхъ 88 кор. 76 с. Дод. зъ касы 689 к. 67 к., под. 191 к. подал. особ. дох. 54 к.

Школы въ Вязов. и Шѣв. 2-кл. по 2 учит., въ Пив. Нел. 1-кл. зъ яз. выкл. польск., дѣтей руск., въ всѣхъ чо-



тырехъ школахъ 95. Платня дяка испит. 10 корцѣвъ збѣ-  
жа и 60 к. Читальнѣ нема нѣгде, лишь Кѣлко рѣльн. Ка-  
сы гром. суть всюды, а Раифайзена въ Вязовницѣ и въ  
Шѣвску, склены христ. и жид.

Повѣтъ Ярославъ, судъ и урядъ подат. Сѣнява коло  
Ярославя 18 км., почта и стація тел. въ мѣстци, желѣзн.  
Ярославъ 9 км.

**4. Добра.** Церк. мур. Обрѣз. Госп., р. 1889. Виз. кан.  
1858 черезъ Еп. Яхимовича.

Патронъ: П. Т. Ординатъ кн. Адамъ Чарторыскій.

Пар. Прч. Юанъ Прокопъ, вѣдл. одеж. крыл., р. 1868, рук.  
1893, кан. пост. 1907, ж. я. в.

Сотруд. сист. необсаженный.

Въ матерн. зъ присѣлк. Лахманы, Стежки Добрянъ-  
ски, Тверде, Добча, Стежки Червоноволь-  
жй, ч. д.

2528

Латин. 400, жид. 50, протест. 59.

Вѣноване: поля 50 мр., лукъ 12 мр. зъ дох. 156 кор.  
40 с. 18 сят. дровъ вартости 60 к. Дод. зъ касы 999 кор.  
80 с., под. 75 к. 91 с.

Школы: въ Добрѣй 2-кл. зъ 2 учит. дѣт. руск. 224,  
въ Добчи 2-кл. зъ 2 учит. Дѣтей руск. 164. въ обохъ шко-  
лахъ яз. выкл. руск. Платня дяка неисп. по горцеви жита  
вѣдъ нумеру дому и доходи церк. Въ обохъ селахъ суть  
касы гром. въ обохъ читальнѣ им. М. Качковского.

Повѣтъ Ярославъ, судъ, урядъ под., стація тел. и по-  
чта Сѣнява коло Ярославя 6 км., желѣзн. Ярославъ 16 км.

**5. Дубровниця.** Церк. мур. Пр. Мат. Параскеви, созд.  
1906. Визита канон. 1858 черезъ Еп. Яхимовича.

Патронъ: П. Т. Ординатъ кн. Адамъ Чарторискій.

Пар. Пр. Николай Добрянскій р. 1868, рук. 1896, вд.

Въ матерн. зъ присѣлк. Мала Дубровиця, Трушѣ и	
Подлѡгъ ч. д. . . . .	872
— мѣстц. Слобода, вѡдъ матерн. 5 км ч. д.	336
	<hr/>
	Всего 1208

Крѡмъ того 160 душъ въ Америцѣ.

Латин. около 180, жидѡвъ 75, акат. вѣроиспов. авсѡ  
11 д.

Вѣноване: поля пѣсковатого 30 мр., лукъ квасныхъ  
7 мр зъ дох. 147 к. 50 с., въ пересправѣ 18 копѣ скѡп.  
18 сѣг. дровъ мягкихъ варт. 48 к. Дод. зъ касы 1036 кор.  
42 с., под. особ. дох. 10 к.

Школа філіяльна 1-кл. о 1 учит. зъ язык. выкл. руск.  
дѣтей руск. 128. Дякъ кеисп. дѡстае горнецъ зѡбжа, 8 с.  
вѡдъ числа дому и дох. церк. Въ парохіи естѣ шшихлѣръ  
церк. и каса гром. Читальнѣ анѣ склепу нѣма.

Повѣтъ Ярославъ, судъ, урядъ под., стація тел. и по-  
чти Сѣнява коло Ярослава 15 км. Стація жел. Лежайскъ  
16 км. або Ярославъ 34 км.

**6. Залѣска Воля.** Церк. Возд. Чест. Креста, создана и  
благосл. 1885, Визита канон. въ р. 1858 черезъ Еп.  
Яхимовича.

Патронъ: П. Т. Наслѣдники Стефана гр. Замойского.

Пар. Пр. Іоанъ Косоноцкій, р. 1869. рук. 1894, ж.

Въ матерн. зъ присѣлкомъ Халуцки, Мелехи, Шпоти  
и Бабяки ч. д. . . . .

1127

Латин. 15, жидѡвъ 31 д.

Вѣноване: поля 38 мр. зъ доходомъ 78 к. 12 с., лукъ  
6 мр. 412 сж., доходъ 32 к. 34 с., дровъ 181 сѣг. варто-  
сти 42 к. 80 с. Додатокъ зъ касы 1061 к. 74 с., податокъ  
41 к. 34 с.

Школа етат. 1-кл. о 1 силѣ зъ яз. выкл. руск., дѣтей руск. 108. Платня дяка неисп. дох. церк. Читальня „Просвѣты“ чл. 72. Спѣлка опадности и пожичокъ Райфаизена основана 1905.

Повѣтъ Ярославъ, судъ, урядъ под. стація тел. и почта Радымно 12½ км.

**7. Кальникѡвъ.** Церк. дер. Усп. Пресв. Богор. создана и благ. 1882. Виз. кан. 1858 черезъ Еп. Яхимовича.

Патронъ: П. Т. Болеславъ Оржиховичъ.

Пар. Пр. Мих. Калимонъ, р. 1843. рук. 1872, вд.

Сопом. Пр. Юанъ Голичекъ, р. 1876, рук. 1904, ж.

Число душъ . . . . . 1505

Того року зѡстало основане латин. самостѡйне сотрудицтво. Сотрудникъ мѣникае тымчасово въ дворѣ.

Латин. 40, жид. 42, евангел. 1 д.

Вѣноване: орн. поля 33 мр. 1468 сж. зъ дох. 142 к. 80 с., лукъ 10 мр. 1544 сж., зъ дох. 66 к. 72 с., пасовиска 10 мр. 769 сж., зъ дох. 38 к. 2 с., огороду 1 мр. 348 сж., зъ дох. 8 к. 72 с., дровъ 10 сяг. вартости 54 к. вѡдсотки вѡдъ капит. 37 к., зъ фундаціи богослужебной 105 к. Додатокъ зъ касы 887 к. 96 с., податку 86 к. 52 с. под. особ. дох. 44 к.

Школа етат. зъ 4 силами яз. выкл. руск., дѣтей руск. 335. Платня дяка неисп. 5 корцѡвъ жита и 4 к. 99 с. на дрова. Двѣ читальнѣ Просвѣты 90 чл., мае власный муров. дѡмъ, въ громадѣ есть шпихлѣръ, склепъ и каса гром.

Повѣтъ, судъ и урядъ под. Мостиска, стація телегр. и почта Краковецъ 13 км., стація жел. Радымно 12 км.

**8. Корениця.** Церк. дер. Рожд. Пр. Богор. крыта бляхою. Виз. кан. 1858 черезъ Еп. Яхимовича.

Патронъ: П. Т. Наслѣдники Стефана гр. Замойского.

Пар. Пр. Стеф. Дорошь р. 1878 рук. 1902 ж., к. п. 1907

Въ матерн. зъ присылк. Зогороды, Кобылюхи, Колачки  
Сухи, Пѣдгаѣ, Горайскій Крапаты, Буковина  
и Лѣсництво, ч. д. . . . . 1254

Латин. 25, жидѡвъ 18 д.

Вѣноване: поля 60 гек. 90 а зъ дох. 172 к. 52 сот.  
дровъ вартости 31 к. 68 с., въ рентахъ 127 к. 8 с. Додат.  
зъ касы 936 к. 96 с., податку 61 к. 49 с., особ. дох. 16 к.  
80 сот.

Школа етат. 1-кл. о 1 силѣ, дѣтей руск. 130 яз. вык.  
рус. Платня дяка неиспыт. дох. церк. Читальня Просвѣты  
чл. 60, крамница церковна, каса господарска.

Въ Кореницѣ бувъ въ старинѣ Василянскій монастырь.

Повѣтъ Ярославъ, судъ, урядъ подат. Радымно, стація  
тел. и жел. Бобрѡвка 5 км., почта Ляшки коло Бобрѡвки  
4 км.

**9. Лазы.** Церк. мур. св. О. Николая Чуд. создана 1893,  
а освящена 1894 черезъ Еп. Пелеша. Виз. кан. 1858  
черезъ Еп. Яхимовича.

Патронъ: П. Т. Наслѣдники Стефана гр. Замойского.

Пар. Всч. Филемонъ Подолинскій, т. Совѣт. Еп. Консист.  
вѡдд. одеж. крыл., р. 1847, рук. 1875, ж. я. в.

Въ матерн. въ мѣстц. Кобарники, Мурии и Мощаны 1658  
— дочерн. Дуньковичи великій, вѡд. вѡдъ мат. 4 км.

Церк. дер. св. О. Николая Чуд. ч. д. 360

— присѣлк. Михалѡвка и Ямки ч. д. 45

Латинн. до 800, жидѡвъ 60 д. Всего 2063

Вѣноване: поля 76 мр. зъ дох. 492 к. 64 с., 21 сж.  
дровъ сосновыхъ вартости 53 к. 70 с., въ рентахъ 175 к.  
80 с. Дод. зъ касы 786 к. 80 с., под. грунт. 167 к. 82 с.

Школа 2-кл. о 2 силахъ зъ руск. яз. выкл., дѣт. руск.  
286. Дякъ испыт. удержуе ся зъ дох. церк. Крамница дер.  
зъ капиталомъ обр. 4000 к., каса грѡм. зъ капит. оброт.  
7000 к. и каса Райфайзена зал. 1904 зъ обор. 100.000 к.  
фабрика руръ бетоновыхъ и даѡвокъ цементовыхъ.

Повѣтъ Ярославъ, судъ, урядъ под., стація тел., жел. и почта Радымно 7 км.

**10. Лежаховъ.** Церк. дер. св. В. М. Никиты, созд. 1796. воднов. и благ. 1884. Визита кан. 1858 черезъ Еп. Яхимовича.

Патронъ: П. Т. Юрій кн. Чарторьскій.

Пар. Всч. Кипріянь Добрянскій, водл. од. крыл., р. 1845, рук. 1868, ж.

Въ матерн. зъ Халупками ч. д. . . . . 984

— мѣстц. Черцѣ, Гайды, Слоты, Цѣдилы, Ходяні . . . . . 682  
и Цюрки, ч. д. . . . .

Всего 1666

Зъ того 300 особъ въ Америцѣ.

Латин. въ Лежаховѣ 100, въ Черцяхъ 300, жидовъ въ Лежаховѣ 25, въ Черцяхъ 10.

Вѣноване: коля зъ пасовиск., котре выносить 10 мр, 882<sup>5</sup> сервіт. есть разомъ 56 мр. 1300 сж. зъ дох. 541 к. 44 с., зъ рентъ 70 к. 18 с., дровъ варт. 76 к. 96 с. Дод. зъ касы 749 к. 82 с. податку 193 к. 46 с.

Школа въ Лежаховѣ 2-кл. зъ руск. выкл. яз. дѣтей руск. 160, въ Черцяхъ 1-кл. філіяльна зъ поль. яз. выкл., дѣтей руск. 60. Платня дяка не<sup>н</sup>сп. 40 к. 2 корцѣ збѣжа и дох. церк. Въ Лежаховѣ есть читальня самостѣйна на статутахъ Просвѣты чл. 30. Каса пожичковагром. Крамниця приватна одного парохіянина, а друга приватной спѣлки кружокъ сѣльскаго господаря чл. 38.

Повѣтъ Ярославъ, судъ, урядъ под./ стація тел. и почта Сѣнява коло Ярослава 4 км., стація жел. Тринча 7 км.

**11. Ляшки Довгѣ.** Церк. дер. Покр. Прсв. Богор. созд. 1662. Виз. кан. 1858 черезъ Еп. Яхимовича.

Патронъ: П. Т. Наслѣдники Стефана гр. Замойского.

Пар. Прч. Илія Маковой водл. од. одеж. крыл., р. 1857, рук. 1885 к, п. 1903, ж.

Въ матерн. зъ присѣлкомъ Ляшкѣвска Воля, Козлы.

Чеданы, Харитоны, ч. д. . . . . 2164

Латинниковъ около 800, жидовъ 45.

Въ мѣстци есть лат. парохія зъ 2 парох. священник.

Вѣноване: орн. поля 73 мр. 436 сж., лукъ 11 мор., пасов. 28 мр. 1104 сж., дохѳдъ почисленъ 566 к. 74 с., дровъ 18'7 метр. сяг. вартости 33 к. 66 с., въ вѳдсоткахъ 161 к. 64 с., дохѳдъ зъ рентъи дотація 8 к. 30 с. Додат. зъ касы 467 к. 26 с. податку 266 к., под. особ. доход. 20 к.

Школа етат. 3-кл о 4 силахъ зъ яз. выклад. руск., дѣтей руск. 200. Платня дяка испыт. дох. церк. Читальня им. М. Качковского чл. 56. Въ громадѣ суть 3 крамницѣ церк. котрыми завѣдуе комитетъ Брацтва для окрасы церкви заснов. 1878 р. на статутахъ затвердженыхъ Еп. Ступницкимъ, чл. 42. Сестричество мае 25 чл. Касы слѣдующі: церк. Брацтва для окрасы цер. Сестричества, крамнична, гром. и Общ. Самопомѳчь, господарства промыслове зъ неогр. порукою.

Слѣдъ основаня парохіи р. 1582 зъ часѳвъ кн. Василя Островского.

Повѣтъ Ярославъ, судъ, урядъ под. Радымно, стація тел. и жел. Бобрѳвка 5 км., почта Ляшки коло Бобрѳвки.

**12. Майданъ.** Церк. дер. св. Арх. Михаила, созд. и бл.

1872. Визита кан. 1858 черезъ Еп. Яхимовича.

Патронъ: П. Т. Адамъ кн. Чарторискій.

Пар. Пр. Димитрій Ухнятъ, р. 1849, рук. 1882, ж.

Въ матерн. ч. д. 120

— присѣлку Крыве 122, Павлова 188, Цаплапы 99,

Красне 320, Адамѳвка 285 977

Всего 1097

Латин. 1742, жид. 63.

Вѣноване: поля 40 мр. чист. дох. 60 к., 18 сяг. дровъ старои мѣри зъ дох. 72 к., за выкупъ скѳпщ. 18 к. 40 с. Дод. зъ касы 1426 к. 86 с., подат. 18 к. 6 с.

Школа етаг. въ Майданѣ 2-кл. языкъ выкл. поль., дѣтей рус. 15, въ Адамѳвцѣ 1-кл. въ Павловой 1-кл., въ Кра-

снѣмъ будуе ся. Платня дяка исп. 190 к. и дох. церк. Читальнѣ и кась нема, шшихлѣръ есть въ Павловѣ.

Повѣтъ Ярославъ, судъ, урядъ подат. Сѣнява, стація тел. и почта въ мѣстци, жел. Ярославъ 40 км.

**13. Маковиско.** Церк. дер. св. Трѣицы, созд. 1781. Визита кан. 1898. черезъ Еп. Яхимовича.

Патронъ: П. Т. Юрій кн. Чарторискій.

Пар. Пр. Николай Крайчикъ, р. 1858, рук. 1890 к. пост. 1903, ж.

Въ матерн. зъ присѣлкомъ Ольхова, ч. д. 1358

— дочерн. Бобрѣвка вѣд. вѣдъ матерн. 3 км. церк.

дер. бляхою крыта Возн. Исуса Христа. ч. д. 611

Всего 1969

Латин. 89, жидѣвъ 63.

Вѣновине: поля зъ луками въ Маковиску 57 мр. 90 сж.

чистый дох. 261 к. 70 с., поля въ Бобрѣвцѣ 8 мр. 74 сж.

чист. дох. 48 к. 24 с., зъ рентъ 84 к., дерева 8'5 стос.

вартости 32 к. 61 с. Дод. зъ касы 941 к. 66 с., под. грунт.

101 к. 70 с., под. ос. дох. 14 к.

Школа 2-кл. о 2 силахъ яз. выкл. руск. дѣтей руск.

234. Платня дяка неисп. 90 к. и дох. церк. Читальня Про-

свѣты чл. 69, мае власный дѣмъ, въ котрѣмъ мѣститъ ся

крамница церк. заложена 1900. Каса гром. въ Маковиску

и въ Бобрѣвцѣ есть, каса церк. Въ Маковиску закладае ся

каса Райфайзена, въ Маковиску засновано кружокъ рѣль-

ничій товариства: »Сѣльскій господарь«.

Въ Маковиску есть на цвинтари мур. каплица вѣднов.

1901 въ котрѣй гѣдправляе ся богослуж. 2 разѣ въ роцѣ.

Повѣтъ Ярославъ, судъ, урядъ под. стація телег. для

Маковиска и Ольховы Ярославъ 8 км. для Бобрѣвки Ра-

димно, почта Бобрѣвка 3 км.

**14. Манастырѣ.** Церк. дер. Преобр. Исуса Христа збуд.

1723, вѣднов. 1891. Визита канон. 1858 черезъ Еп.

Яхимовича.

Патропъ- П. Т. Юрій кн. Чарторискій.	
Пар. Пр. Иннокентій Рудавскій, р. 1876 рук. 1902, ж. к п. 1908	
Въ матерн. зъ мѣстц. Мельники ч. д.	800
— дочерн. Червона Воля, вѣдл. вѣдл. мат. 2 км.	
Церк. дер. Пр. Богородицы зъ присѣлкою	
Деревѣвкій Шмулѣ, ч. д.	560
	<hr/>
	Всего 1360

Латин. до 600, жид. 40.

Вѣноване: Въ Ман. поля 34 мр. 152 сж., въ Чер. Воли 58 мр. 468 сж., зъ загальнымъ дох. 492 к. 32 с., въ рентахъ 78 к. 18 с., 10<sup>5</sup> сяг. дров. варт. 26 к. 40 с, Додат. зъ касы 853 к. 2 с., под. 137 к.

Школа етат. 1 кл. зъ руск. яз. выкл., дѣтей рус. 170. Въ Чер. Воли мѣсто шк. загор. польс. СС. Служебницъ. Дякъ исп. нобирае 4 корцѣ збѣжа и по 1 к. вѣдл. числа дому. Въ Манастири есть чит. Просвѣты член, 50. Каса церк. въ обохъ селахъ, склепы христ.

Туть бувъ въ старынѣ василіанскій монастирь.

Повѣтъ и желѣзн. Ярославъ 15 ки., стація тел. и почта Вязовница 5<sup>5</sup> км., судъ и урядъ под. Сѣнява.

### 15. Молодычъ. Церк. дер. Рожд. Пр. Богор. созд. 1716

Визита кан. 1858 черезъ Еп. Яхимовича.

Патронъ: П. Т. Юрій кн. Чарторискій.

Пар. Прч. Іоанъ Гомза, вѣдл. одеж. крыл., р. 1837, рук. 1861, вд.

Сотр. опорожнене.

Въ матерн. зъ присѣлк. Пискоры, Старына, Варцабы, Качмары, Бучина, Заставне, Ігнаше, Тонке, Копань Мочуги, Пержили, ч. д. . . . . 2228

Латин. 400, жид. 30.

Вѣноване: орн. поля 42 мр., чистый дох. 46 к. 56 с., лукъ 5 мр., чист. дох. 30 к. 24 с., лѣса 12 мр. 4 сж., чистый дох. 11 к. 12 с., вѣдсотки за мешне 60 кор. 42 с. 10<sup>4</sup> тяг. метр. дровъ вартости 20 к. Дод. зъ касы 1059 к. 80 с., полат. 40 к., подат. особ. дох. 30 к.



Школа етат. 2-кл. зъ выкл. яз. руск., дѣтей руск. 112, школа на прис. Заставне, 1-л. зъ яз. выкл. руск. дѣтей 54. Дякъ неисп. собирае 10 корцѣ збѣжа и дох. церк. Читальнѣ, шпихлѣру и склепу нема. Каса гром.

Повѣтъ Ярославъ, судъ, урядъ поч. Сѣнява коло Ярослава 26 км., стаяя жел. Олещицѣ 18 км., почта Радава 7 км.

**16. Мякишь новый.** Церк. дер. св. Троицы, созд. 1809. водн. и благ. 1898 покрыта цинк. бляхою 1902. Виз. кан. 1858 черезъ Еп. Яхимовича.

Патронъ П. Т. Софія Зайончковска и Владиславъ кн. Гедройцъ Пар. Пр. Володимиръ Саноцкій, р. 1875, рук. 1902, ж.

Въ мат. зъ мѣстц. Сеньове и Флисы, ч. д. 1230.

— доч. Мякиць Старый, вод. 2 км. церк. Покрова Пресв. Бог., созд. 1903, водн. и благослов.

1885. ч. д. . . . . 1290

— мѣстц- Тухля вод. 4 км. ч. д. . . . . 572

Всего 1862

Латин. 350, жидѣвъ 80.

Въноване: поля орн. зъ луками въ обохъ Мякишахъ 63 мр. зъ доходомъ 250 к. 10 с. Фучд. Богос. кн. Маріи зъ Чарторыскихъ Виртемберской 175 мр. поля въ невчи-сленымъ до конгрум дох. 60 к. 68 с., водсотки водъ лист. заставныхъ и книж. щадн. за выкупъ скѣпц. 44 к. 80 с. дровъ зъ Мяк. стар. 11 сосн. сяговъ почисл. 12 к. 65 с. Въ Мяк. нов. воддал. комис. сервит. еквивалентъ 337 мр. молодого лѣса, вод. 4 км. за давнѣйшихъ 11 сяг. Дод. зъ касы 1034 к. 94 с., зъ того под. 135 кор. Вынагород. за службы бож. рел. Фонду 40 к. 91 с. на ведене метрикъ 16 к., подат. особ. дох. 15 к. 20 с. Богослуж. фонд. бл. п. Альбина Зайончковского 1000 к., на Служб. Бог. заупок. Мечислава Юнга 1000 к. и Катаринны Качмаръ 400 к.

Школа етат. въ Мяк. нов. зъ руск. яз. выкл., дѣтей рус. 28. Дякъ неисп. побирае дох. церк. Въ мяк. нов. основуе ся чит. Просвѣты. Крамницѣ христ. въ кождомъ селѣ. Въ Мяк. нов. каса гром. зъ кап. 6000 к. Въ Мяк. стар. поль. охоронка.

Повѣтъ Ярославъ 22 км., судъ и урядъ под. Радымно 17 км., стація жел. и тел. Нова Гребля 6 км. або Бобрѡвка 8 км., почта въ мѣстци.

**17. Ниновичи.** Цер. дер. Вовед. въ Храмъ Пр. Бог. соз. и освящена 1688 Еп. Перемыскимъ Георгіемъ Гошовскимъ. Виз. кан. 1858 черезъ Еп. Яхимовича.

Патронъ: П. Т. Лютгарда гр. Стадницка.

Пар. Пр. Іоанъ Накловичь, р. 1842, рук. 1871, кан. пост. 1881, ж.

Число душъ . . . . . 1405

До Америки выѣхало 69.

Вѣноване: поля 36 мр. 185 сж., чист. дод. 221 к. 20 с. вѡдсотки вѡдъ цѣнныхъ ефект. 77 к. 44 с. Додат. зъ касы 1058 к. 64 с., под. 74 к. 34 с. Пасов. вспѡльне зъ гром., однакъ 13 марта 1902 признано парохіи 5 мр. пасов. котре еще не интабульоване, парохъ уживае.

Школа етат. 1-кл. зъ руск. выкл. яз., муров. 1890 дѣтей рус. 265. Дякъ исп. побирае по горцеви збѡжа вѡдъ числа дому и дох. церк. Чит. им. Качковского 159 член. Єсть каса церк. зъ кап. 24000 к. Склепъ при читальнѣ.

Повѣтъ Ярославъ, судъ, урядъ под., стація тел. и почта Радымно 7 км.

**18. Острѡвъ** Церк. дер. св. В. М. Георгія созд. 1863 на мѣстце погорѣвшой, украшена въ внутрѣ и бляхою покрыта копт. 800 к., р. 1899. Виз. кан. 1858 черезъ Еп. Яхимовича.

Патрона право почивае.

Пар. Всч. Брониславъ Гоцкій, вѣдл. одеж. крыл., р. 1868,  
рук. 1893, к. п. 1906., ж. я. в.

Въ матерн. ч. д. . . . . 669

— доч. Тучапы вѣд. 6 км., церк. Воскрес. Иисуса  
Христа мур. коштомъ 17000 к. безъ кон-  
кур. при значныхъ жертвахъ П. Т. Мѣцев-  
скихъ и ихъ доньки бл. п. Маріи Ляго,  
освящена черезъ Еп. Юліяна Куиловского.  
1892, ч. д. . . . . 178

— — Лѣвцѣ вѣдд. вѣдъ матерн. 4 км. Церк. дер.  
Вовед. Пр. Бог. созд. 1819 ч. д. . . . . 215

Всего 1062

Зъ того въ Америцѣ 115.

Латин. въ Островѣ 1300, въ Тучапахъ 130, въ Лѣв-  
цяхъ 1200, жидѣвъ 125.

Вѣноване: орн. поля въ Островѣ 6 мр. 781 сж., чи-  
стый дох. 101 п. 92 с., въ Тучапахъ 13 мр. 1205 сж., чи-  
стый дох. 217 к. 46 с., въ Лѣвцяхъ 10 мр. 1031 сж., зъ  
дох. 166 к. 30 с., пасов. вѣдъ гром. Вѣдсотки вѣдъ  
цѣнныхъ эффект. 108 к. Дод. зъ касы 797 к. 52 с., подат.  
188 к., под. особ. дох. 12 к.

Школы: въ Остр. 2-кл. зъ 3 учит., яз. выкл. поль., дѣт.  
рус. 79, въ Лѣвцяхъ 2-кл. зъ 2 учит., яз. вык. поль. дѣт.  
рус. 20, въ Тучапахъ 2-кл. зъ 3 учит., яз. вык. поль. дѣт.  
рус. 24. Пятня дяка неис. въ Островѣ и Лѣвцяхъ 5 заг.  
поля и дох. цер. Въ Островѣ есть чит. Просв. 120 чл. ка-  
са Райф. и охотнича сторожь огнева и фабрика даховокъ  
цемент. Народный Дѣмъ, тов. кредит. господ. и Сокѣль.

Въ Островѣ есть Брацтво тверезости 186 чл.

Повѣтъ Ярославъ, судъ и урядъ подат. для Острова  
Радымно, почта, стація телеграфична и желѣзница Радымно.

5 км., судъ и урядъ под. для Ловець и Тучань Ярославъ  
13 км.

**19. Пискоровичѣ.** Церк. мур. Прест. св. Іоана Богосл. созд. и благ. 1842. Виз. кан. р. 1858 черезъ Еп. Яхимовича.

Патронъ: П. Т. Маврикій гр. Замойскій

Пар. Пр. Іоанъ Брилинскій, р. 1866, рук. 1892, кан. п. 1898, ж.

Въ мат. зъ прис. Халунки, Молинѣ, Пиганы, Па-люхи и Вигнанки, ч. д. . . . . 1820  
Латин. 260, жндѡвъ 116.

Вѣноване: поля 50 мр. 541 сж. зъ дох. 399 к. 32 с. дровъ 14 сяг. вартости 28 кор., жита 20<sup>5</sup> копъ вартости 78 к. 8 с. Дод. зъ касы 684 к. 56 с., под. 144 к.

Школа егат. 1-кл. о 2 сил. учит., яз. вык. рус. дѣтей рус. 170. Платня дяка неисп. 106 к. и дох. церк. Читальня парох. 50 чл., есть склепъ церк., каса церк. и гром., шпихлѣру нема. Брацтво тверез. 350 чл.

Повѣтъ Ярославъ, судъ, урядъ под., стація тел. и почта Сбнява коло Ярославя 10<sup>5</sup> км., стація жел. Лежайскъ 10<sup>3</sup> км.

**20. Полкинѣ.** Церк. мур. коштомъ 40000 к. созд. и освящена Еп. Чеховичемъ 1909. Виз. кан. 1858 черезъ Еп. Яхимовича.

Патронъ П. Т. Витолдъ кн. Чарторискій.

Пар. Прч. Орестъ Гнатышакъ, вѡдл. одеж. крыл. р. 1872, рук. 1897, ж.

Въ матерн. ч. д. . . . . 894  
— мѣстц. Вѡлька Полкинѣска, Вербна ч. д. . . . . 350

Всего 1244

Вѣноване: въ Полкинѣхъ поля 26 мр. 1271 сж., въ Вѡлцѣ Полкинѣской, орн. поля 17 мр. 911 сж., лукъ 19 мр., въ Вербной орн. поля 4 мр. 919 сж., огор. зъ загаль-

нымъ дох. 377 к. 67 с., 7 копь жита, дровъ 9 сѣг. варт. 49 к. Дод. зъ касы 716 к. 54 с., под. 125 к. 56 с.

Школа 2-кл. въ Полкиняхъ и Воли полкин. 1-кл. обѣ зъ выт. яз. поль., дѣтей въ Полк. 91, въ Воли пол. 37, въ Вербной 13. Новозаложена школа въ Вербной зъ яз. выкл. руск. Платня дяка неисп. 240 к. дох. церк. и вольне мешкане. Читальня Просвѣты 61 чл. Рускій народный Дѣмъ въ Полкиняхъ зъ оборотомъ касовымъ въ р. 1908 7835 к. 44с. посѣдае власный Дѣмъ вынаймленный почасты на склепъ.

Брацтво св. О. Николая 359 чл., твер. 76, чл., есть каплиця въ Вѣлцѣ полк. Церк. надѣлена прес. упривилеованымъ.

Повѣтъ Ярославъ, судъ и урядъ под. для Полкинъ Ярославъ, для Вѣлки Сѣнява, стація телегр. и почта Ярославъ 7 км.

**21. Рышкова Воля.** Церк. мур. св. Арх. Мих. освящ. Еп. К. Чеховичемъ 1897. Виз. кан. 1854 черезъ Еп. Яхимовича.

Патронъ П. Т. Юрій кн. Чарторискій.

Пар. Прч. Григорій Калимонъ вод. одеж. крыл., р. 1863, рук. 1889, ж.

Въ матерн. зъ мѣстц. Ходанѣ, Походаѣ, и Сурмачѣвка, ч. д. 1536

Латин. 86, жидѣвъ 5.

Вѣноване: 63 мр. поля, 10 сѣг. дровъ, 10 копь жита вартости 189 к. 76 с. Дод. зъ касы 1030 к. 12 с., подат. 76 к. 24 с., под. особ. дох. 18 к. 80 с.

Школа въ Рышк. Вол. 1-кл. зъ 2 учит. яз. выкл. рус. дѣтей руск. 122, въ Сурмач. школа 1-кл. зъ рус. яз. вык. Дякъ неисп. одержуе 1 мр. огороду и побирае дох. церк. Читальня Просвѣты 74 чл. Крамница при читальнѣ и Брацтво тверезости 400 чл.

Повѣтъ судъ и урядъ под. Ярославъ 16 км., стація тел. и почта Бобрѣвка 3 км.

**22. Сѣнява.** Мѣсточко, церк. мур. Воздв. Честн. Креста збудована 1629 р. и освящена (яко костель лат. Еп. Винк. Сѣраковскимъ наданный Русинамъ до ужитку 1788). Визита канон. въ р. 1858 черезъ Еп. Яхимовича.

Патронъ: П. Т. Ординатъ кн. Адамъ Чарторискій.  
Пар. Всч. Василий Клишь, вѣд. одеж. крыл., р. 1871, рук. 1897, ж.

Сопом. необсаженный.

Въ матерн. зъ мѣстц. Дыбковъ и Вилевы ч. д. 1275

— дочерн. Рудка, вѣд. вѣдъ мат. 6 км.

церк. дер. Усп. Пресв. Богор. збудована 1693, ч. д. 729

Слугъ ч. д. 32

Всего 2036

Латин. 2100, жид. 3000.

Вѣноване; поля 64 мр. п 5 мр. лукъ зъ чист. дох. 505 к. 6 с., дровъ 18 сяг. вартости 68 к. 80 с. Дох. зъ капит. 34 к. 70 с. зъ рент. 16 к. 80 с. Дод. зъ каси 967 кор. 24 с., под. 171 к. 06 с.

Въ Сѣнявѣ школа ст. 6-кл. мужеска и 6-кл. дѣвоча, обѣ зъ яз. выкл. поль., дѣтей обр. руск. 176, въ Рудицѣ 2-кл., дѣтей руск. 75, въ Вилевѣ 1-кл. дѣтей 57 въ обохъ поль. яз. выкл. Платня дяка исп. 30 к., дох. церк. и 3 корцѣ збѣжа. Въ Дыбковѣ чит. Просвѣты и каса громад. Въ мѣстцѣ Товар. задаткове. Брацтво гверезости подъ покров. Св. Николая основане 1884 р., 150 чл.

Повѣтъ, Ярославъ судъ, урядъ под., стація телегр. и почта въ мѣстци, стація жел. Ярославъ 22 км.

**23. Сурохѣвъ.** Церк. св. Муч. Параск. созд. 1826 и въ томъ роцѣ поблаг. Визита кан. 1858 черезъ Еп. Яхимовича.

Патронъ: П. Т. Людвикъ гр. Баденъ.

Пар. Всч. Петро Годованскій, вод. одеж. крыл., р. 1851, рук. 1878, к. п. 1897, ж.

Въ матерн. ч. д.	1395
— мѣстц. Собетынъ, вод. водъ мат. 1 км.	665
— — Конячовъ, вод. водъ мат. 3 км.	249
	Всего 2309

Латин. 145, жид. 82.

Вѣноване: поля 44 мр. 642 сж., лукъ 1 мр. 328 сж., чист. дох. 581 к. 76 с., въ рентахъ 61 к. 74 с. Дод. зъ касы 772 к. 60 с. Деревя мягк. 6 сят., под. 200 к.

Школы въ Сухоровѣ 1-кл. о 2 силахъ, дѣтей 235, въ Собетинѣ 1-кл. о 1 силѣ, дѣтей руск. 137, въ Конячовѣ 1-кл. о 1 силѣ, дѣтей рус. 48. Платня дяка неисп. 40 к. и дох. Въ Сухоровѣ есть чит. Общ. Качковского член. 80 въ Собетинѣ Просвѣты чл. 52. Въ Сухоровѣ есть шпи-хлѣръ, склеп. церк. и каса Райфайзена.

Брацтво Тверезости 150 чл.

Повѣтъ, судъ, урядъ под. Ярославъ 6 км., стація тел., жел. и почта въ мѣстци.

**24. Теплицѣ.** Церк. муров. Рожд. Пресв. Богород. созд. 1904 и благ. 1905. Визита кан. 1858 черезъ Еп. Яхимовича.

Патронъ: П. Т. Адамъ кн. Чарторискій.

Пар. Всч. Юсифъ Заремба, вод. одеж. крыл., р. 1868, рук. 1891, к. п. 1898, ж.

Сотр. сист. необсаженный.

Въ матерн. зъ присѣлк. Шегды, Квики, Белѣ, Нагорне, Волховате, Покривы и Зелѣнки, ч. д. 2430

Латин. 470, акат. 10, жидовъ 140 л.

Вѣноване: поля 78 мр. зъ дох. 158 к. 20 с., лукъ 17 мр. 34 сж. зъ дох. 40 к. 17 с., дровъ 23 сят., за выкупъ скѣниц. водсот. 50 к. Дод. зъ касы 979 к., под. 103 кор. 38 сог.

Школа 1-кл. въ Горѣшнихъ Теплицяхъ, філіяльна 1-кл. въ Долѣшнихъ Теплицяхъ, яз. выкл. рус. дѣтей рус. 300.

Дякъ исп. має 8 мр. поля и дох. церк., читальнѣ 2, чл. 68, склепѣ церк. каса гром. и церк.

Повѣтъ Ярославъ, судъ, урядъ под. стація телегр. и почта Сѣнява коло Ярослава 11 км. стація жел. Ярославъ 33 км.

**25. Цетуля.** Церк. дер. св. Арх. Михаила благосл 1859.

Визита кан. 1858 черезъ Еп. Яхимовича.

Патронъ: П. Т. Станиславъ гр. Сѣминскій.

Пар. Пр. Юсифъ Карановичъ, р. 1871, рук. 1897. к.п.1904ж.

Въ матерн. зъ мѣстц. Скуратки, Тураки и Бучина 1025.

— дочерн. Радава вѣдд. вѣдъ мат. 4 км. Церк. дер.

Чуда св. Арх. Михаила зъ присѣлк. Теревенъ

Кубаки, Скибяки, Заяцѣ и Кудрики, ч. д. 600.

Всего 1625

Латин. 295, жидѣвъ 150.

Вѣноване: въ Цетуль поля 35 мр., лукъ 6 мр. зъ доходомъ 149 к. 82 с., въ Радавѣ поля 54 мр. розкинене въ семи мѣстцяхъ зъ дох. 107 к. 20 с., 8 сяг. дровъ почисл. 36 к. Дод. зъ касы 963 к. 20 с., под. 92 к. 20 с., за выкупъ скѣпщины 39 к. 90 с.

Школа етат. 2-кл. въ Цетуль зъ рус. яз. выкл., дѣт. рус. обовязаныхъ до школы 180, а ходитъ 70—80, въ Радавѣ філіяльна зъ поль. яз. выкл. дѣгей рус. 75. Дякъ неис. побирае 7 корцѣ збѣжа и по 1 к. вѣдъ номеру. Въ селѣ есть. чит. Просвѣты каса Райфайзена и шпихлѣръ гром.

Повѣтъ Ярославъ, судъ, урядъ подат. Сѣнява, стація тел. и жел. Ярославъ 14 км., почта Радава 4 км.

**26. Хотынецъ.** Церк. дер. Рожд. Пр. Богор. созд. 1615.

Виз. кан. 1858 черезъ Еп. Яхимовича.

Патронъ: П. Т. Станиславъ Мышковскій.



Пар. Пр. Іоанъ Калимонъ, р. 1876, рук. 1903, кан. п. 1909. ж.

Въ матерн. зъ мѣстц. Халупки, Залазе, Дуброва  
и Лапѣвка ч. д. . . . . 1630  
— доч. Грушовичи и Гаѣ, вод. 3 км. церк. дер.  
Усп. Пр. Бог., ч. д. . . . . 800  
Латин. 18, жид. 82 д. . . . . Всего 2430

Вѣноване: поля и лукъ разомъ 96 мр. 1134 сж., зъ дох. 454 к. 42 с., зъ рент. 135 к. 60 с. Додат. зъ касы 784 к. 52 с., под. 161 к. 67 с.

Въ Хотынци и Грушовичахъ школы етат. 1-кл. зъ рус. яз. выкл., дѣтей рус. въ Хотынци 150, въ Грушовичахъ 80. Платня дяка испыт. дох. церк. Чит. Просвѣты въ Хотынци чл. 65 и має власну крамницю. Каса Райфаизена зъ осѣдкомъ въ Млинахъ.

Повѣтъ Яворовъ, судъ и урядъ под. Краковецъ, стація телег. Краковецъ 12 км., жел. Радымно 12 км., почта Краковецъ.

**27. Ярославъ.** Церк. Соб. Преоб. Інсуса Христа основ. 1746, освящена Еп. Максим. Рыломъ. Въ той церкви переходуе ся чуд. икона Матери Божой над. водн. черезъ Папу Пія VI. грамотою зъ дня 21. Листопада р. 1779. Визита кан. въ р. 1858 черезъ Еп. Яхимовича.

Патронъ: П. Т. Рада мѣйска.

Пар. Прч. Кипріянь Хотынецкій, водл. одеж. крыл., рожд. 1866, рук. 1891, кан. п. 1906, ж

I. Сотр. Пр. Дубъ Володимиръ, р. 1877, рук. 1904, ж.

II. Сотр. Пр. Петро Юрчакъ, р. 1880, рук. 1905, ж.

Въ матерн. зъ передм. Лежайске, Краковске, Глубоке, Мишталѣ и Гарбарѣ, ч. д. . . . . 4000

— присѣлк. Кругель Павловскій 170, Круг. Пелкинскій 120, Мунина 150, Павлосѣвъ 40, Кидаловичѣ 13, Тывоня 19, Щитни 4, разомъ 507

Молодежи въ школахъ серед. и народ. муж.	511
Молодежи шк. въ школахъ дѣвоч.	215
Слугъ чужестороннихъ по фобъваркахъ около	140
Всего	8373

Крѣмъ того есть тутъ окремый ц.к. капелянъ войско-  
вый руского обряду, котрому подлягае до 1500 жовнѣровъ  
руского обряда.

Въ Ярославѣ есть колегіята латин. зъ 4 свящ. парох.  
крѣмъ того два монастырѣ муж. ОО. Реформатѣвъ и До-  
миниканѣвъ и одинъ жѣн. СС. Непокальнокъ. Такожъ двѣ  
захорон. лат. СС. Служебницъ. Число душъ обр. лат. въ  
територ. пар. руской выносить 18000 об. всхѣдного около  
25 еванг. (зъ окремыхъ пасторомъ) 250, жид. около 6000.

Вѣноване: поля 69 мр. 1019 сж., чист. дох. 765 к. 49  
сот., ренты 365 к. 93 с., зъ того оплачуе ся фондъ мѣсц.  
убогихъ 25 к. 48 с. рѣчно. Вѣдсотки зъ фонд. церк. вы-  
носятся 110 к. 2 с., а зъ того оплачуе ся службу церк. въ  
высотѣ 201 к. 60 с. Дод. зъ касы 1134 к. 26 с., под. 268  
кор. 42 с.

Школы слѣдуючи: 1) гѣмназія зъ 105 уч. обр. руск.,  
2) школа реальна 24 уч., 3) школа выдѣлова 9-кл. дѣвоча  
159 уч. 4) IV. клас. дѣвоча им. Острогской и 5) IV. клас.  
дѣв. им. Кѣнги по кѣлька дѣвчатъ об. рус. 6) 7-кл. кл. вы-  
дѣлова мужеска 184 уч. 7) 4-кл. Мицкевича 65 уч., 8) 4-кл.  
норм. Скарги 187 уч. 9) 4-кл. Мицкевича 51 уч., 4-клас.  
Кантого 15 уч., на передм. Лежайскимъ 2-кл. мѣшана 200  
дѣтей (на 250), 11) 2-кл. дѣвоча приватна у СС. Непока-  
лянокъ 200 дѣтей. Дякъ исп. набирае платнѣ 100 к 30 с.  
рѣчно, вѣльне мешкане и дох. церк. На передмѣстю Ле-  
жайскѣмъ есть читальня Просвѣты заложена р. 1909. чи-  
слить 120 членѣвъ, мае власн. мурованій дѣмъ вартости  
6000 кор. Такожъ на передмѣстю Ставки и Мѣшталѣ суть  
читальнѣ „Просвѣты“. Въ мѣстѣ есть товариство „Руска  
Бесѣда“ и „Бурса св. Онуфрѣя“ для молодежи школѣ  
среднихъ. Касы руска „Добробытѣ“ и товариство ремѣсни-  
кѣвъ „Родина“ и повозаснована руска захоронка подѣ  
покровомъ Матери Божой, котру ведутъ С. Служебницѣ до  
котрой ходитъ 80 дѣтей.

511  
215  
140  
5373  
йско-  
рѡвъ

Въ Передм. Гарбарѣ водд. 1 км. находить ся стара валяча ся церковь св. Онуфрія а на старымъ рускимъ цвинтари мурована богослужебна каплиця Покрова Пр. Богор. въ дуже добромъ станѣ.

Повѣтъ, судъ, урядъ под. стація тел., жел. и почта въ мѣстци.

Всѣхъ душъ рускихъ въ деканатѣ Ярославскомъ 25.893

рох.  
До-  
двѣ  
въ  
оло  
00.  
49  
сц.  
ы-  
въ  
8

## XXXX. Деканатъ Яслискій.

**Деканъ:** Всч. Антоній Бескидъ. Орд. комисарь шкѡльн. и сервитут., водд. одеж. крыл., парохъ въ Тарнавцѣ.

**М. Деканъ** и **П.** Орд. шкѡль. комисарь, Прч. Андрей Кочиркевичъ, парохъ въ Вислоку нижномъ.

**I. Вислокъ Нижний.** Цер. дер. св. Онуфрія Пуст. созд. 1853, побл. 1854. Визита канон. 1901 черезъ Еп. К. Чеховича.

Патронъ: П. Т. Громада мѣстцева.

Пар. Прч. Андрей Кочиркевичъ, р. 1872, рук. 1896, ж. я. в.

Число душъ . . . . . 1657

Зъ тыхъ перебивае въ Америцѣ около 150.

Латин. 10, жидѡвъ 32.

Вѣноване: поля 144 мр., дохѡдъ зъ него 110 к. 44 с. скѡпц. 6'5 коиъ вѡвса, дровъ 18 сяг. Додатокъ зъ касы 1023 к. 88 с.

Школа етат. зъ руск. яз. выкл. Платня дяка неисп. 21 к. 60 с. и 9 корцѣ вѣвса и дох. церк. Шпихлѣръ церковно громад., 2 христ. крамницѣ. Читальня Просвѣты 40 членѡвъ.

Повѣтъ Сянѡкъ, судъ и урядъ под. Букѡвско 14 км. стація жел., тел. и почта Команьча 13 км., складниця поштова въ мѣстци.

**2. Вислокъ Выжний.** Сам. Сотр. церк. дер. Сош. св. Духа созд и благ. 1876. Виз. кан. 1901, черезъ Еп. К. Чеховича.

Сам. Сотр. Пр. Михайлъ Тесля, р. 1873, рук. 1901, ж.

Число душъ . . . . . 966

Зъ тыхъ въ Америцѣ около 110.

Латин. 7, жид. 19.

Вѣноване: орн. поля 28 мр., сѣнож. 3'3 мр. пасовиска и корч 8'3 мр., лѣса 3'3 мр., всего поля 43 мр. 69 сж., чист. дох. 64 к. 8 с., дровъ опал. 18 сят. почислено 18 к. скѡп. 43 кѡпъ вѣвса почисл. 59 к. 44 с. Додат. зъ касы 1088 к. 92 с., подат. грунт. 21 к., податос. дох. 15 к.

Школа етатова 1-клясова, языкъ выклад. руск., дѣтей рускихъ 60. Платня дяка неисп. 16 к., 10'5 корцѣ вѣвса и доходы церк.

Брацтво тверезости 102 чл.

Повѣтъ Сянѡкъ, судъ и урядъ под. Букѡвско 14 км., стація жел., тел. и почта Команьча 10 км.

**3. Воля Мигова.** Церк. мур. св. О. Николая освящена 1901, дня 12/5 въ часѣ визиты канон. черезъ Еписк. Чеховича.

Патронъ: Впр. Соборъ Крылоса катедраль. руского въ Перемышли.

Пар. Прч. Симеонъ Колодѣй, вѣдд. одеж. крыл, р. 1852,  
рук. 1878, к. п. 1885, ж.

Число душъ . . . . . 815

Зъ тыхъ въ Америцѣ 100.

Латинниковъ 60, жибовъ 400.

Вѣноване: поля 141 мр., доходъ зъ того 162 к. 28 с.,  
рѣчно, 20 сяг. дровъ, скѣпц. 54 корцѣ вѣвса. Додатокъ  
зъ касы 976 к. 42 с., податокъ грунт. 55 к. 80 с.

Школа етатова 2-класова, яз. выкл. руск., дѣтей ру-  
скихъ 113. Платня дяка неиспыт. 70 к. 5 корцѣ вѣвса. Чи-  
тальнѣ, шпихлѣру и склепу нема. Каса естъ церковна.

Повѣтъ Лѣско, судъ и урядъ податковый Балигородъ,  
стація телеграфичиа Луикѣвъ 11 км., почта и стація желѣ-  
знична въ мѣстци.

**4. Дальова.** Церк. дер. св. Матери Параск. создана и  
благословена 1889. Визита канон. въ р. 1901 черезъ  
Еп. Константина Чеховича.

Патронъ: Преосв. Еп. Перемыскій обр. лат.

Пар. Пр. Володимиръ Хомицкій, р. 1862, рук. 1887, ж.

Сопом. Пр. Петро Серета, р. 1886, рук. 1909, ж.

Въ матерн. зъ мѣстц. Посада, ч. д. . . . . 750

— дочерн. Шкляри вѣдд. вѣдъ матерн. 4 км. Церк.

дер. св. о. Ник. Чуд. ч. д. . . . . 589

Всего 1339

Зъ тыхъ въ Америцѣ.

Вѣноване: въ Даль. полл 76 ир., податку зъ того 107  
кор. 12 с., въ Шкляр. 83 мр. доходу зъ того 82 к. 40 с.  
Додатокъ зъ касы 740 к. 54 с., дровъ 12 сяг. букового  
и 12 сж. ялов. скѣпцины 88кѣпъи 14сноп. вѣвса. Податку  
71 к. 10 с.

Школа фил. 1-клас. въ Пос. зъ поль. языкомъ выклад.  
дѣтей русскихъ 30, въ Даль. зъ рускимъ язык. выкл. дѣтей  
рус. 85, въ Шк. языкъ выклад. рус., дѣтей русскихъ 60.

Платня дяка неиспыт. 6 корпѣ вѣвса и доходы церковнїи. Читальнѣ, шпихлѣру, склепу и касы нема.

Повѣтъ Сянѡкъ, судъ, урядъ податковый и стація желѣзнична Рыманѡвъ 21 км., почта Яслиска 1 км., стація телеграфична Барвинокъ 15 км.

**5. Дошно.** Церк. дер. Рожд. Пр. Вогср., созд. и благос. 1866. Визита канонична въ р. 1901 черезъ Еп. Конс. Чеховича,

Патронъ: П. Т. Іоанъ гр. Потоцкїй.

Пар. Прч. Іоанъ Мерена, вѡдл. одеж. крыл., р. 1840, рук. 1873, к. п. 1877, вд.

Сопом. Пр. Романъ Исайчикъ р. 1883, рук. 1909, ж.

Въ матерн. зъ мѣстц. Вѡлька и Посада Рымановска  
гѡрна . . . . . 749

— дочерн. Балутянка вѡдл. вѡдъ мат. 4 км. Церк.  
Усп. Пр. Богородицы, ч. д. . . . . 318

— — Болтушова, вѡдл. вѡдъ мат. 4 км. Церк.  
дер. Покр. Пр. Богородицы, ч. д. . . . . 216

Всего 1283

Латинникѡвъ 29 родинъ, жидѡвъ 4 родинъ.

Вѣноване: поля орн. въ Дошнѣ и Волтушовѣ 50 мор. пасовиск, урвиск, неужиткѡвъ 31 мор. Доходъ рѡчный 98 к., скѡпщ. 9 к. вѣвса 22 сѡг. дровъ,  $\frac{1}{10}$  вѡдъ обл. и щадн. книж. 160 к. Додатокъ зъ касы 899 к. 63 с., податокъ 42 к. 58 с.

Школы нема. Платня дяка неиспыт. 300 к. Читальнѣ, шпихлѣру, склепу и касы нема.

Повѣтъ Сянѡкъ, судъ и урядъ податковый, Рыманѡвъ, 6 км., почта и стація тел. Рыманѡвъ 6 км., стація желѣзн. Рыманѡвъ 12 км.

**6. Завадна.** Церк. дер. Рожд. Пр. Богорд., созд. 1856. благосл. 1856. Визита канонична въ р. 1901 черезъ Еп. Константина Чеховича.

Патронъ: П. Т. Преосв. Епископъ Перемыскїй, обр. лат. Пар. Пр. Романъ Кмицикевичъ, р. 1848, рук. 1875.

кан. пост. 1880, вд. . . . .

ковнй.	Въ матерн. ч. д.	1020
я же-	дочерн. Камянка, вѣдд. 4 км. Церк. дер. св. О.	
ця те-	Николая, ч. д.	360
		<hr/>
	Всего	1380

Зъ тыхъ въ Америцѣ 208.  
Латинникѡвъ 2, жидѡвъ 24 душъ.

Вѣноване: поля зъ Зав. 136 мр. дохѡдъ рѡчний 188 к. 67 с., въ Кам. 62 мр. дохѡдъ 95 к. 48 с. лѣта 4 мр., дохѡдъ 1 к, 36 с., въ облигацїй 151 к. 44 с., дерева 16 сѣг. Додатокъ зъ касы 900 к. 26 с., податку 94 к. 59 с., особ. дох. податокъ 15 к. 20 с.

Школа етатова 1-кляс. въ Завадцѣ и Камяницѣ, обѣзъ языкомъ выкл. рускимъ. Дѣтей рус. въ Завадцѣ 160. въ Камяницѣ 58. Платня дяка испшт. 200 к. Читальнѣ, шпихлѣру нема, склепъ жидѡвскїй, каса громадска въ Завадцѣ. Повѣтъ Сянѡкъ, судъ, урядъ податковий, въ Рыманѡвѣ; почта и стацїя тел. Дукля 100 км.

**7. Команьча.** Церк. дер. Покр. Пр. Богородицы, создана 1895 и благословена. Визита канон. въ р. 1901 черезъ Еп. Константина Чеховича.

Патронъ: П. Т. Юсифъ гр. Потоцкїй.

Парохъ: Пр. Плярионъ Венгриновичъ, рожд. 1875, рук. 1900, кан. п. 1909, ж.

Въ матерн. ч. д.	823
— дочерн. Чистогорбъ, вѣдд. 2.5 км. Церк. дер. св. Арх. Михаила, нова, созд, 1900, ч. д.	768
— — Должиця, вѣдд. вѣдъ матерн. 3.5 км. Церк. дер. св. Арх. Михаила ч. д.	405
	<hr/>
Всего	1996

Зъ тыхъ въ Америцѣ 240 душъ.  
Латинникѡвъ 33, жидѡвъ 152.  
Вѣноване: поля 290 мр., дох. зъ того 291 к. 14 с. зъ

облигаціи 176 к., зъ книжокъ шадн. 3 к 60 с., дровъ 20 сѣг. Додатокъ зъ касы 782 к. 76 с., податку 98 к. 10 с.

Школа етат. въ Команьчи 2-кл., въ Чистогорбѣ 1-кл., языкъ выкл. рускій, дѣтей русскихъ въ Команьчи 100, въ Чистогорбѣ 60. У всѣхъ трехъ церквахъ дяки неисп., платня ихъ 2 к. вѣдъ каждого числа дому и дохозы церков. Читальня и sklepъ Товариства »Просвѣты«. Шпихлѣру гром. и касы нема.

Повѣтъ Сянѡкъ, судъ, урядъ податковый Букѡвско-стація телеграфична, желѣзница и почта въ мѣстци.

**8. Королокъ Волоскій.** Церк. мур. св. О. Николая, благословена 1845. Визита канон. въ р. 1901 черезъ Еп. Константина Чеховича.

Патронъ: Преосв. Епископъ Перемыскій обр. лат.

Пар. Прч. Викторъ Кмицкевичъ, вѣдд. одеж. крыл. рожд. 1842, рук. 1869, кан. пост. 1902, вѣд.

Въ матерн. ч. д.	481
— мѣстц. Короликъ Польскій, ч. д.	358

Всего 839

Латинникѡвъ 421, жидѡвъ 16 душъ.

Вѣноване: поля 124 мр., лѣса 52 мр., дох. зъ грунту 240 к. 18 сѣг. дерева мягкого опалового, 30 кѡпъ вѡвса, 187 хлѣбѡвъ вѡвсяныхъ. Додатокъ зъ касы 965 к. 78 с., податку грунт. 79 к. 27 с.

Школа етат. зъ языкомъ выклад. польскимъ, дѣт. русскихъ 41. Платня дяка неиспыт. 58 к. и 5 корцѣ вѡвса. Читальнѣ, шпихлѣру и касы нема.

Повѣтъ Сянѡкъ, судъ, урядъ податковый, стація телеграфична и почта Рыманѡвъ 10 км.; до желѣзницѣ 15 км.

**9. Липовець.** Церк. дер. св. Н. Николая Чудот. Визита канон. въ р. 1901 черезъ Еп. Чеховича.

Патронъ: Преосв. Епископъ Перемыскій обр. лат.



Пар. Пр. Николай Волошиновичъ, р. 1839, рук. 1875, кан. пост. 1880, ж.	
Въ матерн. ч. д.	645
— дочерн. Черемха вѣд. вѣдъ матерн. 2½ км. Церк. дер. Покр. Пр. Богор. созд. 1883. благ. 1860	466
	<hr/>
	Всего 1111

Латинникѡвъ 2 родины, жидѡвъ 5 родинъ.

Вѣноване: въ Липовци поля 75 мр., вх Черемсѣ 56 мр. доходъ рѡчный 107 к. 32 с., дерева опалового 16 сяг., зъ облигацій и книжочокъ щадничихъ 120 к. 88 с. Додатокъ зъ касы 1007 к. 48 с., податку 42 к.

Школа етаг. въ Липѡвци и Черемсѣ зъ рус. выклад. языкомъ. Платня дяка неиспыт. 60 к. и доходы церк. Читальнѣ, склепу и касы нема, есть шпихлѣръ громадскій.

Повѣтъ Сянѡкъ: судъ, урядъ полатковый и желѣзница Рыманѡвъ 27 км., стація телеграфична Барвинокъ 18 км., почта Яслиска 4 км.

<b>10. Лупкѡвъ.</b> Церк. дер. св. Арх. Михаила созд. 1820. благ. 1858. Виз. та кан. въ р. 1901 черезъ Еп. Конс. Чеховича.	
Патронъ: Впр. Соборъ Крылоса кат. рус. въ Перемышли.	
Пар. Пр. Теодоръ Грабенецъ, р. 1866, рук. 1890, кан. пос. 1899, ж.	
Въ матерн. ч. д.	508
— дочерн. Зубенско, Церк. дер. св. Арх. Михаила, создана 1789, ч. д.	282
	<hr/>
	Всего 790

Латинникѡвъ при желѣзницѣ 70, жидѡвъ 100 душъ.

Вѣноване: поля 134 мр. 397 сж., доходъ зъ него 108 кор. 56 с., 33 сяг. дровъ, зъ облигацій и книжочокъ щадничихъ 515 к. Дод. зъ касы 636 к. 11 с., податку 43 к.

Школы въ Лупковѣ и Зубеньску зъ языкомъ выклад. рускимъ, дѣтей русскихъ въ Лупк. 90, въ Зубен. 42. Пла-

тня дяка неиспыт. 24 к., 10 корцѣвъ вѣвса и доходы церковнѣй. Читальня им. Качковского 126 член. 1 склепъ христіянскій. шпихлиру и касы нема.

Повѣтъ Лѣско, судъ, урядъ податковѣй Балигородъ; стація телеграфична, желѣзница и почта въ мѣстци.

**II. Манѡвъ.** Церк. дер. св. О. Николая, благословена.

Визита канон. въ р. 1901 черезъ Еп. Чеховича.

Патрона право почивае.

Пар. Прч. Николай Бачинскій, вѡдд. одеж. крыл. р. 1856, рук. 1879, канон. пост. 1885, ж.

Сопом. необсаженный.

Въ матерн. ч. д. . . . . 450

— дочерн. Бальница, вѡдд. вѡдъ матерн. 4 км.

Церк. дер. св. Арх. Михаила, создана въ р. 1856, ч. д. . . . . 450

— — Щербанѡвка, вѡдд. вѡддал. вѡдъ матерн. 2 км.

Церк. Рожд. Пресв. Богородицы дерев. созд. въ р. 1857, ч. д. . . . . 136

Всего 1036

Жидѡвъ 7 родинъ.

Вѣноване: поля 143 мр., 22 сяг. дровъ. Додатокъ зъ касы 738 к. 20 с., % зъ облигацій 121 к. 90 с.

Школа 1-кляс., языкъ выклад. рускій, дѣтей руск. 46. Читальнѣ, шпихлиру, склепу и касы нема.

Въ Манѡвѣ и Бальницѣ есть каплица богослужебна на одну службу божу въ роцѣ.

Повѣтъ Лѣско, судъ, урядъ податковѣй Балигородъ; стація телеграфична Лупкѡвъ 15 км., почта и стація жел. Воля Мигова 4 км.

**12. Поляны Суровичнѣй.** Церк. дер. св. Арх. Михаила, вѡдновлена и благосл. 1890. Визита канонична въ р. 1901 черезъ Еп. Чеховича.

Патронъ: П. Т. Юсифъ гр. Потоцкій.

Пар. Пр. Іоанъ Гринишинъ рожд. 1874, рук. 1899, кан.  
п. 1909, ж.

Въ матерн. ч. д. . . . . 743

— мѣстц. Вернеѣвка, ч. д. . . . . 129

Всего 872

Зъ того въ Америцѣ и поза границями парохіи 212 душъ  
жидовъ 3 родины.

Вѣноване: поля 94 мр., лѣса эквивалент. 15½ мр.,  
доходъ зъ сего 109 к. 26 с., за выкупно скѣищ. 68 к. 66 с.  
Додатокъ зъ касы 1108 к. 39 с. Податку грунт. 38 к. 94 с.  
а особ. дох. 13 к. 60 с.

Школа етатова, языкъ выкл. руск. дѣтей русскихъ 112  
Платня дяка неиспыт. 24 к., 4 корцѣ вѣвса и доходы цер-  
ковнїи. Есть читальня »Просвѣты«, шпихлѣръ и крамница,  
касы нема.

Брацтво тверезости кан. основ. 1910 р. ч. чл. 68.

Повѣтъ Сянѣкъ, судъ, урядъ податк. стация телегр.  
Яслиска вѣддал. 5 км., желѣзница Рыманѣвъ 28 км., почта  
Яслиска 7 км.

**13. Прелуки.** Церк. дер. св. Пр. Муч. Текли, созд. 1831,  
вѣдновлена внутрѣ 1900 р., поблагословена и внутрѣ  
украшена 1903. Визита канон. въ р. 1901 черезъ Еп.  
Константина Чеховича.

Патронъ: П. Т. Іосифъ гр. Потоцкїи.

Пар. Пр. Михайлъ Гробельскїи, р. 1877, рук. 1901, ж.

Въ матерн. ч. д. . . . . 410

— мѣстц. Душатинъ и Цекарки, ч. д. . . . . 200

Всего 610

Зъ того до 150 душъ въ Америцѣ.

Латинникѣвъ нема, жидовъ 5 родинъ.

Вѣноване: поля 73 мр. 1204 сж., дохѣдъ зъ него 67 к.  
14 с., зъ облигацій 103 к. 73 сот.; 18 сят. букового де-  
рева, додатку зъ касы 1069 к., податку грунт. 24 к., под.  
особисто-доход. 10 к. 60 с.

Школа етатова 1-клясова зъ рускимъ выкл. языком,  
русскихъ дѣтей 50. Платня дяка неиспыт. доходы церковнїи  
и 8 мр. поля. Читальнѣ, склепу, шпихлѣра и касы нема.

Товариство тверезости 40 членовъ.

Повѣтъ Сянокъ, судъ, урядъ податковый Букѡвско, стая телеграфична, желѣзница и почта Команьча 4 км.

**14. Пулавы.** Церк. дер. Сош. св. Духа благослов. Визита кан. въ р. 1901 черезъ Еп. Константина Чеховича.

Патронъ: П. Т. Адамъ кн. Чарторискій.

Завѣд. Пр. Іоанъ Ковалчинъ р. 1869, рук. 1900, ж.

Число душъ . . . . . 700

Въ Америцѣ до 300 душъ.

Латинникѡвъ 1 родина, жидѡвъ 13 душъ.

Вѣноване: поля 60 мр., доходу зъ него 72 к. 14 с., дровъ 19 сяг. вѡдсѡтки зъ выкупу 78 к. Додатокъ зъ касы 1030 к. 76 с., податку grunt. 31 к. 76 с., податку особисто-доходовый 13 к.

Школа 1-кляс. языкъ выклад. рускій, дѣтей руск. 80. Платня дяка неисп. 100 к. Читальнѣ, шпихлѣру громадск. и склепу нема. Каса пожичкова церк. зъ капит. 1200 к.

Товариство тверезости 75 чл.

Повѣтъ Сянокъ, судъ и урядъ податковый Букѡвско, стая телеграфична и стая желѣзнична Заршинъ 18 км. або Новосельцѣ Гневошъ 23 км.; почта Новотанецъ 8 км.

**15. Радошницѣ.** Церк. дер. св. Вел. Муч. Димитрія создана въ р. 1868, поблаг. 1872, вѡдновлена въ внутри 1896 и поблаг. Визита канон. въ р. 1901 черезъ Еп. Константина Чеховича.

Патронъ: П. Т. Громада мѣстцева яко вѡспѡввластителѣ.

Пар. Пр. Димитрій Габла, р. 1862, рук. 1887, ж.

Въ матерн. ч. д. . . . . 983

— дочерн. Ославиця. вѡдд. вѡдъ матерн. 3¼ км.

Церк. мур. св. Арх. Михаила, ч. д. . . . . 805

Всего 1788

Зъ того въ Америцѣ около 128 душъ.

Латинниковъ 19. жидовъ 5 родинъ.

Вѣноване: поля 130 мр. 1450 сж., 20 сяг. дровъ, скопц. 36 копъ, 60 корцѣ вѣса, зъ облигацій 47 к. 40 с. Додатокъ зъ касы 851 к. 22 с., податку 60 к. 16 с.

Школа етатова въ Радошицяхъ, нема науки для браку, будынку, въ Ославицѣ етат., языкъ выклад. рускій, дѣтей руск. 150. Платня дяка иеиспыт. 40 с. вѣдъ номеру дому 13 корцѣ вѣса и 3 корцѣ жита. Читальня общ. Качковско-го въ обохъ селахъ, членовъ въ Радошицяхъ 36, въ Ославици 39. Шихлѣру, склепу и касы нема.

Въ Радошицяхъ есть каплиця богослужебна на три службы Божіи въ роцѣ, поблагословена въ р. 1892.

Повѣтъ Сянѣкъ, судъ, урядъ податковый Букѣвско; стація телегр., желѣзн. и почта Команьча 5 км.

**16. Смѣльничъ.** Церк. св. О. Николая, мур. 1806, освящ. дня 11/5 1901. Преосв. Еп. Чеховичемъ. Визита кан. въ р. 1901 черезъ Еп. Чеховича.

Патронъ: Впр. Соборъ Крылоса кат. рус. въ Перемышли.

Пар. Пр. Іоанъ Марковъ, р. 1863, рук. 1888 к. п. 1898, ж.

Въ матерн. ч. д. 1447

— дочерн. Мыковъ, вѣдд. вѣддъ матерн. 6 км. Церк.

дер. св. Арх. Михаила, ч. д. 356

Всего 1803

Зъ тыхъ 400 въ Америцѣ.

Латинниковъ 10, жидовъ въ Смѣльнику 13, въ Мыковѣ 2 родинъ.

Вѣноване: поля 207 морг. 1225 сж., дохѣдъ зъ того 225 к. 98 с., дровъ на опаль 10 сяг. буковыхъ 15 яловыхъ и 1 букъ на приряды господар. зъ лѣсовъ капитульных; въ Мыковѣ 3 буки на приряды господар., зъ цѣнныхъ ефектовъ 289 к. 88 с. Додатокъ зъ касы 778 к. 21 с., податку 81 к. 50 с.

Школа етатова 2-клас. зъ рускимъ выклад. языкомъ, дѣтей рускихъ 190. Платня дяка неиспыт. 21 корцѣ вѣса.

9 мр. поля, 100 к. рѣчно и доходы церковнїи. Касы и шиш-хлѣра нема.

Повѣтъ Лѣско, для Мыкова Сянѡкъ; судъ, урядъ податковнїи для Смѡльника Балигородъ 21 км., для Мыкова Букѡвско; стація телегр. и жел. Лупкѡвъ 8 км., почта Воля Мигова 5 км.

**17. Солинка.** Церк. дер. Сош. св. Духа збудована 1906 р. помальов. 1907 р. Визита кан. въ р. 1901 черезъ Еп. Чеховича.

Патрона право почивае.

Пар. Пр. Петръ Габлинскїи, р. 1862, рук. 1891, канон. пост. 1901, ж.

Въ матерн. ч. д. . . . . 539

— дочерн. Зубраче, вѡдд. вѡлъ мат. 4 км. Церк. дер. св. Арх. Михаила збуд. 1907 р., ч. д. 224

— мѣстц. Ростокн, ч. д. . . . . 119

Всего 882

Зъ того въ Амерщцѣ на зарѡбку 91.

Латинникѡвъ 9, жидѡвъ 23.

Вѣшоване: поля въ Сол. 55 мр., въ Зуб. 34 мр., доходу зъ грунту 100 к. 40 с. Податокъ зъ касы 1030 кор. 10 с., вѡдсоткн вѡдъ облигацїи 100 к., податку грунтового 34 к. 20 с., податку особисто доход. 7 к. 20 с.

Школы нема. Платня дяка 160 к. 2'5 корцѣ жита, 8 кор. картоф., три фѣри сѣна, помешкане и доходы.

Брацтво тверезости 41 чл., каса церковна.

Повѣтъ Лѣско, судъ, урядъ податковнїи Балигородъ, стація телеграфична Тѣсна, почта Воля Мигова, желѣзница въ мѣстци

**18. Суровиця.** Церк. дер. Усп. Пр. Богор. благосл. Визита кан. въ р. 1901 черезъ Еп. Чеховича.

Патронъ: П. Т. Ордин. Адамъ кн. Чарторискїи.

Пар. Пр. Володимиръ Вахнянинъ, р. 1865, рук. 1888, канон. пост. 1895, ж.

Въ матерн. ч. д. . . . . 590

Въ доч. Моцанецъ, вѣдл. вѣдъ мат. 4 км. Церк. св. О. Николая, ч. д.	600
— — Дарѡвъ вѣдл. вѣдъ мат. 4 км. Церк. дерев. Покр. Пр. Бог. ч. д.	315
	Всего 1505

зъ того въ Америцѣ 200.

Лат. 2 родини, жид. 10 род.

Вѣноване: поля 114 мр., дохѡдъ зъ грунту 259 к. 16 с.  
зъ облигацій 98 к. 20 с., 24 мр. лѣса на опалъ. Дод. зъ  
касы 970 к. 18 с., под. 73 к. 28 с.

Школа въ Суровицѣ обсадж., яз. выкл. рускій, дѣтей  
80; въ Моцаньци, обсадж. языкъ выкл. рускій, дѣтей 70.  
Платня дяка одного на Суровицю и Моцанецъ неиспыт.  
въ Суровицѣ 7 мр. поля и доходы церков., въ Моцаньци  
90 к., доходы церк. Для Дарова окремый дякъ неиспыт.  
зъ платною по 40 с. вѣдъ ч. дома и доходы церк. Читал.  
шпихлѣру и касы нема, въ Суровицѣ есть 2 крамницѣ.

Повѣтъ Сянѡкъ, судъ, урядъ под., почта и стація тел.  
Букѡвско 15 км., стація жел. Заршинъ 20 км., складница  
почтова въ мѣстци.

**19. Тарнавка.** Церк. дер. Пок. Пр. Бог. благ. Визита  
кан. 1901 черезъ Еп. К. Чеховича.

Патронъ: П. Т. Пѡсифъ гр. Потоцкій.

Пар. Прч. Антоній Бескидъ, вѣдл. од. крыл., р. 1835,  
рук. 1858, к. п. 1884, вѣд. я. в.

Сопомочникъ: Пр. о. Даміянъ Вендзиловичъ рожд. 1886.,  
рук. 1910. ж.

Въ мат. ч. д.
 428 |

— доч. Вислочокъ, вѣдл. 4 км. церк. дер. св. В.  
М. Димитрія ч. д.
 937 |

— — Завои, вѣдл. 4 км. церк. дер. св. Арх. Ми-  
хаила, ч. д.
 336 |

— мѣстц. Рудавка Ръмановска, ч. д.
 245 |

Всего 1946

Зъ тыхъ около 300 въ Америцѣ и поза границ. парохіи.

Лат. 2, жид. 13 душъ.

Вѣноване: поля въ Тарнавицѣ 43 мр. 1584 сл. въ Вислочку 76 мр. 1189 сж., въ Завояхъ 26 мр. 812 сч., разомъ 147 мр., 385 сж., зъ котрыхъ доходъ обчислено на 156 к. 16 с., вѣдсотки вѣдъ цѣнныхъ ефектовъ 175 к. 64 с. скѣпц. 16 кѣпъ вѣвса и 4 корцѣ осину, 15 мр. лѣса екв. на опаль. Додатокъ зъ касы 865 к. 24 с., под. грунт. 66 к. 20 с., а особ. доход. 3 к. 48 с.

Школа етат. въ Тарнавицѣ и Вислочку зъ язык. выкл. рускимъ. Дѣтей въ Тарнавицѣ 70, въ Вислочку 80. Платня дяка несп. грѣшми и натур. 200 к. Читальнѣ, шпихлѣру, и касы нема. Въ Вислочку есть скленѣ громад. При всѣхъ трехъ церквахъ истнуе брацтво тверезости канонно основане 1905 р. членѣвъ 301.

Повѣтъ Сянѣкъ, судѣ, урядѣ податк. и стація телегр. и почта Рыманѣвъ 14 км., стація жел. Рыманѣвъ 20 км. Складниця почт. въ мѣстци.

**20. Туриньско.** Церк. дер. св. Арх. Михаила, вѣднов 1908 и поблаг. Визита канон. въ р. 1901 черезъ Ел. Коист. Чеховича.

Патрона право почивае.

Пар. Пр. Василій Охничъ, р. 1858, рук. 1884 к. п. 1902 ж.

Въ мат. ч. д. . . . . 678

— доч. Репедѣ, вѣдд. 3 км. церк. дер. Перен. Мо-

щей св. О. Николая, ч. д. . . . . 888

Всего 1566

Лат. 34, жид. 29 д.

Вѣноване: поля 96 мр., дровъ 19 сяг., Додат. зъ касы 738 к. 79 с. зъ облигацій % 136 к. 56 с.

Въ Туриньску будынокъ шкѣльный грибомъ знищений неуки нема, въ Репелѣ школа етатова зъ языкомъ выклад. рускимъ. дѣт. рус. 106. Дякъ неиспыт. Читальнѣ нема, есть скленѣ и касы церк.

Повѣтъ Сянѣкъ, судѣ и урядѣ податковѣй Букѣвско, стація телеграфична. почта и стація желѣзн. Цавне вѣдд. 8 км.



**21. Щавне.** Церк. дер. Успенія Пресв. Богородицы. —  
нова 1882, поблагосл. Визита канон. въ р. 1901 че-  
резъ Еп. Конст. Чеховича.

Патронъ: П. Т. Михаилъ Гроблевскій.

Пар. Пр. Володимиръ Полошиновичъ, р. 1865 рук. 1889, ж.  
к. п. 1896.

Въ матерн. ч. д. . . . . 932

— дочерн. Куляшне, вѣдл. вѣдъ матерн. 4 км. Церк.  
св. Ілїи Прор. збуд. 1901, ч. д. . . . . 613

Всего 1545

Зъ того въ Америцѣ 166 душъ.

Вѣноване: поля въ Куляшнѣмъ въ 3 мѣстцяхъ 58 мр.  
въ Щавнѣмъ въ 8 мѣстцяхъ 60 мр., доходы зъ грунту  
210 к. 20 с., 20 сѣг. дровъ зъ обш. двор. въ Щавнѣмъ, 2  
ялицѣ и  $\frac{5}{7}$  сѣг. хвор. и 160 колѣвъ, въ Куляшн. 8 лѣкт.  
дерева бук., зъ облигацій 128 к. 28 с. — Додатокъ зъ ка-  
сы 951 к. 34 с., податокъ грунт. 72 к., особ. дох. 15 к.

Школа етатова въ Щавнѣмъ и Куляшнѣмъ зъ язык.  
выкладовымъ рускимъ, обѣзамѣщені. Дѣтей руск. въ Щавн.  
70. Платня дяка въ Щавн. 40 к. и доходы въ Куляшн. 12  
корцѣ вѣвса, 12 к. и дох. церковнй. Читальнѣ, шпихлѣру  
и склену нема. Каса пожичкова естъ церковна.

Повѣтъ Сянѣкъ, судъ, урядъ податковий Букѣвско —  
станція телегр., почта и желѣзн. въ мѣстци.

**22. Явѣринкѣ.** Церк. дер. св. Вел. Муч. Димитрія, вѣд-  
новлена и поблагословена 1884. Визита канон. р. 1901  
черезъ Конст. Чеховича.

Патронъ: П. Т. Громада мѣстцева.

Завѣд. Пр. Милошъ Левицкій рожд. 1881, рук. 1907 ж.

Число душъ . . . . . 566

Зъ тыхъ въ Америцѣ 40 душъ.

Жидѣвъ 2 родинъ.

Вѣноване: поля 60 ор., скѣпц. 15 кѣп. вѣвса. 30 фѣръ дровъ. Додатокъ зъ касы 1123 к. 01 с., податку 18 к.

Школы нема. Платня дяка неиспытваного 40 к. и доходы церковній. Читальнѣ, шпихлѣру и склепу нема, каса есть церковна.

Повѣтъ Сянѣкъ, судъ, урядъ колатковий Букѣвско, стація телегр., желѣзн. и почта Команьча 7 км.

**23. Ясель.** Церк. дер. св. Арх. Михаила, созд. 1825. Визита канон. въ р. 1901 черезъ Еп. Конст. Чеховича. Патронъ: П. Т. Адамъ кн. Чарторискій.

Завѣд. Пр. Михаплъ Радошицкій, р. 1880, рук. 1907, ж.	
Въ матерн. ч. д.	418
— мѣстц. Рудава, ч. д.	194
	<hr/>
	Всего 612

Зъ тыхъ 87 въ Америци а 21 поза границею парохіи. Жидѣвъ 11 душъ.

Вѣноване: орн. поля 26 мр. 476 сж., луки 7 мр. 39 сж. лѣса 7 мр. 54 сж., пасовиска и неужиткѣвъ 21 мр. 200 сж. разомъ 61 мр. 769 сж., доходъ зъ того 37 к. 2 с., скѣпц. 9 кѣпъ вѣвса, 4 кѣпъ яецъ. 66 хлѣбѣвъ вѣвсяныхъ, 16 мр. лѣса на опалъ. Додатокъ зъ касы еще не опредѣл., податокъ 18 к. 54 с., подат. особ. дох. 8 к.

Школы нема. Платня дяка неиспытв. 4 корцѣ вѣвса и 40 с. вѣдъ числа дому и доходы церковній. Читальнѣ и шпихлѣру и касы нема, въ Рудавицѣ есть склепъ христ.

Брацтво тверезости числить 78 членѣвъ.

Повѣтъ Сянѣкъ, судъ, урядъ податковий Букѣвско, стація телеграфична Яслиска 4 км., желѣзница Відрани 9 км. почта Яслиска 15 км.

**24. Яслиска Воля Нижна.** Церк. мур. Пренесенія Мощей св. О. Николая, вѣдд. вѣдъ приходства  $\frac{3}{4}$  км.

старинна незвѣстно коли созлана 1904 р. вѣдновлена и поблагословена. Визита канонична въ р. 1901 черезъ Еп. Чеховича.

Патронъ П. Т. Преосв. Епископъ Перемыскій обр. лас.	
Пар. Пр. Левъ Волянскій, р. 1859 рук. 1882, к.п. 1889, бж.	
Въ матерн. ч. д. . . . .	636
— дочерн. Воля Выжна, церк. дер. св. Вел. Муч. Димитрія, созд. р. 1891 и тогожь року поблагосл.	320
	<u>Всего 956</u>

Зъ котрыхъ 120 въ Америцѣ и по за границую пар. Жидѣвъ въ Воли Нижной 6. въ Воли Выж. 3.

Вѣноване: поля (IV. V. VI. и VII. кляси) въ Воли Нижн 114, а въ Воли Выжн. 77 разомъ 191 мр., зъ котрыхъ дох. на 178 к. 94 с. обчислено, вѣдсотки вѣдъ цѣнныхъ ефектѣвъ 97, доходъ епитр. 10 к., — дровъ буковыхъ 20 сягна пни (вартѣсть пересѣчна 17 к.), котри парохъ въ гористѣмъ лѣсѣ 8 км. вѣдд. своимъ коштомъ мае вырубати и привезти. Додатокъ зъ касы 990 к., зъ того податокъ 75 к. 44 с. особ. дох. под. 24 к.

Школа етат. двѣ, одна въ матерн. дѣтей рускихъ 45. друга въ дочерн. дѣтей руск. 19, яз. выял. руск. Платня дяка испит. 2 горцѣ вѣвса и 28 с. вѣдъ каждого дому и такожь незначни доходы зъ требъ церковныхъ. — Читальня „Просвѣты“ на Воли нижной, шпихлѣру, касы, склепу нема.

Повѣтъ Сянѣкъ, судъ, урядъ податковий: Рыманѣвъ 24 км. стація телеграфична Барвинокъ 12 км., желѣзниця Рыманѣвъ 27 км., почта Яслиска 4 км.

Всѣхъ душъ рускихъ въ деканатѣ Яслискомъ 28620

## КРАКОВЪ

Церковъ св. Норберта.

Патронъ: Его ц. к. Ап. Величество.

Парохъ: Вир. о. Петро Левицкій поч. крылош. орд. комисаръ дня испытѣвъ квалиф. зъ кандидатами на учителѣвъ шкѣль народныхъ, выдѣловыхъ и при ц. к. Семинаріяхъ учительскихъ въ Краковѣ и Тарновѣ, орд. водпоручникъ до ц. к. Рады шк. окружной въ Краковѣ р. 1847, рук. 1872 вд.

Сотруд. Пр. Іоанъ Урускій р. 1874, рук. 1898 бж.

Число душъ въ Краковѣ . . . . . 1201

За Краковомъ: въ повѣтахъ, Моравія, Шлезкъ, Моравія по Ваискирхентъ Бяла, Живецъ, Олумунецъ Вадовицѣ, Пѣдгѣре, Бржеско, Пѣдгоре, Вѣличка, Бохня, Мысленицѣ, Дубѣрова, Кашево, Крешовичи, Пильзно, Тариѣвъ, ч. д. . . . . 1330

Всего 2530

Дотация пароха 2000 к., зъ каси побирае 1458к. 26с. проче зъ мѣстцевыхъ доходѣвъ.

Дотация сотрудника 800 к. и на помещкане 600 к.

Дяка удержуе парохъ власнымъ конитомъ.

Повѣтъ, судъ, урядъ податковый, станія телеграфичиа желѣзница и почта въ мѣстци.



## Пресвитеры.

а) Надѣлені пенсією:

- Пр. Лотушка Антоній, р. 1828, рук. 1854, ж. ювілять,  
мешкає въ Нижанковичахъ.  
» Козій Антоній, р. 1868, рук. 1892, бж. мешкає  
въ Олешичахъ.  
» Курыло Іоанъ, р. 1869, рук. 1894, ж.

б) надѣлені аліментациєю:

- Пр. Гонтарскій Григорій, р. 1851, рук. 1882, вд. мешкає  
въ Дрогобычи.

в) презвитеръ безъ занятя:

- Пр. Цѣцькевичъ Іоанъ, р. 1872, рук. 1896, вд.  
Пресвитери остаючі въ Вѣдні св. Августина.  
Пр. Решетило Романъ, р. 1882, рук. 1907, бж.  
» Лакота Григорій р. 1883, рук. 1908. безж.  
» Скобельскій Левъ, укѣнченій пытомець.

## Дѣмъ пресвитеріи.

Настоятель:

Впр. Волошинскій Кароль я. в.

Рукополаганя ожидають:

- |                            |                          |
|----------------------------|--------------------------|
| 1. Вергунъ Теодоръ         | 12. Мацюракъ Володимиръ. |
| 2. Возьнякъ Евгений        | 13. Пасѣчинскій Несторъ, |
| 3. Вольскій Ілія           | 14. Перепелиця Іоанъ     |
| 4. Волинець Іосифъ         | 15. Подляпецкій Кость    |
| 5. Грушкевичъ Климъ        | 16. Полянскій Несторъ    |
| 6. Добрянскій Іосифъ       | 17. Петикъ Іоанъ         |
| 7. Заболоцкій Теодоръ      | 18. Ногорецкій Онуфрій   |
| 8. Ковшевичъ Юрій          | 19. Пшешорскій Іосифъ    |
| 9. Колтунюкъ Миронъ        | 20. Трешневскій Андрей   |
| 10. Константиновичъ Еразмъ | 21. Хомякъ Володимиръ    |
| 11. Ланичакъ Вікторъ       | 22. Шарко Володимиръ     |

## Выказъ питомцѣвъ Еп. Перемыской.

а) въ Семинари спарх. Перемыскій-

на IV. роцѣ св. Богословія:

- |                                |                            |
|--------------------------------|----------------------------|
| 1. Баданъ Юсифъ                | 13. Котись Данило          |
| 2. Боровецъ Дмитро             | 14. Кречковскій Володимиръ |
| 3. Вильчинскій Михалъ          | 15. Крыса Іоанъ            |
| 4. Войтовичъ Яковъ             | 16. Мартиновичъ Григорій   |
| 5. Волошинъ Микола             | 17. Менцинскій Юрій        |
| 6. Гамерскій Іванъ             | 18. Михайлишинъ Володим.   |
| 7. Гнатковскій Омелянъ         | 19. Мрозовскій Михайло     |
| 8. Гордынскій-Антоновичъ Теоф. | 20. Накловичъ Левъ         |
| 9. Гошка Юрій                  | 21. Ортинскій Іванъ        |
| 10. Демчукъ Матвій             | 22. Сандовичъ Любомиръ     |
| 11. Жукъ Вікторъ               | 23. Чайковскій Теодоръ     |
| 12. Заяць Ігнатій              | 24. Ярка Теодоръ           |

на власнѣмъ коштѣ:

- |                   |                   |
|-------------------|-------------------|
| 1. Левицкій Юсифъ | 2. Мигаль Василій |
|-------------------|-------------------|

б) въ ген. Семинари въ Львовѣ

на IV. роцѣ св. Богословія:

- |                         |                       |
|-------------------------|-----------------------|
| 1. Бучацкій Александеръ | 4. Рѣпецкій Мирославъ |
| 2. Гмитрикъ Микола      | 5. Савчинъ Омелянъ    |
| 3. Пляцко Іванъ         | 6. Тись Проконъ       |

на III. роцѣ:

- |                         |                          |
|-------------------------|--------------------------|
| 1. Антонѣвъ Андрій      | 11. Ільницкій Микола     |
| 2. Банахъ Іванъ Робертъ | 12. Матковскій Василь    |
| 3. Войтовичъ Петро      | 13. Мокрѣвскій Матвій    |
| 4. Гайдукевичъ Іванъ    | 14. Островскій Юліанъ    |
| 5. Гентіш-Янишинъ Мик.  | 15. Паславскій Михайло   |
| 6. Голейко Микола       | 16. Сендзѣкъ Іванъ       |
| 7. Гмитрасевичъ Волод.  | 17. Соболевскій Михайло  |
| 8. Демковъ Іосифъ       | 18. Сприсъ Алекс. Еразмъ |
| 9. Долошицкій Александ. | 19. Стецишинъ Кипріянь   |
| 10. Іванусикъ Семень    | 20. Флонтъ Антоній       |
|                         | 21. Шиталь Іванъ         |

Принятый на власный коштѣ:

1. Рудавскій Василь.

## на II. роцѣ:

- |                          |                           |
|--------------------------|---------------------------|
| 1. Баданъ Микола         | 14. Лысякъ Стефанъ        |
| 2. Баранецкій Микола     | 15. Малецкій Панталеймонъ |
| 3. Венгриновичъ Еміліянъ | 16. Марковъ Орестъ        |
| 4. Волошиньскій Иванъ    | 17. Марковъ Северинъ      |
| 5. Гринишинъ Ілія        | 18. Маруцакъ Володимиръ   |
| 6. Грицай Микола-Иванъ   | 19. Мельникъ Левъ         |
| 7. Захаряевичъ Ярославъ  | 20. Пасѣчиньскій Ярославъ |
| 8. Іванъ Иванъ           | 21. Попель Теодоръ        |
| 9. Клишъ Иосифъ          | 22. Симко Андрій          |
| 10. Косонога Иванъ       | 23. Слоньскій Юліанъ      |
| 11. Крѡль Михайло        | 24. Хруць Григорій        |
| 12. Кудла Посифъ         | 25. Шуракъ Иванъ          |
| 13. Кушкевичъ Михайло    | 26. Цѣховлясъ Василь      |

## на I. р.

- |                         |                            |
|-------------------------|----------------------------|
| 1. Байда Павло          | 10. Мягкій Юліанъ          |
| 2. Ванъ Левъ            | 11. Негребецкій Володимиръ |
| 3. Гмитрасевичъ Василь  | 12. Оленякъ Посифъ         |
| 4. Гурко Романъ         | 13. Подолякъ Петро         |
| 5. Климовичъ Петро      | 14. Процько Павло          |
| 6. Колтунюкъ Иванъ      | 15. Сенета Денисъ          |
| 7. Колянковскій Алексій | 16. Склеповичъ Василь      |
| 8. Костѣвъ Иванъ        | 17. Тимкевичъ Александеръ  |
| 9. Крупа Юрко           | 18. Турчиноскій Марко      |
19. Шкѡльникъ Иванъ

**Приняті на власный коштъ :**

- |                         |                        |
|-------------------------|------------------------|
| 1. Витошиньскій Максимъ | 5. Очабрукъ Еміліянъ   |
| 2. Кашуба Петро         | 6. Полянскій Юліанъ    |
| 3. Костекъ Мирославъ    | 7. Смуска Володимиръ   |
| 4. Масляникъ Иванъ      | 8. Чайковскій Еміліянъ |
9. Шумскій Левъ.

**Надѣлені цертыфикатомъ :**

- |                         |                     |
|-------------------------|---------------------|
| 1. Боровецъ Волод. Лука | 5. Лебедовичъ Іоанъ |
| 2. Гаукъ Стефанъ        | 6. Макарь Микола    |
| 3. Козакъ Модестъ       | 7. Морозъ Михайло   |
| 4. Левницкій Адрианъ    | 8. Ринявецъ Ігнатій |
9. Фединьскій Микола

## Папска руска колегія въ Римъ

при церкви св. ММ. Сергія и Вакха.

адр.: Italia, Roma, piazza d-lla Madonna dei Monti 3.

### Ректоръ:

Всч. о. Лазаръ Березовскій и прокураторъ для  
сравъ нашої провинціи.

### Духовникъ:

Всч. о. Лука Иванцѣвъ, Ч. С. В. В.

## Выказъ питомцѣвъ

на IV. роцѣ богословія:

- |                       |                      |
|-----------------------|----------------------|
| 1. Баховскій Димитрій | 2. Гумовскій Николай |
|-----------------------|----------------------|

На II. р.

1. Трохимчукъ Михаилъ.

На I. р.

- |                   |                      |
|-------------------|----------------------|
| 1. Панасъ Николай | 2. Парашакъ Теодоръ. |
|-------------------|----------------------|

На Университетѣ въ Фрейбургу для дальшого образованя  
уконченныи богословъ: Перепелиця Іоанъ.

На Университетѣ въ Инсбруцѣ для дальшого образованя  
укон. питомецъ:

Добрянскій Іосифъ.

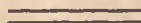



# Монастыры.

**Чина св. Василя В. Епархїи Перемыской.**

Протоигумень Чина:

Вир. О. Плятонидъ Филясъ, р. 1864, рук. 1889, (меншае у Львові, ул. Жовковска 36).

## 1. Монастирь въ Дрогобычи.

Пр. О. Ігнатій Тисовскій, ігумень и адм. парохїи  
 „ „ Евстахій Турковидъ, заст. ігумена, сотр.  
 „ „ Митрофанъ Міхнякъ, сотр.  
 „ „ Левъ Манько, сотр.  
 „ „ Іосифъ Пеленьскій, сотр.

Братя домашні:

Бр. Евзевій Сай, господарь. Бр. Іванъ Гриневичъ дверникъ,  
 Бр. Методій Пискоръ, закристианъ.

## 2. Монастирь въ Креховѣ.

Пр. О. Маріянъ Повхъ, ігумень  
 „ „ Николай Лиско, учитель новиковъ  
 „ „ Николай Головка, еклезиархъ  
 „ „ Діонизій Ткачукъ, проф. реторики  
 „ „ Ігнатій Погорецкій, „ „  
 „ „ Іванъ Пришлякъ „ „  
 „ „ Андрей Сохацкій „ „

Братя-нлирини:

Бр. Діонизій Головецкій, учить яз. мат. въ новіціятъ  
 учать ся реторики :

Бр. Діонизій Кульматицкій	Бр. Андрей Смѣшковичъ
„ Венедиктъ Лисий	„ Ниль Качоровскій
„ Висаріонъ Щурко	„ Петро Теодоровичъ
„ Єронимъ Галабардовичъ	„ Гавріиль Сусь
„ Якимъ Трѣска	„ Арсеній Литвинъ
„ Севастіянъ Яцккъ	„ Григорій Жиданъ
„ Іосифъ Ступницкій	„ Іродіонъ Рудовичъ
„ Юліанъ Манько	„ Іреней Готра

## НОВИКИ:

- |                      |                    |
|----------------------|--------------------|
| Бр. Іванъ Паславскій | Бр. Василь Розгѣнь |
| „ Іосафатъ Скрутень  | „ Романъ Бойчукъ   |
| „ Теодоръ Гуменюкъ   | „ Теодоръ Шпотъ    |
| „ Юліанъ Салевичъ    | „ Іванъ Провчі     |
| „ Атаназій Питель    | „ Михайло Маніюсъ  |
| „ Гарасим Дзѣба      |                    |

## Братя домашні:

- Бр. Омелянъ Шиманьскій, келиархъ  
 „ Францъ Радзиньскій, інфірмаръ  
 „ Тадей Іванцѣвъ, господаръ  
 „ Василь Омелько, швець,  
 „ Веніамінъ Навроцкій, столяръ  
 „ Ілярій Городискій, пчоляръ  
 „ Тімотей Шіпка, дверникъ  
 „ Гавриіль Ханикъ, кухаръ  
 „ Василь Чуба, кравецъ  
 „ Партеній Толлукъ, закристианъ  
 „ Симеонъ Павлюкъ, огородникъ  
 „ Кирило Шулеганъ, кравецъ  
 „ Алексій Садраниця, столяръ  
 „ Василь Доманъ, перешетникъ  
 „ Василь Лотоцкій, переплетникъ  
 „ Павло Зюлковскій, кухаръ  
 „ Николай Тивоньчукъ, муляръ  
 „ Лазаръ Бонціонъ, муляръ  
 „ Петро Пасѣка, трапезный.

**3. Монастырь въ Буковѣ.**

- Пр. О. Подѣкарпъ Мартинюкъ, Ігуменъ  
 „ „ Венедиктъ Яницкій, заступникъ ігумена.

## Братя домашні:

- Бр. Антоній Шляхтовскій, лѣсникъ  
 „ Терентій Федашко, господаръ  
 „ Власій Дувірякъ, помѣчникъ господ.  
 „ Мелетій Данчишинъ, кухаръ.

**4. Монастирь въ Кристинополи.**

- Пр. О. Онуфрій Бурдякъ, ігуменъ  
 „ „ Юліанъ Дашій, адм. парохіи  
 „ „ Пасивъ Кисѣль, сотр.  
 „ „ Ниль Хомишинъ, сотр.

- Пр. О. Никонъ Романюкъ, катехитъ  
 „ „ Амврозій Мушкевичъ, проф. теології  
 „ „ Марко Галущинський „ „  
 „ „ Титъ Галущинський „ „

**Братя нлирини:**

учать ся теології

- Пр. О. Порфирій Боднаръ Бр. Варлаамъ Біликъ  
 „ „ Плятонъ Мартинюкъ „ Арсеній Партика  
 Бр. Модестъ Пелехъ „ Вартоломей Сенюта  
 „ Кирило Варениця „ Яковъ Думичъ  
 „ Маркіянъ Марисюкъ „ Полѣкарпъ Буликъ  
 „ Рафаїль Кривуцкій „ Іванъ Гарасимовичъ

**Братя домашні :**

- Бр. Анастазій Турчинъ, дверникъ  
 „ Артемій Федашко, господаръ  
 „ Францъ Фельбіндеръ, закристианъ  
 „ Дионизій Конѣвъ, кухаръ  
 „ Рафаїль Яремчукъ, возный.

**5. Монастиръ въ Лавровѣ.**

- Пр. О. Анастазій Калиць, ігуменъ  
 „ „ Панкретій Кандюкъ, проф. філѣоз.  
 „ „ Петро Кисель „ „  
 „ „ Константинъ Мрозовскій

**Братя нлирини :**

учать ся філѣозофії.

- Бр. Кононъ Полѣшко Бр. Інокентій Баганъ  
 „ Ігнацій Мазикевичъ „ Ізидоръ Шиманьскій  
 „ Лаврентій Касирукъ „ Єремія Козловскій  
 „ Митрофанъ Гринькевичъ „ Іосафатъ Алиськевичъ  
 „ Павло Олинскій „ Іосифъ Заячковскій  
 „ Северіянъ Бараникъ „ Романъ Петрикевичъ  
 „ Софронъ Дяковичъ „ Іванъ Висошевичъ  
 „ Стефанъ Решетило „ Іосафатъ Хома  
 „ Гавриїль Смоликевичъ „ Левъ Прочининъ  
 „ Евлизій Бобрецькій „ Глѣбъ Кинахъ

**Братя домашні :**

- Бр. Іосафатъ Мицакъ, господ.  
 „ Прокопій Деркачь „  
 „ Панталеимонъ Антошкѣвъ, дверникъ

- Пр. Максимъ Левковичъ, закрістіянъ  
 „ Наркисъ Ільчатинъ, столяръ  
 „ Панкратій Галанаць, лѣсьний.

### 6. Монастирь въ Жовквѣ.

- Пр. О. Віталій Градюкъ, игумень  
 „ „ Стефанъ Мальчинскій, адм. парохіи  
 „ „ Андрей Строчкій, сотр.  
 „ „ Августинъ Жарскій „  
 „ „ Мартирій Котовичъ, катехитъ.  
 „ „ Януарій Коцоловскій, заст. игумена  
 „ „ Епіфаній Теодоровичъ, редакторъ „Місіонаря“.

#### Братя домашні:

- Бр. Прокѣпъ Войтовичъ, господарь  
 „ Евстахій Овсяхія, столяръ  
 „ Омелянъ Беднарчукъ, кухаръ  
 „ Якимъ Мартинюкъ, закрістіянъ  
 „ Ілля Деленько, дверникъ  
 „ Германъ Бѣдолахъ, управитель печатнѣ  
 „ Варлаамъ Шавала, завѣдатель експедиціи книжокъ.  
 „ Боніфатій Рогатинскій, помѣчникъ въ експедиціи  
 „ Спіридонъ Косарчинъ „ ”  
 „ Іосифъ Зюлковскій, типографъ  
 „ Атаназій Доманъ „ ”  
 „ Маріянъ Халуша „ ”

Всѣхъ священникѣвъ	36
Бр. клирикѣвъ	58
Бр. домашнихъ	49
въ Диец. Перемыскоій	<u>143</u>

### **Студийська Лавра св. Антонія Печерського**

в Скнилові, п. Кульпарків під Львовом.

В день преподобного О. Нашого Теодора Студийського 24/11 (11/11, ст. с.) 1906 р. канонічного еригована за згодою Усіхъ 3 Наших Владик, Ёго Ексц. Митрополита Кир. Андрея Шептицького, Ёго Ексцел. Преосвящ. Кир Константина і Ёго Преосвященства Кир. Григорія, Еп. Станиславівського Студийська Лавра св. Антонія Печерського. Сей монастир перший у нас в Галичині зовесь Студийською Лаврою тому бо монахи сего монастиря придержують правилъ, які єще препод. О. Н. Теодор Студита завів в своїх монастирах-прозваних Лаврами. Сей устав св. Препод. О. Н. Теодора Студ. вперве на Русі-Україні в Києві запровадив і відновив св. Препод. О. Н. Антоній Печерській. Той самий устав тепер відновлений заховуєсь монахами Студийської Лаври, яка тому і зовесь Студийською Лаврою св. Антонія Печерського. Заходами Ёго Ексцел. Митрополита Кир. Андрея зістав сей устив монашного житя св. Теодора Студийського в Скнилові запровадженій монастир, надто і самим Ексцел. Митрополитом дотований і відновлений. А тепер рівнож під опікою Ёго Ексцел. Митрополита сей відновлений монастир надто і самим Ексцел. Митрополитом дотований і забезпечений, і на дальше розвиваєсь. Розвій его тим певнійший, що за дотеперішного Ігумена-Архимандрита має самого Ексцел. Митрополита, а сам є посьвячений опіні св. Йосифа, Пренепорочному Зачатю Богородиці і лож. Сердцю Ісуса.

Дотеперь числить слідующих членів.

#### **Братя Схимонахи**

1) Бр. Никифор, Николай Дубина. Настоятель, род. 1881 р. 15/7 в Чернієві, пов. Станиславів, вступив 1902 р. 28/7, дістав рясу 6/8 1904 р., смиху ангельської вел. образ дістав 24/11 1907 р.

2) Бр. Посафать, Иван Ковальчук, Диякон, безмлоник род. 1857 5/12 в Волиці комаревій, пов. Сокаль, вступив до ч. 1900, 30/10, одерж. рясу 22/11 1903, вел. ангел. обр. 24/11 1906 р., постовлений в чин диякона 24/11 1907 р.

3) Никон. Николай Цюсьняк, Піддиякон, род. 1867 6/9 в Брус коло Нервід губ. Кілецькой, од. рясу 27/4 1900 р. дістав вел. ангельс. образ 24/11 1906 р., пост. в чин шідьякона 24/11 1907 р.

4) Бр. Іляріон, Іван Денешук, род. 17/3 1872 р. в Олеську пов. Золочів, дістав рясу 14/9 1902 р., велик. ангельс. образ 24/11 1906 р. постав. вчинчетня 23/11 1907р.

### Архарні.

1) Бр. Іоан Іосиф Абрагамович, род. 1860, вст. 6/8 1904 р., одер. рясу 19/1 1905 р.

2) Андрей ,Адам Абрагамович 1885 5/1 в Кінчакахнових пов. Станиславів вст. 6<sup>08</sup> 1904, діст. рясу 19/1 1905 р.

3) Ігнатий, Ізидор Абрагамович род. в Галичи п. Станиславів, 1899 р. вст. 6/8 1904 р., одер. рясу 8/12 1995 р.

4) Бр. Володимир Василій Прокопович, р. 6/1 1881 в Іванкові, пов. Борщів вступив 10/10 1905 р., одер. рясу 29/4 1906 р.

5) Ілярій Гресків, род. 1886 29/7, в Ілавчу пов, Теробовля, вст. 5/6 1905 р., діс. рясу 22/12 1906 р,

6) Бр. Венямин, Василій Левандовський, род. 1889 в Олеську пов. Золочів, вст. 16/7 1905 р., одер. рясу 24/11 1906 р.

7) Дамян, Дмитро Підручний род. 29/4 1880 в Іванкові пов. Борщів, вст. 15/10 1905 р., діст. рясу 8/11 1906 р.

8) Ізидор, Іван Деберський род. 1884 28/7 в Жизномири п. Бучач вст. 5/5 1906 р., діст. рясу 24/11 1906 р.

9) Арсеній, Андрей Дембіцкій, род. 1863, вст. 19/5 1906 р., діст. рясу 10/1 1907 р.

10) Діонізій, Дмитро Прокопович, род. 1883 в Іванкові пов. Борщів, вст. 8/9 1906 діст. рясу 20/4 1907 р.

11) Макарій, Іоан Фіголь, род. 1889 в Вербінци п. Теробовля, вст. 8/9 1906, діст. рясу 16/6 1907 р.

12) Іосиф, Іоан Гана род. 2/7 1890 в Сикіхові пов. Львів, вст. 33/10 1906 р. дістав рясу 16/6 1907 р.

13) Бр. Пасив. Павло Гнус род. 1877 р. в Пакості п. Мостиска, вст. 1/12 1906 р., дістав рясу 16/6 1907 р.

Новиків яких число зміняєсь пересічно є ок. 10, між ними оден Отець греко-кат. парох з Витлеему в сьв. землі оден Бр. ЧСВВ.

## 7. Монастырь Інокінь Чина св. В. В. въ Яворовѣ.

Церк. мур. Покрова Пр. Богородицы.

Візитаторъ монастыря и комисарь орд. Прч. Еромонахъ  
Адріянъ Давида Ч. С. В. В.

### Пронураторъ:

Прч. О. Михаилъ Кручковскій, пар. въ Нагачовѣ.

Сповѣдникъ звычайный: О. Алекс. Залитачъ, катихигъ вы-  
дѣл. щколъ въ Яворовѣ.

Сповѣдникъ надзвычайный: Прч. О. Михаилъ Левъ, пар.  
въ Залужу.

Пр. М. Іосафата Теодоровичъ, игуменя

„ „ Юлія Кочоровска, учителька

„ „ Серафина Мисловска, учителька

„ „ Олимпія Бѣлянська.

„ „ Меланія Валласъ

„ „ Єлена Лянгевичъ, учителька

„ „ Емилія Тимочковъ, учителька.

„ „ Евстахія Крижановска, учителька.

„ „ Еремія Галиця, учителька

„ „ Ірена Мазуркевичъ

„ „ Магдалина Чечула.

### Сестри домашній:

С. Марта Тимчишинъ

„ Методія Павлюкъ

„ Арсднія Дяковъ

„ Артемія Вороневичъ

„ Веронѣка Матвиѣвъ

„ Пафнугія Тымочко

„ Евфимія Куриласъ

„ Аполикarpія Бѣлоусъ

„ Іоакима Вербенець

„ Акилина Жиданъ

### Учитель и учительни свѣтскій.

П. Совѣт. Титъ Слоневскій директоръ.

Прч. О. Стефанъ Билинскій, завѣдатель парохіи Яво-  
ровъ.

Др. Іванъ Орскій  
 П. Андрій Маренинъ  
 „ Емилъ Заремба  
 „ Францъшокъ Лѣнднеръ  
 „ Димитрій Лѣськевичъ  
 „ Викторъ Садовскій  
 „ Артуръ Сметана

П. Андрушевскій  
 „ Олена Яцишинъ  
 „ Елеонора Залеска  
 „ Марія Харамбура  
 „ Ольга Пѣдгоренка  
 „ Феліксъ Книпель

**Дѡмъ Инокинъ Чина св. Василія Вел. въ Пере-  
 мышли.**

Комисаръ орд Василіянонь

Всч. о. Ігнатій Іоанъ Тисовскій, Ч. С. В. В.

Настоятельна Интернату и С. С. Василіянонь.

Пр. М. Макрина Віталія Мильничукъ.

Префента Интернату.

Пр. М. Зиновія Стефанія Безушко.

Сестри домашній.

С. Плятонида Кемпа  
 С. Митродора Марія Хмеликъ  
 С. Авксентія Анастазія Масляникъ  
 С. Елисавета Гупало

Число интернистокъ 38.

**Домы СС. Служебницъ Прч. Дѣвы Мар'и  
 въ Епархіи Перемыской.**

Визитаторъ СС. Служебницъ.

Всч. о. Еронимъ Малицкій, Ч. С. В. В.



- Перемышль: Чернецкого  
Настоятелка С. Венедикта и Сестеръ 3.
- Перемышль за Сяномъ:  
Настоятелька С. Августина и Сестеръ 2.
- Ветлинь: Настоятелька С. Маргарета и Сестеръ 3.
- Высоцко нижне: Настоятелька С. Климентія и Сестеръ 2.
- Добромиль: Настоятелька С. Теофія и Сестеръ 3.
- Дрогобычъ: Настоятелька С. Амеріяна и Сестеръ 3.
- Кристинополь: Настоятелька С. Мѣнодора  
Учителька Новичокъ С. Веронѣка  
Сестеръ Старшихъ 4. С. С. Новичокъ 39.
- Порохникъ: Настоятелька С. Юнія и Сестеръ 2.
- Прилбичи: Настоятелька С. Леонгія и Сестеръ 2.
- Самбѣръ: Настоятелька С. Лукія и Сестеръ 3.
- Сѣлецъ: Настоятелька С. Енуарія и Сестеръ 2.
- Сокаль: Настоятелька С. Тереса и Сестеръ 2.
- Щепятынъ: Настоятелька С. Артемія и Сестеръ 2.
- Жовива: Настоятелька С. Севастьяна и Сестеръ 5.
- Жужель: Настоятелька С. Антонина и Сестеръ 5.
- Труснавецъ: Настоятелька С. Киприяна и Сестеръ 2.
- Ярославъ: Настоятелька С. Текля и Сестеръ 3.

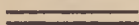



# НЕКРОЛОГІЯ

1910.

1. Тимкевичъ Андрей, парохъ въ Желдци † 31. Сѣчня.
2. Крушиньскій Іосифъ, пар. въ Селискахъ † 21 Марта.
3. Козъи Стефанъ, парохъ въ Яловомъ † 21 Марта.
4. Ковальскій Титъ, парохъ въ Спасовѣ † 24 Марта.
5. Сухій Іоанъ, парохъ въ Жапаловѣ † 25 Марта.
6. Двудѣтъ Ілярій, парохъ въ Монастирци † 29 Марта.
7. Солтикевичъ Емилъ, парохъ въ Мижинци † 21 Цвѣтня.
8. Лѣсковацкій Іосифъ, парохъ въ Сосницѣ † 27 Червня.
9. Плешкевичъ Петро, парохъ въ Бабинѣ † 27 Червня.
10. Мазикевичъ Викторъ, пар. въ Дынискахъ † 29 Червня.
11. Грицикевичъ Іоанъ, парохъ въ Вязовницѣ † 5 Липня.
12. Копистянскій Іеронинъ, парохъ въ Гонску † 9 Липня.
13. Сембратовичъ Левъ, парохъ въ Чертежи † 12 Липня.
14. Скобелскій Антоній, парохъ въ Лосинци 2 Серпня.
15. Дмитерко Николай, сотруди. въ Тарнавцѣ † 14 Серпня.
16. Рейнаровичъ Іосифъ, пар. въ Боляновичахъ † 14 Вересня.
17. Париловичъ Іоанъ, парохъ въ Злоцкомъ † 14 Жовтня.
18. Савчакъ Іоанъ, парохъ въ Замочку † 17 Жовтня.
19. Гукевичъ Константинъ, въ пенсіи † 4 Листопада.
20. Сенета Николай, парохъ въ Быковѣ † 23 Листопада.
21. Мудракъ Іоанъ, парохъ въ Губичахъ † 15 Листопада.
22. Стецякъ Сільвестеръ, пар. въ Каменцѣ Старесело  
† 22 Грудня.



## Выказъ доносѣвъ.

### I. Деканами въ теченію року до Еписк. Консистеріи подавати ся маючихъ:

1. Въ першихъ дняхъ мѣсяця Сѣчня: Протоколъ посѣщенія деканальнаго церквей и парохій въ формѣ преписаной (Розпорядж. Конс. зъ дня 25. Серпня 1830 Ч. 461.)

2. Въ первыхъ дняхъ мѣсяця Сѣчня: Спись вдовъ и сиротъ священническихъ для засѣданій генер. собранія Отпоручниковъ деканальныхъ въ справахъ дотычачихъ ся Фонда вдовичо-сиротиньскаго. — Вытяги изъ книгъ метрикальныхъ родженыхъ, вѣнчанихъ и усопшихъ за рокъ минувшій, (Росп. Консист. зъ дня 8 Лютого 1873 Ч. 546).

3. Въ первыхъ дняхъ мѣсяця Вересня: Табелю квалификаціи подавшихъ ся о принятіе до заведенія пѣвцѣвъ при Соборномъ Храмѣ въ формѣ преписаной.

4. Въ первыхъ дняхъ Жовтня: Извѣстія до сочиненія Шематизма епарх. зъ тымъ примѣчанемъ, щобы прикѣнціи подробный переглядъ цѣлого декачата находивъ ся (Розп. Консист. зъ дня 11 Серпня 1876 Ч. 1456.)

5. Зъ концемъ Грудня: Справозданіе о успѣхахъ тверезости вѣдъ горячихъ напоѣвъ межи народомъ.

6. Що чверть року Табелѣ о испытахъ тримѣсячныхъ въ предписаной формѣ совокушно зъ вопросами, котры Деканами поставленіи були (Росп. Консист. зъ дня 29 Марта 1872 Ч. 1268.)

### II. Орд. школь. комисари. для надзору науки Богоч.

При конціи II. школьн. року о умств. и нравств. состоянью школьн. молодежи (Росп. Конс. зъ дня 21 Червня 1873 Ч. 2202.)

Делегаты ординар. до ц. к. Радѣ школьн., при конціи Червня и Грудня кожного року о справахъ школьн. дотычачихъ ся (Росп. Конс. зъ дня 2 Сѣчня 1872 Ч. 3395.)

## Переглядъ табелярный стану па-

Число блжннхъ	Деканаты	Парохіи обсажденн			Сотруд смет.		Сопомоч. зъ фонда рел. п.л.				
		Число парохій	Парохами	Завдателями	Завдателями убыток.	обсажденн	опороженн	обсажденн	опороженн	зъ фондовъ прав.	Сотр. економ.
1	Балигородскій . . . . .	18	16	2	—	—	—	1	—	—	—
2	Белскій . . . . .	16	14	2	—	—	—	2	1	—	—
3	Бирчанскій . . . . .	18	15	3	—	—	—	2	—	—	1
4	Вязкій . . . . .	18	15	3	—	—	—	—	—	—	—
5	Варяжскій . . . . .	11	—	—	—	—	—	1	—	—	—
6	Высочанскій . . . . .	23	21	2	—	—	—	—	—	—	1
7	Герожапскій . . . . .	13	12	1	—	—	—	—	—	—	—
8	Добромилскій . . . . .	16	16	—	—	1	—	—	—	—	1
9	Дрогобычскій . . . . .	32	29	3	1	3	1	5	2	—	2
10	Дуклянскій . . . . .	16	15	1	—	—	—	1	—	—	—
11	Жовковскій . . . . .	19	17	2	—	—	—	—	1	—	—
12	Жукотынскій . . . . .	16	16	—	—	—	1	—	—	—	1
13	Затварницкій . . . . .	19	17	2	—	—	—	1	—	—	—
14	Каньчущкій . . . . .	9	7	2	—	2	—	1	—	—	—
15	Комарнянскій . . . . .	20	19	1	—	1	—	1	—	—	—
16	Короснянскій . . . . .	6	—	—	—	—	—	—	—	—	1
17	Куликівскій . . . . .	16	16	—	—	2	—	2	—	—	—
18	Льскій . . . . .	13	13	—	—	—	—	1	—	—	1
19	Любачовскій . . . . .	21	21	—	—	2	—	—	—	—	1
20	Мокрянскій . . . . .	22	22	—	—	2	1	1	3	—	1
21	Мостискій . . . . .	21	19	2	—	—	—	—	1	—	1
22	Мушинскій . . . . .	25	22	3	—	—	1	2	—	—	1
23	Нижанковскій . . . . .	13	12	1	—	—	—	—	—	—	—
24	Олещицкій . . . . .	10	8	2	—	—	2	—	—	—	—
25	Ольковецкій . . . . .	8	8	—	—	—	—	—	—	—	1
26	Перемыско-Городскій . . . . .	3	3	—	—	2	—	—	—	3	2
27	Перемыско-Загородскій . . . . .	22	21	1	—	1	1	1	—	—	—
28	Порохницкій . . . . .	10	9	1	—	—	—	—	—	—	—
29	Потелицкій . . . . .	22	22	—	—	3	2	2	—	—	—
30	Самборскій . . . . .	17	15	2	—	2	1	2	—	—	1
31	Сокальскій . . . . .	12	12	—	—	1	—	1	—	—	—
32	Старосамборскій . . . . .	29	27	2	—	1	1	—	2	—	3
33	Староселскій . . . . .	14	14	—	—	1	—	—	1	—	1
34	Судово-Вишевскій . . . . .	15	15	—	—	1	—	1	2	—	1
35	Синоцкій . . . . .	19	18	1	—	1	—	3	1	—	1
36	Угнівскій . . . . .	16	14	2	—	2	—	2	—	—	1
37	Устрицкій . . . . .	13	12	1	—	—	—	1	1	—	—
38	Ужорівскій . . . . .	26	25	1	—	1	—	—	1	—	1
39	Ярославскій . . . . .	27	26	1	—	2	3	1	1	—	—
40	Яедлскій . . . . .	23	20	3	—	—	—	3	3	—	1
41	Краковъ парохія въ прилученнхъ	1	1	—	—	1	—	—	—	—	—
Разомъ		638	642	46	1	33	17	38	20	3	25

## рохій и духовенства въ р. 1911.

Сотр. въ пр. дух. упр.	душпастырѣ				Церкви			парохіи надана				Число душъ обр. гр.-католического
	жонаті	вдовѣ	безженіи	М. и Ч. С. В. В.	матеріи	дочеріи	каплицѣ	Цесарского	Ординаріатского	Придатного	Большого	
—	17	2	—	—	18	25	2	—	7	11	—	20380
—	15	4	—	1	16	13	2	—	11	11	—	31560
—	18	3	—	—	18	18	—	—	4	16	—	32108
—	18	2	—	—	18	16	5	—	1	17	—	23713
—	11	1	—	—	11	12	3	—	1	10	—	39752
—	22	1	1	—	23	26	1	—	6	17	—	14652
—	10	3	—	—	13	8	—	—	1	12	—	21190
—	17	3	—	—	17	23	1	—	7	9	—	28492
—	4)	12	—	1	34	21	1	12	6	14	—	70790
—	16	1	—	—	16	7	—	—	2	14	—	19320
—	16	4	1	—	19	9	—	—	1	13	—	41845
—	16	2	—	—	16	7	1	—	8	7	—	190 0
—	17	2	1	—	19	17	2	—	10	9	—	24990
—	9	1	1	—	9	6	2	—	1	8	—	11380
—	20	2	—	—	20	25	2	—	3	17	—	37207
—	6	1	—	—	7	1	—	—	1	5	—	7886
—	16	3	—	—	16	12	2	—	—	16	—	23148
—	12	3	—	—	14	20	—	—	2	11	—	23749
—	20	4	1	—	22	11	2	—	1	20	—	39815
—	21	3	—	—	23	14	—	—	2	18	1	40834
—	19	4	—	—	22	19	—	—	2	19	—	39337
—	22	8	—	—	26	14	—	18	1	6	—	44544
—	12	1	—	—	13	25	2	—	—	13	—	20860
—	10	1	—	—	10	5	—	—	—	10	—	17282
—	7	2	—	—	8	9	—	—	1	7	—	12670
—	4	3	1	—	5	8	—	1	—	2	—	11821
—	19	4	1	—	22	24	—	—	—	20	—	24945
—	9	1	—	—	10	12	—	—	1	9	—	13593
—	25	4	—	—	22	10	4	—	3	18	—	49874
—	17	4	1	—	18	17	—	1	4	12	—	32320
—	10	4	—	—	12	15	1	—	2	9	—	27690
—	29	7	—	1	31	12	1	—	3	24	1	37115
—	16	2	—	—	15	16	—	—	—	14	—	28969
—	13	6	—	—	16	17	—	—	3	12	—	28489
—	17	6	1	—	20	13	—	1	4	13	1	28590
—	16	5	1	—	17	7	3	—	1	15	—	32549
—	10	4	—	—	13	18	—	—	1	5	—	16001
—	22	7	—	1	27	13	2	—	3	23	—	50905
—	25	5	—	—	27	10	2	—	1	26	—	25893
—	21	7	1	—	24	20	1	—	3	20	—	28020
—	—	1	1	—	1	—	—	1	—	—	—	2580
15	663	133	13	7	715	575	44	53	92	537	6	1,200.784

## Сумарычный выказъ

**Всч. Кліра Епархіи Перемыской и станицъ ея  
на р. 1911.**

Крылошанъ Собора катедр.	6
Крылошанъ печетныхъ	8
Деканатѡвъ	40
Парохій	688
Сотрудничествъ самостоятельныхъ	25
Сотрудничествъ системизованныхъ	50
Сопомочничествъ зъ фонду религ. платныхъ	58
Пресвитерѡвъ въ душпастврствѣ поставленныхъ	805
Пресвитерѡвъ на пенсіи	3
Пресвитерѡвъ надѣленныхъ алиментациею	1
Пресвитерѡвъ безъ всякого занятя	1
Пресвитерѡвъ кромѣ душпастврства на станови- щахъ яко Настоятелѣ Сем. Професоры кап. войск. и въ иншихъ чинностяхъ въ Епархіи и поза ей предѣлами поставленіи 1) а то Настоятелѣвъ Сѣменища 2. 2) професорѡвъ 3. 3) капелянѡвъ войсковыхъ 2. 4) катихи- тѡвъ шкѡль середныхъ 9. 5) катихитѡвъ при ц. к. семинар. учит. 3. 6) катихитѡвъ въ шко- лахъ выдѣловыхъ и народныхъ 27. 7) про- фесорѡвъ при ц. к. гѣмназіи 2	48
Пресвитерѡвъ безженныхъ	24
Пресвитерѡвъ вдѡвцѣвъ	133
Пресвитерѡвъ жонатыхъ	680
Церквей матерныхъ	715
Церквей дочерныхъ	575
Деканѡвъ выслуженныхъ	13
Пытомцѣвъ въ Семинаріи Перемыской	24
Пытомцѣвъ въ Семинаріи Львѡвской	72
Монастырѡвъ Ч. С. В. В.	7
Иеромонахѡвъ	36
Инокіи Ч. С. В. В.	11
Парохій царского наданя	53
Парохій приватного патроната	537
Парохій въ котрыхъ право патрона почивае	92
Парохій свободного наданя	6

**Новопоставлені въ грудни 1910 презвитеры получили слѣдуючі сотрудництва :**

- О. Левицкій Юліанъ въ Лежаховѣ.  
 „ Буликъ Никита въ Лежайску.  
 „ Горняткевичъ Іоанъ въ Смольнику.  
 „ Сембратовичъ Анатоль въ Крыницѣ.  
 „ Гуть Алексей въ Радымнѣ.  
 „ Копыстьянскій Стефанъ въ Зандрановой.  
 „ Ткачукъ Ілія въ Дубнѣ.  
 „ Менциньскій Михаилъ въ Мачишинѣ.  
 „ Козѣи Константинъ управляюще въ Пóдемцинѣ.

**Змѣны въ частѣ печатаня шематизму зайшли.**

- О. Мудракъ Іоанъ, парохъ въ Губичахъ упокоивъ ся.  
 » Ясеницкій Николай парохъ въ Попеляхъ упокоивъ ся.  
 » Куневичъ Михаилъ протсереі упокоивъ ся.  
 » Савойка Теодоръ им. м. деканомъ Бирчаньскимъ  
 » Гучко Висилій им. завѣдателемъ въ Губычахъ.  
 » Савойка Теодоръ парохъ въ Селискахъ получилъ вѣдзнаки  
 крылошаньскіи.  
 » Габѣи Франць, парохъ въ Самборѣ им. орд. шк. комисаремъ до  
 шкѣлъ середныхъ въ Самборѣ.  
 » Козенка Александеръ, поставленъ завѣдателемъ парохіи  
 Башня.  
 » Вендиловичъ Даміянъ, поставленъ сопомочникомъ въ Терцѣ.  
 » Жубриць Михаилъ, поставленъ сопомочникомъ въ Тарнавцѣ.  
 » Стецякъ Сильвестеръ, парохъ въ Каменцѣ старесело упокоивъ ся.  
 » Гиссовскій Іоанъ, парохъ въ Журавцяхъ им. деканомъ Потелицкимъ  
 » Горницкій Евгений, парохъ въ Равѣ русской им. М. деканомъ По-  
 телицкимъ.  
 » Ивановскій Николай, парохъ Модрыча им. орд. комисаремъ до  
 шкѣлъ середныхъ въ Дрогобычи, орд. вѣдпоручникомъ до ц. к.  
 Рады шк. окружной въ Дрогобычи.  
 » Татомиръ Михаилъ парохъ въ Кавску им. орд. шк. комисаремъ  
 до шкѣлъ народныхъ деканата Дрогобыцкого.

## Списъ особъ.

<b>А</b>			
Адріановичъ	Василій	383	Бачинскій Михаилъ 108
„	Евгеній	9	„ Николаи 476
„	Леонтій	24	Бенцѣвъ Андрей 237
„	Юліанъ	XXXII	Березницкій Алексей 344
Алексевичъ	Станиславъ	123	Березовскій Лазаръ 490
Алискевичъ	Іосафатъ	492	Берескій Стефанъ 338
Андрейчикъ	Петро	XXXIII	Бескидъ Антоній 469, 481
Антоневичъ	Маріанъ	221	Билинскій Григорій 359
Антоничъ	Василій	33	„ Емилианъ 270
Антонѡвъ	Андрей	488	„ Іосиръ 424, 431
Арданъ	Володимиръ	XXIX	„ Николай 257
Артемовичъ	Михаилъ	181	„ Стефанъ 446
			„ Юліанъ 342
			Бобикъ Станис. Михаилъ 491
			Бованко Атаназій 339
			Боберскій Николай 339
			Богускій Іоанъ 186
			Боднаръ Володимиръ 159
Байда	Павло	489	„ Евгений 488
Баданъ	Іосифъ	488	„ Михаилъ 245
Балко	Василій	92	Бодревичъ Даниилъ 317
Банахъ	Теодоръ	126	Бордунъ Димитрій 379
Банахъ	Іоанъ	488	Борковскій Яковъ 62
Баницкій	Іосифъ	44	Боровецъ Василій 326
Баранецкій	Сильвестеръ	342	„ Дмитро 488
Барновичъ	Антоній	288	Борысъ Симеонъ 179
Барновскій	Захарія	48	„ Теодоръ 144
Бачинскій	Антоній	76	Борысевичъ Андрей 301
„	Володимиръ	311	



Брановскій Антоній	29	Весоловскій Антоній	304
Брунецъ Алексій	423	Вергунъ Теодоръ	487
Брылинскій Іоанъ	462	Выковичъ Алексій	289
Бугера Константинъ	401	Винницкій Іосифъ	107
Була Николай	147	„ Корнилій	298
„ Михаилъ	381	„ Романъ	292
Буликъ Никита	505	Вислоцкій Ігнатій	233
Бурдякъ Онуфрій	493	Висьневскій Никол. Рост.	307
Бурмиць Николай	89	Витикъ Стефанъ	343
Бучацкій Александеръ	488	Виханскій Александеръ	133
Бѣласть Михаилъ	228	Войтовичъ Іоанъ	XIV
Бѣликъ Іоанъ	216	„ Павло Прокопъ	491
Бѣлянська Олимпія	496	„ Петро	488
Бѣрецкій Іоанъ XVI, 197,	201	„ Теодозій	427
Бырка Іоанъ	415	„ Яковъ	488
		Вознякъ Евгений	487
<b>В</b>		Вольскій Ілія	487
Валюхъ Іоанъ	362	Волинецъ Іосифъ	487
Валясъ Марія	496	Волосянскій Іоанъ 434,	439
Ванъ Левъ	489	Волошинъ Ник. Конст.	488
Варениця Яковъ	493	Волошиновичъ Николай	475
Вархолякъ Анатолій	106	Волошинскій Василій	435
Васильчакъ Евдокимъ	394	„ Василь. мол.	220
Василькевичъ Григорій	363	„ Іоанъ	489
„ Мокій XXXI		„ Кароль	XIV
Вахнянинъ Володимиръ	480		XVII
„ Емилъ	72	Волянскій Левъ	485
Венгриновичъ Антоній	366	„ Стефанъ	45
„ Атан.	199	Вѣльчинскій Михаилъ	488
„ Володим.	441		
„ молод.	275	<b>Г</b>	
„ наймол.	356	Гавришкевичъ Ілія	86
„ Діонизій	161	Габла Димитрій	478
„ Емилианъ	265	Габлинскій Петръ	480
„ Іллярій	473	Гадзевичъ Онуфрій	XXIX
Вендзиловичъ Даміанъ 481,	505	Гайда Стефанъ	116
„ Юліанъ	11	Гайдукевичъ Андрей 297,	308
Вербенець Володимиръ	309	„ Володимиръ	312
Вербицкій Георгій	249		
Вербицкій Михаилъ	113		

Гайдукевичъ Іосифъ	488	Гнатковскій Емилианъ	488
Галуциньскій Марко	492	Говда Александеръ	38
Гаянка Петро	409	Годованьскій Петръ	465
Гамерскій Іоанъ	403	Гойдишь Володимиръ	325
„ Волод.	239	Голейко Николай	488
„ Іоанъ молод.	291	Голечекъ Іоанъ	453
„ Іосифъ	286, 287	Головецкій Діонизій	492
„ Іоанъ Романъ	488	Головка Іоанъ	447
Ганасевичъ Іоанъ	345	„ Николай	492
Гандякъ Михайлъ	25	Гомза Емилианъ	58
Ганякъ Іосифъ	95	„ Іоанъ	458
Гарабачъ Стефанъ	281	Гонтарскій Григорій	487
Гарасимчукъ Петръ	440	Гординьскій Димитрій	234
Гарасовскій Станиславъ	377	„ Теофиль	489
„ Теофиль	213	Горницкій Володимиръ	357
Гаранджа Павло	408	„ Евгеній	331
Гарбовскій Николай	366	„ Модестъ	444
Гасько Людвикъ	20	Гѳрнякъ Михайлъ	323
Гвоздовичъ Ігнатій	26	Горняткевичъ Іоанъ	505
Гела Ільяріонъ	268	Городискій Димитрій	332
Генсіорскій Георгій	287	„ Михайлъ	407
Гентішь Николай	488	Городецкій Іоанъ	46
Гермакъ Казимиръ	168	Горчицкій Іосифъ	442
Гинилевичъ Волод.	269, 277	Господаревскій Іоанъ	135
Гисовскій Іоанъ	231, 326, 505	Гошовскій Василій	215
„ Петръ	51	„ Іоанъ	215
Гичко Андрей	139	Гошка Юрій	488
„ Діонизій	143	Гоцкій Алексей	111
„ Михайлъ	68	„ Брониславъ	461
„ Николай	157	„ Володимиръ	189
Гладышь Іоанъ	68	Грабъ Володимиръ	22
Глушкевичъ Теофиль	242	Грабець Теодоръ	475
Гмитрасевичъ Володим.	488	„ Іоанъ Василій	399
„ Василій	489	Грабовеньскій Іоанъ	99
Гмитрикъ Ільярій	XXIX	Градюкъ Виталій	494
„ Николай	488	Гринчукъ Іоанъ	256
Гнатишакъ Гаврііль	258	Грынишинъ Іоанъ	477
„ Іоанъ	313	Гробельскій Брониславъ	28
„ Корнилій	178	„ Михайлъ	477
„ Орестъ	462	Грушкевичъ Климентій	487

Групкевичъ Константинъ	192	Демчукъ Матвій	488
» Корнилій	381	Демянчикъ Іоанъ	319
» Теодоръ	136	Делькевичъ Іосифъ	XV
Грынъ Іоанъ	200	Дзѣнгадо Августинъ	492
Грыневецкій Емилъ	207, 221	Дмитерко Николай	488
» Денисъ	489	Добрянскій Альбинъ	358
Грыцай Николай	489	» Іосифъ	490
Грыццкъ Григорій	18	» Кипрянъ	455
» Алексей	XXXI	» Михайлъ	374
Грыцкевичъ Констант.	382	» Николай	451
Гукевичъ Алексей	85	» Северинъ	202
» Володимиръ	8	Долошицкій Іосифъ	129
Гумецкій Іосифъ	73, 80	» Миронъ	450
» Юліанъ	73	» Алексей	488
» Юліанъ молод.	130	Доманъ Атаназій	491
Гуменюкъ Романъ	87	Домбровскій Діонизій	131
Гумовскій Николай	490	Дорошъ Стефанъ	453
» Петро	86	Дороцкій Михайлъ	261
Гура Даміанъ	193	Дорыкъ Теодоръ	349
Гуркъ Романъ	489	Дрималикъ Онуфрій	92
Гуть Алексей	505	» Романъ	183
Гучко Василій	98	Дубъ Іосифъ	429
Гурко Романъ	489	Дубъ Володимиръ	467
		Думичъ Яковъ	492
		Дуркотъ Александеръ	268
		» Володимиръ	117
		» Іоанъ Хр. мол.	259
		» Іоанъ	263
		» Максимилянъ	117
		» Михайлъ	377
		» Петро молод.	298
		» Петро стар.	125
		» Теодозій	41
Давидовичъ Брониславъ	367	Дуткевичъ Симеонъ	226
» Емилианъ	354	Дутковскій Казимиръ	116
» Кароль Іоанъ	346	Дуцко Іоанъ	242
Данчиншнъ Михайлъ	491	» Юліанъ	260
Дашкевичъ Іоанъ	111	Дыгдалевычъ Антоній	313, 316
Дацко Михайлъ	274	» Михайлъ	417
Демковъ Іосифъ	488	Дычко Михайлъ	303
Децко Андрей	223, 227		
Демціо Михайлъ	315		
Демчукъ Антоній	XXXII		
» Василій	321, 333		

## Д

Дѣдицкій Емиліянъ XVI,	412
	419
Дяковъ Теодоръ	269

**Ж**

Жарскій Іоанъ	24, 27,
» Михаилъ	269, 278
Желеховскій Леонтій	436
Жолкевскій Антоній	395
Жубридъ Михаилъ	10, 505
Жукъ Викторъ	488
» Георгій	413
» Михаилъ	265
Журавецкій Григорій	437
» Михаилъ	244
» Волод.	263

**З**

Заблоцкій Іоанъ	XVIII
Заболоцкій Теодоръ	487
Загаевичъ Василій	388
Зелескій Василій	302
Залитачъ Алекс.	XXXIII
» Михаилъ	188
Заремба Іосифъ	465
Захаріяевичъ Антоній	300
Заяць Володимиръ	289
» Ігнатій	488
» Михаилъ	75
» Іоанъ	152
Заячковскій Іосифъ	492
Згорлякевичъ Франць	155
Зубрицкій Алекс.	XV
Зубрицкій Михаилъ	142
Зятикъ Максимъ	164

**И**

Иванецъ Іосифъ	194
» Іосифъ молод.	423
Иванію Іоанъ	489
Иваницкій Григорій	482
Ивановскій Николай	106
Иванусикъ Семень	488
Иванасѣвъ Іоанъ	7
Иванцѣвъ Лука Николай	492
» Тадей	492
Ивасѣвка Алексей	159
Ильницкій Влад.	374
» Володимиръ	271
» Генрикъ	344
» Іоанъ	99
» Іоанъ молод.	227
» Іосифъ	227
» Зеновій	XXIX
» Северинъ	83
Исайчикъ Ром.	472

**І**

Иеднакій Михаилъ	231
Иесипъ Іоанъ	41

**К**

Каламунецкій Петръ	119
Калимонъ Григорій	463
» Іоанъ	467
» Михаилъ	453
Калиничъ Максимъ	139
» Емиліянъ	137
Калиновичъ Григорій	49
Калиньскій Іоанъ	347
Калишь Анастазій	362
Калужняцкій Болеславъ	202

194	Калужняцкій Володимиръ	38	Кмицикевичъ Викторъ	474
423	» Владиславъ	30	» Володим.	333
489	» Игнатій	296	» Романъ	472
482	» Іоанъ	286	» Стефанъ	240
106	» Левъ	90	Кмитъ Поліевктъ	XXIX
488	» Орестъ	30	» Юрій	179
7	Камѣньскій Іоанъ	161	Княжиньскій Петръ	144
492	Кондюкъ Панкратій	493	Когутъ Стефанъ	308
492	Канюцакъ Іосифъ	492	Ковальскій Айталь Ант.	175
159	Кашубиньскій Іоанъ	351	» Володимиръ	22
374	Карановичъ Іосифъ	466	» Іоанъ	15
271	Каровець Григорій	420	Ковальчинъ Іоанъ	478
344	Карпевичъ Іоанъ	163	Ковшевичъ Михаилъ	57
99	Карпьякъ Михаилъ	XXXIII	» Юрій	487
27	» Ярославъ	XXXII	Козакъ Іоанъ	331
27	Касюракъ Евстахій	71	» Анатоль	98
X	Качмаръ Іоанъ	445	» Теодоръ	190
33	» Михаилъ	370	» Модестъ	489
2	Качмарчикъ Теофилъ	253	Козаневичъ Анатоль	358
	Кійко Стефанъ	422	» Евгений	369
	Кикріянь Іоанъ	216	» Інноцентій	229
	Киричиньскій Ілія	386	» Левъ	335, 341
	Кисѣль Пасивъ	127	Козбуръ Стефанъ	156
	Кисѣльовскій Филім.	113	Козенка Александеръ	219, 505
	Кикта Павелъ	112	Козловскій Володимиръ	264
	Кишакевичъ Іосифъ	XVIII	» Іеремія	492
	» Николай	387	КозѣйКонстантинъ	5 05
	Кишикъ Стефанъ	231	» Антоній	487
	Клачиньскій Антоній	401	Кокотайло Романъ	133
	Климовичъ Петро	489	Кокуревиць Михаилъ	207
	Клишь Василій	428	Коленьскій Володимиръ	383
	» Григорій	169	Колодѣи Симеонъ	471
	» Іосифъ	489	» Юрко	393
	» Николай	294	Колпачкевичъ Антоній	324
	» Теофилъ	3	Колтунюкъ Іоанъ	489
	Клюфасъ Іоанъ	203	» Миронъ	487
	Клюкъ Андрей	489	» Николай	211
	Клюка Володимиръ	136	Колянковскій Алексей	489
	Кмицикевичъ Ал. Савинъ	145	Комарницкій Іоанъ	103

Комарницькій Михайль	XXXI	Котысь Володимиръ	148
Кондрацькій Василій	395	» Емилъ	421
Константиновъчъ Антоній	267	» Даниїль	488
Константиновичъ Емилъ	407	Кошель Іосифъ	321
» Еразмъ	487	Кошюба Модестъ	272
» Конст.	255	Коцьловскій Кирилъ	121
» Юстинъ	42	Кочиркевичъ Андрей	469
Кончило Вікторъ	139	Кочоровска Юлія	494
Конѣвъ Доротей	491	Кравчукъ Іосифъ	385
Кошко Максимъ	XXX	Крайчикъ Василій	196
» Павелъ	26	» Емиліянь	447
Кошыстьянскій Евгеній	152	» Ілія	14
» Григорій	XVI	» Николай	457
	265	Крвавичъ Викторъ	448
» Клименъ	38, 47	» Зенонъ	297, 306
» Корнилій	115	Кречковскій Володимиръ	488
» Орестъ	33	Крижановска Евстахія	494
» Романъ	298	Круликовскій Іосифъ	390
» Стефанъ	505	Крупа Алексей	489
Кордасевичъ Анатоль	69	» Романъ	XXI
» Викторъ	337	» Юрій	489
» Романъ	397	Крупскій Петръ	141
Кормошь Емиліянь	XXXI	Кручковскій Михайль	441
Король Кароль	229	Крушинскій Романъ	434
Коропасъ Николай	6	» Теодоръ	124
Коростеньскій Володим.	102	Кривуцкій Миронъ	491
» Ромуальдъ	95	Крыницькій Антоній	67
» Северинъ	375	» Емиліянь	346
Косоноцкій Іоанъ	452	» Іоанъ	405
» Михайлъ	155	» Іоанъ мот.	166
» Яковъ	177	» Юліянь	23
Костекъ Іоанъ	217	Крыса Іоанъ	488
Костецкій Іоанъ	XXVIII	Кузичъ Василій	173
Котецкій Іосифъ	145, 149	Кузевъ Іоанъ	147
» Николай	276	Кузьмакъ Іосифъ	4
Котовичъ Мартирій	XXIX	Кузьмакъ Михайль	37
» Петро	100, 491	Кузикъ Корнилій	307
Котысь Атанасій	143	Кузикъ Петръ	299

Кульматыцкій Софроній	279	Легуцкій Юліанъ	78
„ Юліанъ	272	Ленчикъ Іосифъ	71
Кульчицкій Евгеній	10	Леонтовичъ Адріанъ	333
Кульчицкій Келестинъ	176	„ Іоанъ	235
„ Симеонъ	167	Лепкій Даниїль	367
Кункевичъ Василій	XXXI	Лесакъ Іоанъ	340
Куновскій Іеронимъ	93, 94	Лешипакъ Никифоръ	235
„ Маркиль	66	Лискевичъ Іоанъ	136
Киневичъ Михаилъ	XXX 505	Лисько Николай	492
Кунцевъ Алексей	334	Литинскій Миронъ	392
Курыло Василій	266	Лихицкій Захарія	XXIX,
„ Іоанъ	487	Логинскій Іоанъ	413
Куръї Димитрій	488	Ломницкій Антоній	XXIX
Кусайла Теодоръ	402	„ Ниль. Богд.	325
Куперьобъ Димитрій	405	Лозинскій Арсеній	492
Куцій Даниїль	384	Лопатякъ Николай	160
Куцьль Романъ	XXXIII	Лотушка Антоній Кон.	487
Кушнѣръ Евстахій	358	Луцкій Петръ	150
„ Едвардъ	356, 368	Лысякъ Володимиръ	84
„ Николай	387	„ Мирославъ	90
<b>Л</b>		Лѣсѣкевичъ Петръ	XVII
Лавровскій Антоній	94	Лѣнциньскій Іоанъ	95
Ладжиньскій Ром. Мих.	4	„ Іосифъ	XXXII
Лазорышакъ Миронъ	20	Людкевичъ Михаилъ	XXVIII
Лазурко Петро	109	Лаврецкій Александеръ	16
Лакота Григорій	487	„ Василій	51
Лапичакъ Вікторъ	487	Лятошиньскій Теофиль	442
Лахъ Димитрій	62	<b>М</b>	
Левъ Григорій	387	Макаръ Антоній	310
„ Михаилъ	438	„ Григорій	206
Левицкій Вас. XVI,	346, 351	„ Стефанъ	88
„ Володим.	134, 138	Маковей Ілія	455
„ Іосифъ	488	Максимовичъ Іосифъ	429
„ Ілія	314	„ Григорій	210
„ Лаврентій	12		
„ Левъ	243		
„ Милошь	483		
„ Петръ XVI	486		
„ Теофиль	369		

Макрѳвскій Матвій	488	Менцинскій Юрій	488
Маланякъ Стефанъ	339	Мерена Іоанъ	472
Маликъ Ігнатій	300	» Теодоръ	181, 185
Малинякъ Николай	277	Метеля Северинъ	216
Малецкій Онуфрій	419	Мекелита Петръ	404
Мальчинскій Евгений	491	Мигаль Василій	488
Малюца Стефанъ	489	Миколайчукъ Мартинъ	309
Маляркевичъ Алексей	393	Миколаевичъ Антоній	232
Малярчикъ Алексей	235	» Констант.	422
Манастирскій Леонтій	169	» Михайль	346, 350
» Юстинъ	324	Милянчикъ Николай	433
Маренинь Стефанъ	436	Минковичъ Емилянъ	8
Марковъ Іоанъ	470	Минчакевичъ Тадей	332
» Северинъ	489	Мировичъ Діонизій	305
Мариновичъ Осипъ	82	Мисловска Серафина	496
Мартиновичъ Ем. XVII, XXIX		Михайлишинъ Володим.	488
» Григорій	488	Михайловъ Даниїль	294
» Орестъ	39	Михальчукъ Іоанъ	295
Марцинюкъ Плятонъ	493	» Димитрій	315
» Іоакимъ	494	Модрицкій Іоанъ	100
Марисюкъ Мик. Маркіянъ	491	Мокрицкій Антоній	285
Масцюхъ Василій XIX, XX		» Василій	2
Матвіясъ Іоанъ	355	Моравскій Іеронимъ	148
Матковскій Василій	488	Морозъ Григорій	60
» Михайль	73, 74	Мосъевичъ Володимиръ	414
Матюкъ Викторъ	416	Москаликъ Іосифъ	XXIX
Мацускій Левъ	339	Мохнацкій Володимиръ	267
Мацѳевичъ Іоанъ	378	» Діонизій	162
Мацюракъ Василій	110	» Ігнатій	81
» Володимиръ	487	Мрозовскій Михайль	488
» Стефанъ	292	Мрыць Михайль	XV
» Николай	445	Мудракъ Іоанъ	93, 98
» Северинъ	187	Мудрый Іоанъ	182
Машакъ Іосифъ	274	Мусій Теофилъ	191
Мельникъ Артемій	430	Мущакевичъ Амброзій	19, 191
» Іоанъ	377	Мухнацкій Яковъ	331
Менцинскій Антоній	354	Мысикъ Василій	198
» Аполинарій	384	Мышковскій Іоанъ	112, 118
» Емиль	44	Мышковскій Маріянъ Все-	
Менцинскій Михайль	505	володъ	120



488	Мѣйскій Левъ	183	Островскій Михаилъ	488
472	Мягкій Юліянъ	489	Осѣдачь Михаилъ	3
185			Отто Іоанъ	104
216			Охничъ Василій	482
404	<b>Н</b>		Очабрукъ Алексей	398
488				
309	Набакъ Левъ	192		
232	Накловичъ Іоанъ	460	<b>п</b>	
22	» Левъ	488		
50	» Михаилъ	335	Павлюкъ Марія	496
33	» Ромуальдъ	248	Павловскій Константинъ	284
8	Наконечный Андрей	314	Падохъ Георгій	315
32	Насальскій Володимиръ	80	Панасъ Волод.	489
5	Небѣщанскій Евстахій	491	Панасевичъ Димитрій	110
6	Негребенкій Волод.	110	Панасинскій Левъ	52
8	» Іоанъ	236	Паньковскій Ілярій XXVIII	
4	» Юліянъ	425	» Николай	432
5	Несторовичъ Левъ XXX		Паппъ Володимиръ	420
	» Николай	234	» Левъ	397
	Низовый Юліянъ	445	» Орестъ	303
	Ничай Стефанъ XXXIII		Парацакъ Василій	281
			Паславскій Володимиръ XXIX	
	<b>о</b>		» Михаилъ	488
			» Николай	239
	Обушкевичъ Володимиръ	81	Пастернакъ Іоанъ	189
	Олексинъ Василій	380	Пасѣчинскій Кирилъ	391
	» Ілія	431	» Несторъ	487
	Оленякъ Іосифъ	489	» Теодоръ	292
	Ольховый Володимиръ	425	» Ярославъ	97
	Ольшанскій Іоанъ	385	Пеленьскій Іоанъ	493
	» Володимиръ	196	Пелехъ Евстахій	77
	» Валеріянъ	437	» Іосифъ	195
	Омелянскій Евгений	420	Пелеховичъ Іосифъ	116
	Онишкевичъ Стефанъ	178	Перепелиця Іоанъ	487
	Ортынскій Іоанъ	488	Пержило Григорій	31
	» Михаилъ XXX		Перчинскій Петръ	247
	» Филаретъ	371	Петрикъ Володимиръ	169
	Осмѣловскій Николай	322	Петровскій Михаилъ	64
	Осьмакъ Романъ 50, 55		Петыкъ Іоанъ	487
			Пинило Василій	XX

Пирогъ Даниїль	120	Полянскій Северіанъ	230
Пирожокъ Кирилъ	201	Попель Володимиръ	237
» Михаїль	423	» Михаїль	426
» Іоанъ	14	» Михаїль молод.	65
» Петръ	335	Породко Василій	124
Плятекъ Юліанъ	228	Посикира Михаїль	208
Пляцко Іоанъ	488	Прислонскій Александеръ	183
Плешкевичъ Вас.	322	» Романъ	255
Побѣдинскій Іоанъ	XVIII	Приїма Іоанъ	XXXIV
Повхъ Маріанъ Іоанъ	491	Присташъ Плія	141
Подгорецкій Петръ	324	» Юліанъ	140
Погорецкій Емилианъ	XXX	Пришлякъ Іоанъ	492
» Іоанъ	492	Прокопъ Іоанъ	451
» Онуфрій	487	Преторіусъ Іосифъ	306
» Петръ	223	Прокуратъ Михаїль	188
» Ігнатій	491	Прухницькій Андрей	166, 174
Подлускій Петръ	440	» Михаїль	58, 69
Подляшецкій Іоанъ	212	Процько Павло	489
» Констант.	487	Пухиръ Андрій	400
» Петръ	40	Пшешюрскій Андрей	165
Подолинскій Володимиръ	122	» Іосифъ	487
	125	Пызіоръ Андрей	99
Подолинскій Миронъ	XIV	Пѣхъ Теодоръ	108
» Филемонъ	454	Пясецкій Зенонъ	70
Подолякъ Петро	489	» Левъ	20
Полошиновичъ Волод.	483		
» Даниїль	43		
» Левъ	207		
» Юліанъ	203		
Полѣшко Кононъ	492		
Полянскій Александеръ	137	Рабѣи Франць	343
» Атаназій	71	Радзинскій Антоній	492
» Богданъ	410	Радейкій Прений	489
» Василій	290	Радошицкій Михаїль	484
» Волидимиръ	408	Раставецкій Адольфъ	200
» Генрикъ	91	» Маркиль	75
» Константинъ	28	» Счастный	22
» Несгоръ	487	Рейнаровичъ Іосифъ	238
» Николай	72	Решетило Іоанъ	330
» Олимпій	410	» Романъ	487

P

230	Романюкъ Никонъ	493	Саноцкій Александеръ	130
237	Романецъ Григорій	85	Саноцкій Вол. Евгений	459
426	Романовскій Василій	422	Сапрунъ Стефанъ	353
65	Рудаевскій Антоній	97	„ Теодоръ	73, 77
24	„ Антоній молод.	308	Селецкій Кирилъ	12, 18
08	„ Василій	488	Сембратовичъ Анатоль	488
83	„ Иоанъ	108	„ Евгений	30
55	„ Инокентій	458	„ Любомиръ	199
V	Рудницкій Антоній	XXXI	„ Юліанъ	405
1	Русинякъ Иоанъ	258	Симко Михаилъ	192
0	Рѣпенкій Мирославъ	488	Сенета Богданъ	239
2	Рыбачевскій Иоанъ	219	„ Денисъ	489
	Рынявецъ Володимиръ	13	Сендзѣкъ Иванъ	488
	„ Игнатій	489	Сенечко Иоанъ	84
	Рыхлевскій Володимиръ	170	Сенишинъ Иоанъ	129
			Середа Петро	471
			Середннскій Теодоръ	175
			Сиротинскій Викторъ	328
			„ Иоанъ	415
			„ Орестъ	210
			Склепковичъ Василій	489
			Скобельскій Василій	232
			„ Иосифъ	74
			„ Левъ	487
			„ Теофиль	97
			Скоморовичъ Панталейм.	428
			Скородинскій Тадей XV,	110
			Скроцкій Михаилъ	154
			Скубишь Иоанъ	444
			Сливинскій Михаилъ	197, 205
			Слонскій Антоній	105
			„ Юліанъ	489
			Смолинскій Василій	264
			Смулка Симеонъ	56
			Соболевскій Михаилъ	488
			Созанскій Винкентій	361
			„ Владиславъ	103
			„ Иоанъ	225
			Соловѣй Иоанъ	488
			Сологубъ Василій	153

## С

	Сабарай Иоанъ	246		
	„ Иосифъ	339		
	Савицкій Андрей	171		
	„ Иоанъ	XXXII		
	„ Петро	226		
	Савичъ Иосифъ	162		
	Савойка Теодоръ	35		
	Савула Теодоръ	388		
	Савчакъ Викторъ	406		
	Савчинъ Иоанъ	XXX		
	„ Антоній	214		
	„ Емилянъ	488		
	Садовскій Володимиръ	293		
	Саламонъ Викторъ	399		
	„ Левъ	327		
	„ Онисимъ	132		
	Салукъ Лука	13		
	Сандовичъ Любомиръ	488		
	„ Петръ	253		

Солтыкевичъ Ілярій	60	Теодоровичъ Ірина	494
„ Орестъ	36	Терлецкій Волод.	XVI
Сорокевичъ Іоанъ	222	Тесля Михайлъ	470
Сороковскій Станиславъ	145	Титаръ Іоанъ	20
Сприсъ Григорій	427	Титла Авксентій	100
„ Еразмъ	488	Ткачукъ Діонізій	492
Станчакъ Іоанъ	449	„ Ілія	505
Стецевъ Левъ	228	Товарницкій Іоанъ	380
„ Романъ	166	„ Петръ	88
Стецишинъ Михайлъ	299	Толочко Теодозій	491
„ Николай	49	Трешневскій Александеръ	184
„ Кипріянь	488	„ Андрей	488
Стецякъ Сильвестеръ 321,	328	„ Михайлъ	63
	500	„ Емиліянь	57
Столяръ Теодоръ	488	Трохимчукъ Николай	497
Стояловскій Іоанъ	373	Туна Іляріонъ	157
Стремецкій Андрей	100	Турянскій Михайлъ	225
Струсевичъ Александеръ	443	Тустановичъ Орестъ	429
Стукачъ Павелъ	11	Тустановскій Лонгинъ	323
Ступницкій Павелъ	273	„ Кирить	446
Стрыйскій Іоанъ	XV	Тымкевичъ Александеръ	489
Сѣкора Николай	37	Тимчишинъ Григорій	172
Сѣлецкій Александр.	114	„ Михайлъ	86
Сѣкиржинскій Іосифъ XXXI		Турчиновскій Марко	489
Сѣнкевичъ Александеръ	247	Тымчукъ Іоанъ	458
		Тысъ Прокопій	488
		Тысовичъ Николай	128
		Тысовскій Ігнатій	100
		Тыховскій Левъ	392
		Тыховичъ Іосифъ	211
<b>Т</b>			
Тарасовичъ Іоанъ	419		
Тарчанинъ Михайлъ	192	<b>У</b>	
Татомиръ Іоанъ	344		
„ Михайлъ 102,	505	Урускій Іоанъ	486
„ Юліянь	343	Устяновскій Мирославъ	9
Твердохлѣбъ Антоній	282	Усцкій Мирославъ	34
Телесницкій Димитрій	186	Утриско Володимиръ	132
Телепъ Андрей	394	Ухнятъ Димитрій	456
Телепъ Михайлъ	443		

494					
XVI					
470	Фартухъ	Василій	53	Хотынецкій Кириянъ	467
20	Федевъ	Іоанъ	329	„ Климентій	250
100	„	Константинъ	66	„ Константинъ	224
492	Федевичъ	Емилиянъ	84	„ Стефанъ	327
505	„	Іоанъ	382	Хтьей Алексей	58, 59
380	Федоновичъ	Левъ	218	Худикъ Іоанъ	16
88	Федоровичъ	Станисл.	XXXII		
491	„	Кароль	51	<b>Ц</b>	
184	Федоронько	Стефанъ	220	Царевичъ Гервасій	180
188	„	Іосифъ	78	Цапиньскій Петро	252
63	Федорякъ	Антоній	144	Цегеликъ Іоанъ	400
57	Феленчакъ	Николай	119	Цепиньскій Евстахій	438
97	Фенякъ	Михаилъ	411	Цѣцкевичъ Іоанъ	487
57	Фецѣца	Михаилъ	251		
25	Фидикъ	Василій	143	<b>Ч</b>	
9	Филевичъ	Александръ	348		
3	Филиповичъ	Іоанъ	79	Чабанъ Назаръ	XVII
6	Филясъ	Плятонпдъ	491	Чавсъ Петро	157
9	Флюнтъ	Зеновій	57	Чайковскій Александръ	89
2	„	Антоній	488	„ Володимиръ	6
5	Фолисъ	Антоній	329	„ Кирилъ	106
	Фуглевичъ	Михаилъ	188, 395	„ Теодоръ	488
				„ Теофиль	343
				„ Романъ	290
	<b>Х</b>			Чапельскій. Антоній	96
	Хилякъ	Антоній	103	„ Левъ	487
	„	Анатоль	320	Чарнецкій Андрей	55
	„	Димитрій	257	Черевко Іоанъ	18
	„	Евгеній	131	Черкавскій Іосифъ	237, 248
	„	Іпполитъ	XXXI	„ Георгій	279
	„	Петръ	262	Черлюнчакевичъ Іос.	XXVIII
	„	Стефанъ	109	„ Миронъ	240
	Хлопецкій	Едвардъ	64	Чернецкій Василій	280
	Хоминьскій	Евгеній	296	Чертежиньскій Димитрій	197
	„	Теофиль	376	Чеснокъ Захарія	114
	Хомишинъ	Максимъ	365	Чеховичъ Константинъ	Епис.
	Хомякъ	Волод.	487		VII

Чеховичъ Іосифъ	98
Чижевичъ Симеонъ	230
Чичиловичъ Симеонъ	212
„ Анатолю	XXXII
Чичула Іоанъ	22
Чучкевичъ Юліанъ	35

## Ш

Шавала Варлаамъ	491
Шандровскій Іосифъ	244
Шарко Любомиръ	487
Шатынскій Михаилъ	205
Шведзицкій Антон. Влад.	283
Шевчикъ Іоанъ	365
Шемелякъ Леонидъ	371
Шемердякъ Іоанъ	379
Шеховичъ Іоанъ	249
Шихъ Ігнатій	61
„ Юліанъ	100
Шпилька Панталеймонъ	178
Шумелда Іоанъ	214
Шумило Михаилъ	195
„ Тома	158, 163

## Щ

Щирба Михаилъ	5
Щурко Стефанъ	439

## Ю

Юзвьякъ Михаилъ	XXXI
„ Михаилъ мол.	224
Юрчакевичъ Емиліянъ	33
„ Михаилъ	121
Юрчакъ Петръ	467

## Я

Яворскій Александръ	336
„ Іоанъ	370
Ямънскій Филаретъ	254
Янъвъ Петро	63
Яремкевичъ Александръ	128
„ Василій	135,
„ Лука	435
„ Юліанъ	350
Ярко Теодоръ	488
Яросевичъ Іоанъ	151
„ Петро	188
Ясеницкій Волод.	237, 245
„ Кипріянь	1
„ Петръ	403
„ Северинъ	372
Яхно Яковъ	360
Яцевъ Александръ	104
„ Антоній	418



## Списеь мѣстцевостей.

### А

Аксманичи гор.	273
Андреѣвка доч.	262
Арламѡвъ доч.	85
Арламѡвска Воля	237
Артасѡвъ	186

### Б

Бабина	335
Бабичи доч.	319
Багновате	58
Балигородъ	1
Баличи	237
Бальница доч.	476
Балутянка доч.	472
Бандрѡвъ	425
Баниця	251
„ Бѣц.	43
Баня Котовска	107
Баране доч.	117
Барани Перетоки доч.	351
Баранчицѣ	336
Барвѣнокъ доч.	115
Барычь	298
Батычи доч.	310
Батятычй	122
Бахльова	5
Бахѡвъ	313
Бахѡръ	24
Бахурець	29
Бачина доч.	344
Башня	207
Безеевъ	16

Безмѣгова доч.	202
Белзь	13
Белзець	321
Белхѡвка	398
Бендюга	355
Бенькова Вишня	166
Беньова	59
Береги	336
„ гор.	145
„ дол.	425
Бережокъ доч.	140
Березница	339
Березецъ	166
Березка	25
Бережница ниж.	2
„ выж.	5
Березѡвъ д.	26.380
Березова д.	115
Берендовичи д.	273
Береска	2
Берестъ	252
Берестяны доч.	381
Берѣжки доч.	154
Беско	398
Бесѣды доч.	130
Бильче	94
Билина велика	223
Билинка мала д.	223
Биличь гор.	356
„ дол.	357
Бирча	26
„ стара доч.	26
Бисковичи доч.	343





## В

198	Валява	299	Волиця	398
162	Ваневичи	337	„ Устр.	427
224	Ванькова	198	„ Угн. д.	414
224	Ванковичи доч.	172	„ Комар.	347
253	Ванѣвъ	15	Волковья	3
253	Ванѣвка	183	Воловецъ доч.	43
08	Вапенне	45	Володжъ доч.	35
08	Вапѳвцѣ	294	Волосате доч.	154
35	Вара доч.	27	Волосянка вел.	358
77	Варяжъ	51	„ мала д.	358
4	Василѣвъ вел. доч.	15	Волосткѳвъ д.	395
7	Вацовичи	95	Волошинова	359
5	Вафка	266	Волоща	225
0	Велике доч.	87	Волтушова доч.	472
9	Велики Очи доч.	438	Волча дѳльна	377
3	Великополе д.	290	Волче горѣшне	135
	Вербиця	413	Волче дол. доч.	135
	Вербна	462	Волчищовичи	387
	Вербѳжь д. Белз.	22	Волчухи	388
	„ Горож.	73	Вѳлька вербѳцка	413
	Вербѳяны	435	„ змиевска доч.	438
	Веремѣнь доч.	202	„ жапалѳвска	281
	Верхрата	322	„ полкинѣск.	459
	Ветлингъ	449	„ Росн. д.	441
	Ветлина	3	Волсвинъ доч.	355
	Вилѳѳвъ доч.	51	Воля Баранецка д.	336
	Вильче доч.	292	„ Велика д.	329
	Винники д.	53, 127, 230	„ Блажовска д.	360
	Вислокъ выж.	469	„ Высоцка д.	127
	Вислокъ ниж.	470	„ Горяньска	4
	Вислобоки доч.	194	„ Жовтан. д.	126
	Вислочокъ доч.	481	„ Корон. д.	26
	Вистовичи доч.	175	„ Крецѳвска	200
	Виткѳвъ	13	„ Кривецка д.	316
	Витрилѳвъ доч.	31	„ Петрова	400
	Вишенка	246	„ Мигова	470
	Войславичи	51	„ Матѳясова	2
	Войкова	254	„ Мацкова	201
	Войткова	81	„ Полкинѣска	462
			„ Постолова	303

Воля Райнова	379	Гадлѣ доч.	165
„ Цеклинська	113	Гальбовъ д.	114
Волянка доч.	111	Галѡвка	135
Вороблевичи	96	Ганчова	40
Воробликъ Королевскій	399	Гарбарѣ доч.	467
„ шлях. доч.	399	Гаѣ	97
Вороблячинъ	210	Гаѣ выжнї	97
Воронѡвъ	419	Гатовичи	23
Ворохта Белз.	15	Гвоздець	136
Воцанцѣ	167	Гвоздянка доч.	181
Воютичи	378	Германовичи	270
Вулька мазов.	323	Гдешичи доч.	274
Буйковичи	249	Гирова	114
Виждѡвъ Вар.	53	Гладышѡвъ	40
Выкоти	379	Глиньско	124
Высоцко	449	Глиницѣ	136
„ Выжне	61	Глиницка Воля	436
„ ныжне	62	Глинче доч. Лѣс.	202
Выссова	39	„ доч. Мокр.	224
Высочаны доч.	289	Глудно	27
Вышатичи	300	Глумча	27
Вышовадка	113	Глухѡвъ доч.	15
Выцѡвъ доч.	137	Гнатковичи	301
Вязова доч.	128	Гнила	63
Вязовница	450	Годвишня доч.	180
Вяцковичи	338	Годынѣ	239
Вѣлюничи доч.	272	Гѡйско	82
Вѣльшина	117	Гѡйче	324
Вѣрко	300	Голе	224
Вѣрчко доч.	300	Гоголѡвъ доч.	349
Вѣрхня	40	Голодѡвка доч.	177
Вѣрхомля вел.	254	Головецко гор.	137
„ мала	255	Головецко дол.	137
Вѣське	287	Головско	359
Вѣтошинцѣ д.	271	Голучкѡвъ д.	206
Выдрна доч.	30	Гѡльске доч.	148
		Гѡльче	52
<b>Г</b>		Гонятичи доч.	73
Габковцѣ доч.	11	Гора доч.	15
Габловичи доч.	318	Гораецъ доч.	211

165	Горбачѣ	74
114	Горбковъ доч.	354
135	Гордыня	339
40	Горицѣ	158
67	Горлицѣ	41
97	Городоловичи д.	57
97	Городиско доч.	88
97	Городище	225
23	„ Вар.	51
86	„ Бел.	19
31	Городовичи д.	384
0	Городокъ доч.	151
4	Городятычи д.	388
4	Горожанна вел.	74
0	„ мала	75
1	Горожевъ вел.	330
5	Гороховицѣ	271
	Горуцко	97
	Горинецъ	210
	Горыславичи д.	248
	Горянка	4
	Гошани	168
	Гошовъ	426
	„ доч.	433
	Гошовчикъ	426
	Гочевъ	4
	Грабъ	113
	Грабовецъ	298
	Грабовка доч.	411
	Грабовница доч.	89
	Гребеновъ	325
	Гребеницѣ доч.	192
	Греньска доч.	164
	Грозьова Добр.	83
	Грозьова Жук.	138
	Громно	75
	Груда	228
	Грушатичи	271
	Грушова	226
	„ Добр.	86

Грушовичи доч.	467
Грушовъ	436
Грушовка	36
Губинокъ	421
Губичи	98
„ доч.	84
Гувники доч.	86
Гузели	202
Гуменецъ	379
Гусакѣвъ	240
Гусне	63
„ ниже	63
Гутиско	29
Гута Рожанецка доч.	216
„ стара д.	214
„ деренговска	160
„ сѣлецка	23
„ Березка	25
Гучвицѣ доч.	9
Гучко	84

## Д

Дальова	471
Далява	98
Даровичи доч.	274
Даровъ доч.	481
Дашѣвка	427
Дахиновъ	279
Дверникъ	146
Дворицѣ	414
Девятеръ	325
Деревня	125
Дережицѣ доч.	98
Дзюрдзѣвъ доч.	5
Диковъ Старый	280
„ новый	280
Дмитровичи Суд.	388
„ Пор.	315
Днѣстрыкъ дуб.	139

Днѣстрикъ гол.	138	Добровиця	451
Добра Бирч	28	Дубрѡвка кап.	160
„ Ярослав.	451	„ д. ст.	379
Добрачинъ	16	„ руд. д.	407
Добровляны	99	Дукля	121
Доброгостѡвъ	99	Дудыицѣ доч.	403
Добромиль	84	Дулѡбѡвъ д.	175
Добрусинъ	125	Дуньковичи д.	304
Добрянцѣ Бир.	32	Дуньковички	454
Добряны	389	Дусѡвицѣ доч.	299
Долге	100	Дыдытычи д.	389
Долге д. Дрог.	100, 108	Дыдіова	147
„ д. Дук.	119	Дыниска	415
Довгомостиска	390	Дынѡвъ доч.	25
Должки доч.	64		
Должиця д.	11		
„ д. Ясл.	473	<b>Ж</b>	
Должнѡвъ	53	Жабче-мур.	16
Долина доч.	286	Жапалѡвъ	281
Долины	41	Жбадынъ дон.	397
Долиняны доч.	388	Ждыня	41
Долѡбѡвъ доч.	175	Жегестѡвъ	255
Домашѡвъ	415	Желдець	126
Дорожѡвъ	227	Жерниця	5
„ серед.	227	„ ниж. д.	5
„ гор. д.	227	Жерденка	5
Дорогошѡвъ	187	Жидовске доч.	120
„ мал. д.	187	Жнятынъ доч.	52
Дошница	114	Жогатынъ	37
Дошно	472	Жовкѡвъ	126
Драганѡвъ	45	Жолобокъ д.	157
Дрогобычъ	100	Жовтанцѣ	188
Дрогоѣвъ	101	Жужель	17
Дрогомилъ	437	Жукѡвъ	211
Дроздовичи	272	Жукотынъ	139
Дубановичи д.	168	Журавинъ доч.	149
Дубецко	29	Журавиня	302
Дубляны	228	Журавцѣ	326
Дубне доч.	260	Жухѡвъ	162
Дубно	159		

## З

Заборе доч.	324
Заболотцѣ доч. Ниж.	275
"    Пер.	301
"    Сан.	409
Забродъ Балиг.	8
Забуже доч.	351
Завадка Выс.	64
"    Лѣск.	199
"    Старосам.	371
"    Сян.	401
"    Яслиск.	472
Завадѡвъ	437
"    доч. Мост.	249
Завишень	18
Завозъ доч.	8
Завоѣ доч.	481
Завой доч.	12
Загоре Ком.	168
"    Ольхов.	286
Загочева	6
Загутинъ доч.	406
Задворе ад Гомѡвъ	426
Задуброва доч.	308
Задѡльско доч.	66
Залокотъ	360
Залужь	287
"    доч.	280
"    Яв.	438
Залѣсе	160
"    Ольшань.	232
Залѣска Воля	452
Замосте	301
Замочокъ	127
Замѣховъ	314
Зарайске доч.	341
Заславе	286
Затварница	147

Заставе	422
Збоиска	354
Звертовъ	188
Звинячь гор.	148
"    доч.	204
Зворъ	366
Здвижень доч.	198
Зджана доч.	360
Зиндранова	115
Злоцке	256
Змиевиска	438
Золотковичи д.	238
Зоротовичи д.	274
Зубеньско д.	475
Зубковъ	347
Зубраче	480
Зубриця доч.	359
Зубрыкъ доч.	255
Зѣболки	189

## И

Ивашковцѣ доч.	65
Избы	257
Издебки	29
Ильковичи	351
Ильникъ	64
"    запор. д.	65
"    корол. д.	65
Исаѣ	361
"    зарѣчнѣ	361
Искань	30

## К

Кавско	101
Кагуевъ доч.	73
Кальникѡвъ	453

Кальница	287	Колоницѣ доч.	11
„ доч.	9	Колпецъ доч.	109
Калинѡвъ	335	Команьча	473
Калужаны доч.	395	Комара	277
Каменка Липн.	326	Комарники	65
„ Лѣсна	327	Комарно	169
„ Нова	327	Комаровичи	88
„ Старес.	328	Кондратѡвъ	374
„ доч.	287	Конечна доч.	42
Каменне доч.	289	Кѡнѣкѡвцѣ доч.	295
Камяна	257	Коньске	31
Камянка доч.	473	Конотопи	54
Канафосты доч.	167	Конюхи доч.	271
Канчуга доч.	161	Конюша доч.	273
Карликѡвъ	400	Конюшки доч.	244
Карналовичи	339	„ тулиг.	170
Карѡвъ	416	„ корол.	170
Катыня ддч.	429	Копысно доч.	90
Квасинина	85	Копытѡвъ доч.	346
Квятонъ доч.	49	Корениця	453
Келичава доч.	8	Корманичи	273
Климкѡвка	42	Коркѡвъ д.	51
Клоковичи	273	Корналовичи	339
Клониця доч.	436	Корничи доч.	338
Клопотница	118	Корнѣ доч.	418
Клѣцко	76	Коровиця	213
Клюсѡвъ доч.	19	Коровники	303
Кнѣгиничи доч.	174	Королева руска	258
Княжиполь	85	Королик. вол.	474
Княжичи доч.	271	„ пол.	474
Кобло старе	339	Коронужь	171
Коблянська Воля	340	Коростно	427
Кобыльница волоска	212	Корчинъ доч.	350
„ руска	212	Корчминъ	18
Ковиничи доч.	341	Корчѡвъ	417
Кожушне доч.	289	Корытники	295
Кольбаевичи доч.	176	Косовецъ	79
Колоденце	189	Костарѡвцѣ д.	409
Колодно	190	Костельники	172
Колодрубы	77	Костяшинъ	54

Котанъ доч.	116	Кристинополь	19
Котѡвъ	26, 260	Кузьмина	200
Костева	25	Кукизовъ	191
Коханѡвка	439	Куликѡвъ	191
Кочержинъ	393	Куличкѡвъ	20
Кошелѡвъ доч.	193	Кульматычи	389
Крайна дол.	85	Кульчицѣ	340
Краковъ	486	Кулява доч.	125
Краковецъ	439	Куляшине доч.	483
Крамарѡвка	315	Куниньска Воля	129
Красичи доч.	296	Кунинъ	129
Красна	183	Кунькова доч.	44
Красне	66	Кунькѡвцѣ доч.	295
Красичинъ	277	Кунѡвъ	377
Крампа	116	Кушна доч.	320
Кремянна доч.	31	Купичволя доч.	124
Крехѡвъ	128	Купновичи	173
Крецовъ	199	Купятичи доч.	274
Кречкова доч.	276	Курилѡвка	162
Кречовичи	161	Кусеницѣ	304
Кривча	315	Куты д.	115
Крижѡвка	264		
Кропивникъ	85, 89	<b>Л</b>	
„ нов.	102	Лабова	259
„ стар.	102	Лабовецъ	260
Кропильники	172	Лаврѡвъ	362
Кругель вел. д.	297	Лазы	454
Кружики	339	Лановичи	342
Крукеничи	241	Ластѡвки	362
Крупецъ	329	„ зарѣч.	362
Криве	43	Лежайскъ	163
„ Бал.	6	Лежахѡвъ	455
„ Затвар.	148	Лелюхѡвъ	260
„ Высоч.	64	Лентовня доч.	295
„ Люб.	219	Летня	103
Кривка Высоч.	66	Лещатѡвъ яоч.	347
„ Затвар. д.	149	Лещкѡвъ	22
Кривоѣ доч.	31	Либохора	67
Крыница Дрог.	103	Липа	32
„ Муш.	258	Липицѣ	76
		Липе	140

Липна доч.	121	Любелля	129
Липники доч.	231	Люблинецъ	216
Липовець	213	„ стар. д.	216
„ Ясл.	474	Любинъ	440
„ Дрог.	96	Любича	329
Липско	329	„ камер.	329
Лишня	104	Людковъ	315
„ доч. Бал.	11	Лютовиска	149
Лобозовъ	428	„ доч.	375
Ловць доч.	461	Лѣбухова доч.	382
Ловча	214	Лѣвче	51
Ловчиць	77	Лѣнина вел.	364
Лодина д. Бир.	28	„ мала	364
„ д. Уст.	425	Лѣски	54
Лодинка доч.	86	Лѣско	201
„ гор.	86	Лѣсковате	429
Локоть доч.	146	Лѣсновичи доч.	392
Ломна	87, 141	Лѣтыня	228
Лопушанка Лехновадоч.	144	Лѣцава горѣш.	200
„ Хомина	363	„ долѣш. д.	200
Лопушница	429	Лѣцавка доч.	200
Лопѣнка	7	Лѣщины	44, 86
Лосе д. Муш.	263	Лѣцовате	201
„ Бѣл.	42	Ляцке доч.	84
Лосинець	67	Ляпки	455
Лубна	33	„ гостиннй	241
Лубовъ доч.	51	„ завязанй	174
Лугъ доч.	12, 42	„ мурованй	380
Лужокъ горѣш.	363	„ доч. Суд.	394
„ долѣш.	230	<b>М</b>	
Лука	229	Магеровъ	330
Лукавецъ доч.	20	Маджарки доч.	14
Лукавица д.	202, 345	Майданъ	456
Лукове	288	„ желѣзн.	100
Луновичи	342	„ доч.	225
Лушковъ	457	Майничъ	225
Лопушна доч.	345	Макова	86
Лучиць	348	Маковиско	457
„ доч. Пер.	303	Максимовичи д.	342
Любачовъ	215	Макуновъ доч.	391



Маластѡвъ	44	Мокре доч.	401
Малковичи	303	Мокротынъ	131
Мальговичи д.	270	Мокряны	230
Мальнѡвъ	242	„ вел. доч.	391
Мальнѡвска Воля	242	„ май	391
Малява доч.	32	Молдавско доч.	58
Манастиръ	457	Молодовичи д.	274
Манастирець	78	Молодычь	458
„ доч. Самб.	337	Молошковици	391
Манастрырокъ д.	333	Монастиръ яер. доч.	98
Манѡвъ	476	„ Лишнян.	104
Матковъ доч.	66	Монастирець	202, 337
Макунѡвъ	391	Морянцѣ доч.	248
Малнѡвъ	418	Морозовичи	338
Махнѡвокъ д.	18	Морохѡвъ	401
Мацина вел.	45	Мостиска	243
Мацьковици	304	Мосты доч.	78
Мачшинъ	130	„ вел.	418
Мацьева	261	Мосты мали д.	325
Медвежа	104	Мошкѡвъ	23
Медька	305	Мохнате доч.	66
Мединичи	105	Мохначка ниж.	262
Межибрѡлъ	401	„ выж. д.	262
Мильничне д.	70	Мочары	433
Мервичѣ	131	Мочерады доч.	240
Мигова	87	Мошанецъ доч.	481
Мижинець	274	Мошаниця доч.	285
Миликъ	261	Мразниця доч.	95
Милкѡвъ	281	Мриголодь	28
Мильнѡвъ доч.	276	Мужиловичи	392
Мильчичи доч.	393	Мушина	264
Миротинъ	164	Мушинка доч.	266
Мистковичи	341	Мхава	8
Мистичи доч.	387	Мшанецъ	142
Михалевичи	105	Мшана	116
„	175	Мыковъ доч.	479
Михновець	141	Мьмонъ	398
Млыны	440	Мыцова	117
Могиляны д.	193	Мыта доч.	69
Модрычь	106	Мыцѡвъ доч.	53

Мычкѡвъ доч.	8
Мычкѡвцѣ доч.	198
Мышлятычи	244
Мылятынѣ доч.	390
Мякинѣ новый	459
„ старый д.	459

**Н.**

Нагачѡвъ	441
Нагорцѣ	192
Нагорчани	277
Нагоряны	405
Нагуевичи	231
„ нижни д.	231
Надыбы доч.	378
Накло доч.	306
Наконечне	441
Нанова	430
Нанчѡвка влад.	365
„ кор. д.	365
Насѣчне	156
Небещаны	401
Негрыбка	305
Недѣльна доч.	372
Незнаева	122
Нелѣпковичи доч.	450
Немировѣ	216
Нижанковичи	275
Никловичи	393
Нинадова	29
Ниновичи	460
„ д. Варяж.	51
Нисничи	55
Новавесь	263
Нова Гребля доч.	209
Новемѣсто	88
Новесело Кул.	193
„ Комар.	167
„ Люб.	217
Новиця	46

Новосѣлки доч.	80
„ доч. Суд.	394
„ Балиг.	6
„ Гостинни	175
„ Дыд, д.	82
„ Карл. доч.	416
„ Перед. д.	416
Новосѣлцѣ	244
„ Сан.	402
Новошинѣ	233
Новый Ставъ	196
Нѣговичѣ доч.	174
Нѣмстѡвъ доч.	285

**О.**

Обарымѣ доч.	30
Одрехова	402
Ожанна доч.	162
Ожинна доч.	113
Ожомля	393
Озимина доч.	228
Олешипка Воля	282
Олешичи	282
„ Старѣ д.	282
Ольхова доч.	291
Ольховецѣ	117
Ольхѡвцѣ	289
Ольшаникѣ	341
Ольшаниця	442
„ доч.	204
Ольшаны	276
Опака	231
„ выжна д.	231
„ доч. Люб.	215
Опарѡвка	184
Опары доч.	108
Опѡльско доч.	54
Орелецѣ доч.	206
Орове	106
Ортыничи доч.	224

Орховичи доч.	393
Орѣховицѣ доч.	310
Осердѡвъ	20
Ославица доч.	479
Остобѡжь	419
Острожець д.	241
Острѡвъ Пер.	296
„ Ярослав.	60
„ Бел.	14
„ Ком.	169

## П

Павлокома	33
Пакость	245
Паницѡвъ доч.	156
Пантна доч.	45
Папортно	88
Пархачь доч.	18
Парышсы доч.	221
Пацлавъ доч.	82
Пацковичи доч.	269
Папова доч.	205
Пелня	403
Ператынь	427
Первятычи	352
Перегонина доч.	39
Перегримка	118
Переводѡвъ	54
Передвѡре доч.	439
Передѣльница	89
Передмѣсте вел.	
„ доч. Пот.	320
„ в. д. Явор.	446
Передм. р. д. Суд.	395
„ воск. д.	382
„ завеж. д.	101
„ задвор. д.	101
„ зварыц. д.	101
„ львѡвске д.	127
„ лѣшнянь	101
Передм. пятниц. д.	382
„ жовков. д.	192
„ самбор. д.	169
Передримѣхи д.	193
Перекопане д.	293
Перемыслѡвъ д.	21
Перемышль	292
Перепростина	100
Переспа доч.	347
Перунка доч.	267
Пецикорѡвъ	52
Печиховсты д.	190
Пивовицина	22
Пикуличи доч.	306
Пилы	132
Пиняны доч.	335
Пискоровичи	462
Плазѡвъ	218
Плешевичи доч.	239
Плоске доч.	136
Повергѡвъ доч.	77
Поворозникъ	264
Погорцѣ доч.	177
Подбужь	232
„ выж. доч.	232
Подбуковина	35
Подвисоке доч.	80
Подгайчики	176
Подтать доч.	248
Подгѡре доч.	331
Поддубицѣ	420
Подзвиринець д.	77
Подемина	219
Подлубы доч.	435
Подлѣскй мали	194
„ доч. Мост.	246
Подмонастырокъ доч.	235
Подмосте доч.	89
Подѡлицѣ	176
Поздемиръ доч.	355

Поздячь	306	Прусинóвъ доч.	13
Полкииѣ	462	Прусѣкъ	404
Полнятычи	316	Прусы	232
Полонна	289	Пстружне	45
Полхова	35	Пулавы	478
Полянки доч.	10	Путятычи	389
Поляна	150	Пѣски	79
„ доч. Добр.	91	Пяловици	342
„ доч. Стар.	385	Пяткова руска	34
Полянчикъ	8	Пятница доч.	91
Поляны	118		
„ Суров.	476	<b>Р</b>	
„ Муш.	252	Рава руска	331
Попелѣ	107	Радава доч.	466
„ гор. доч.	107	Радванцѣ доч.	349
Поповичи доч.	311	Раделичь доч	97
Порожникъ	317	Радева доч.	4
Порубы доч.	437	Радловици доч.	343
„ Бирч.	35	Радохонцѣ	246
Порудно	443	Радоцина	119
Порѣче грунтъ	78	Ралолицѣ	478
„ задвор. д.	79	Радружь	220
Посада лѣска д.	202	Радымно	307
„ Рыбот.	90	Радыничи	245
Постоловъ	203	Радычь доч.	68
Потеличь	331	Раѣске	151
Потокъ Великій	365	Раѣтаровичи	247
Потуриця доч.	351	Ракова	381
Почаевичи	105	„ Лѣск.	205
Пралкóвцѣ	296	Раковецъ доч.	96
Працóвка Бир.	37	Раневичи доч.	94
Прелуки	477	Ратравиня доч.	398
Прибишóвъ д.	400	Ребетóвъ доч.	47
Прилбичи	443	„ ниж.	47
Прислòпъ	68	Реклинецъ	21
„ доч.	46	Ременóвъ	194
„ Балиг.	7	Решедъ доч.	482
Пристань	420	Решóвъ	161
Протѣсне	152	Речичаны	394
Пруссе доч.	323	Речпóль доч.	316

Ровень доч.	432	Руске Село	45
Рогозно	443	Рушельчиць д.	319
„ д. Мост.	247	Рыбне	3
Рожнѣтовъ доч.	316	Рыбникъ	108
Ружобовичи д.	278	Рыботычи	90
Розоборъ округ.	318	Рыковъ доч.	58
„ довгій д.	318	Рымановъ доч.	399
Розджаловъ	350	Рыплинъ доч.	318
Роздôle доч.	45	Рыпяна	143
Роздѣловичи д.	173	Рыхвалдъ	48
Розлучь	142	Рыхтичи доч.	95
Розсохи	381	Рычиговъ	79
Рокшичи доч.	377	Рышкова Воля	463
Ролôвъ	107	Рѣбникъ	185
Романôвка	171	Рѣлчиць	408
Ропенка доч.	198	Рѣчиця	421
Ропиця руска д.	45	Рѣчки доч.	332
Ропки доч.	40	Рябе	9
Росолинъ доч.	150	Рябе доч.	426
Росохате	152		
Росохачь	150	<b>С</b>	
Розпуге доч.	199	Савчинъ доч.	23
Ропавско	62	Садковичи д.	247
Ропянка д.	117	Сайковъ	75
Ростайне	120	Салаши доч.	415
Ростока велика	264	Самборъ	343
„ д. Добр.	93	Санники доч.	387
Ростоки доч.	8	Саночаны доч.	272
Руда Лѣсна	332	Саска дом. доч.	75
„ Монаст.	333	„ Камер.	75
Рудава д. Бир.	26	Свидникъ	365
„ д. Устр.	430	Свидниця доч.	439
„ д. Ясл.	484	Свинюша	77
Руданиць доч.	191	Свитазовъ доч.	353
Руденко доч.	206	Свобода	452
Рудка доч.	464	Свѣржова доч.	48
Рудки доч.	166	Святкова	48
Рудники доч.	243	Святковка доч.	48
Русинъ доч.	22	Святое	307
Руске доч.	147	Себечовъ	22

Сейкова	81	Снѣтница	265
Селиска Бир.	35	Снятинка доч.	96
„ Явор.	444	Собетынъ	465
„ д. Перем.	212	Совчина доч.	26
„ Потел.	325	Созанъ доч.	369
Семерѳвка доч.	441	Сокаль	351
Семушова доч.	206	Соколова Воля д.	427
Сенькова Воля	405	Сокольники доч.	154
Серакосцѣ доч.	271	Соколе доч.	153
Середне велике	290	Соколя	248
„ Село д-	3	Солецъ доч.	106
Середница	203	Солина доч.	8
Середня	316	Солинка	480
Серны	247	Солоньско доч.	98
Синява	405	Солонне Бирч.	35
Синявка	220	Солотвины доч.	259
Скальникъ д.	115	Сопошинъ	130
Скварява нова	132	Сосница	308
„ стара д.	132	Спасъ	371
Сквиртне доч.	47	Спасѳвъ	352
Скло	444	Спринка доч.	367
Сколосѳвъ	307	Спрыня	367
Скоморохи	350	Ставына доч.	265
Скопѳвъ	319	Стаѣ доч.	417
Скородне	151	Стайкова доч.	199
Сливница	277	Станія доч.	109
„ д. Стар-	385	Станиславчикъ д.	270
„ д. Бирч.	29	Старасѳль	382
Слохинѣ	358	Старява	249
Смерекъ	9	Старый Самбѳръ	367
Смерекѳвъ	133	Старем. д. Кан.	163
Смерековецъ	49	Старесело	283
Смеречка доч.	143	Старесело доч.	96
Смеречне	116	Старогородъ д.	55
Смеречка доч.	383	Старява	249
Смолинъ	221	Старява Сян.	431
Смѳльна	366	Стебникъ	109
Смѳльникъ Зат.	152	Стебникъ д. Устр.	430
„ Ялиск.	479	Стежниция доч.	1
Смѳльница доч.	384	Стенятынъ	353

Стефкова	204
Стѣбно	309
Стобенце доч.	309
Сторожи великий	406
„ малй	406
Сторонна	368
„ нижна доч.	368
Стоянци	395
Страшевичи	369
Стрвѣжикъ доч.	432
Стремѣнь доч.	21
Строневици д.	272
Стронятынъ	195
Струбовиска доч.	9
Стрѣлбичи	370
Стрѣлки	369
Студене доч.	151
Ступница	233
Ступосяны д.	154
Сурохѣвъ	464
Сугорѣвъ дѣльн.	410
„ гѣрн.	410
Судковичи	179
Судова Вишня	395
Суковате доч.	287
Сулимѣвъ	195
„ д. Вар.	52
Суровица	480
Сусолѣвъ доч.	177
Суѣа Воля	284
Сухий Потѣкъ л.	69
Сушица вел.	383
„ Рыкова	370
Схѣдница	110
Сѣкерчичи	339
Сѣлецъ Белзкій	23
Сѣлецъ	234
„ д. Ниж.	273
„ д. Пер.	306
Сѣнява	464

Сянки доч.	59
Сянокъ	407
Сяночокъ доч.	404
<b>Т</b>	
Тамановичи д.	238
Тарнава	91
Тарнава выжна	153
„ д. нижна	153
Тарнавка кан.	164
„ Яслис.	481
„ доч.	30, 380
Тарноѣвъ	161
Тартакѣвъ	353
Татары	234
Татарыноѣвъ	80
Творыльне доч.	148
Теглѣвъ	422
Тернава гѣрна	290
Телишница Сан.	153
„ Ошвар. д.	427
Теляжъ	57
Тенетыска	333
Теплицѣ	465
Терка	10
Терло	383
Терноѣвѣ доч.	277
Терношинъ	423
Тершакѣвъ д.	78
Тершоѣвъ	371
Тисова	277
Тисовецъ доч.	8
Тишица доч.	349
Товарня доч.	377
Токарня	408
Топѣльница	371
Торгановичи	343
Торки	309
Торки Сокал.	354
Торчиновичи	344

Трепча	408	Угерцѣ запл.	345
Тресцяна доч.	421	„ минер.	206
Тройця	92	„ незаб.	177
Троїчицѣ	301	Угнѡвъ	422
Тростянецъ Добр.	92	Угѡрка доч.	317
„ Яв.	445	Угринъ ниж.	260
„ д. Выс.	65	Угринъ влжи.	260
Трускавецъ	110	Угринѡвъ	56
Трушевичи д.	82	Уднѡвъ доч.	195
Тудорковичи	55	Уйковичи	310
Тулиголовы	396	Улазѡвъ	284
Турињско	482	Улицко	334
Турка	69	Улычно	111
„ горѣш. д.	69	Ульвѡвокъ	56
„ дол.	70	Ульгѡвокъ	423
„ серед. д.	69	Улючь	36
Туре	372	Унятычи	112
„ горѣш. д.	372	Урожь	235
Турочки в. д.	70	Устрики гѡр.	154
„ ниж.	70	„ дѡль.	431
Турынка	133	Усте руске	49
Тустановичи	111	Устїянова гор.	432
Тушкѡвъ	13	„ дѡл.	432
Тухля	459	<b>Ф</b>	
Тучапы	396	Фльоринка	266
Тучапы д. Ярос.	461	Фолюшь	113
Тыличь	265	Фороца	229
Тылява	121	Фредрополь	274
Тыневичи доч.	318	Фульштынъ	384
Тынѡвъ	234	Футоры дахн. доч.	280
Тырява вол.	205	„ доч.	283
„ сѡльна	205	<b>Х</b>	
Тыскова д.	7	Халунки дусѣв.	299
Тисовиця	144	Ханковичи д.	244
Тыханя	120	Хацѡвъ	144
Тышковичи д.	311	Хиринка	320
Тѣсна	10	Хирѡвъ	385
<b>У</b>		Хишевичи	178
Угерцѣ гол. д.	157	Хлѣилѣ	179



Хлопчицѣ доч.	169
„ чайк. д.	179
Хлопы доч.	170
„ чайк.	179
Хлопатынѣ д.	200
Хлѣвчаны	423
Хмѣль	155
Ходновичи	311
Холдубка	25
Холовичи д.	276
Хоробрѣвъ	57
Хоронѣвъ	423
Хоросница д.	444
Хотылюбѣ д.	219
Хотынецѣ	466
Хоцень д.	290
Храпличи	311
Хревтѣ	155

## Ц

Цариньске	156
Цвѣржа	249
Цѣблѣвъ д.	17
Цеперѣвъ	196
Цетуля	466
„ д. Явор.	447
Цыкѣвъ	278
Цѣвкѣвъ	285
Цѣпанѣвъ доч.	217

## Ч

Чаиковичи	179
Чаплѣ	386
Чапляки доч.	439
Чарна доч.	253
Чапинѣ	291
Челятычи доч.	316
Червона Воля д.	458
Черемха д.	475
Черкасы д.	74
Чернилява	445

Чернихѣвъ	169
Чернява	250
Чертежѣ	409
Чертижне д.	251
Черхава	344
Черчикѣ доч.	443
Честынѣ	196
Четырбоки	281
Чижевичи доч.	246
Чирна	267
Чистогорѣ д.	473
Чишки д. Мост.	245
Чишки д. Стар.	376
Чолгинѣ доч.	443
Чорна	157
„ дѣль.	157
Чорне	121
Черновода д.	268
Черноконцѣ доч.	392
Чорнорѣки	185
Чукѣвъ	345
Чуловичи	76

## Ш

Шаде доч.	226
Шандровецѣ	157
Шарпанцѣ	348
Шегинѣ доч.	305
Шентичи доч.	167
Шешеровичи д.	391
Шиняки д.	413
Шкляри доч.	471
Шклярки	41
Шляхтова	268
Шмиткѣвъ	23
Шоломиничи	180
Шумина	380
Шумячѣ	71

## Щ

Щавне	483
Щавникѣ	256

Щавница	268
Щавица доч.	18
Щепятинъ д.	417
Щеплоты д.	436
Щербановка д.	476
Щирецъ	221
Щутковъ	2-2

## Ю

Юречкова д.	81
Юровцѣ	410

## Я

Яблоница поль.	410
Яблоница руска	36
Яблонка выжна	71
Яблонка нижна	71
Яблонки	11
Яблоновъ	12
Явора	373
Явора долѣш. д.	373
Яворе доч.	114
Яворецъ	12
Яворки	268
Яворникъ	483
„ рускій	37
Яворовъ	446
Яворовъ д. Выс.	60
Яворовске мале Перед.	447

Яжовъ новый	447
„ старый	447
Якубова Воля	235
Яксманичи	312
Ялинъ	411
Ялове	433
Ямна дольна д.	92
„ горна д.	92
Янковцѣ д.	202
Яновъ доч.	386
Ярославъ	467
Яремковъ	175
Ясель	484
Ясеница замк.	374
„ сольна	236
„ доль. д.	236
Яслиска Воля	484
„ выжна д.	485
Ясло	113
Ястрабикъ д.	256
Яструбичи	355
Ясѣнка доч.	42
Ясѣнка масева	374
Ясѣнка степ. д.	68
Ясѣнь доч.	432
Ятвѣги д. Ком.	168
„ д. Самб.	338
Яшкова	253



Wolska 15 Lublin

854