

# WNE. TRZE

Wojewódzka Biblioteka Publ.  
Nr 5901c  
LUBLIN

ROK 1933



I  
4689  
11.4

Przedruk i wykonanie Biblioteki Wojewódzkiej w Lublinie

# N. 4



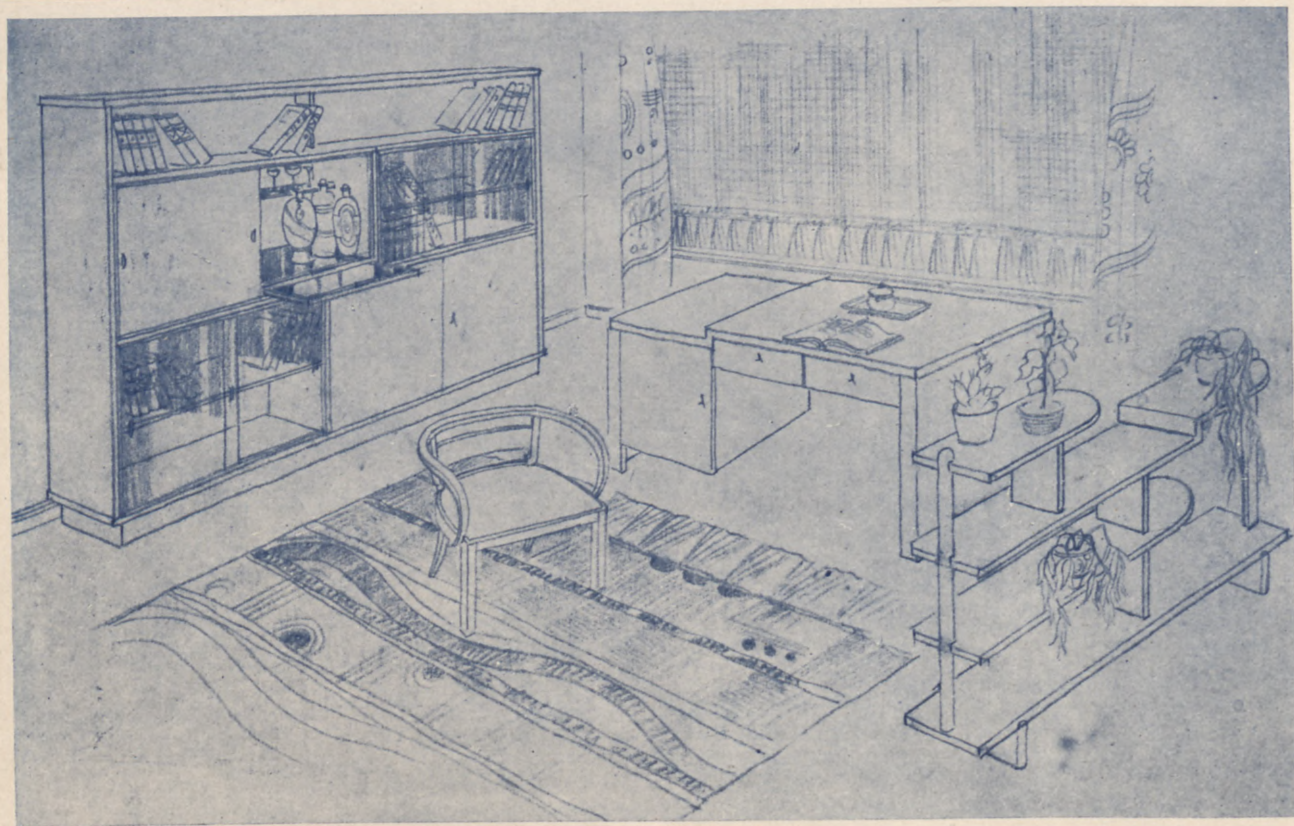
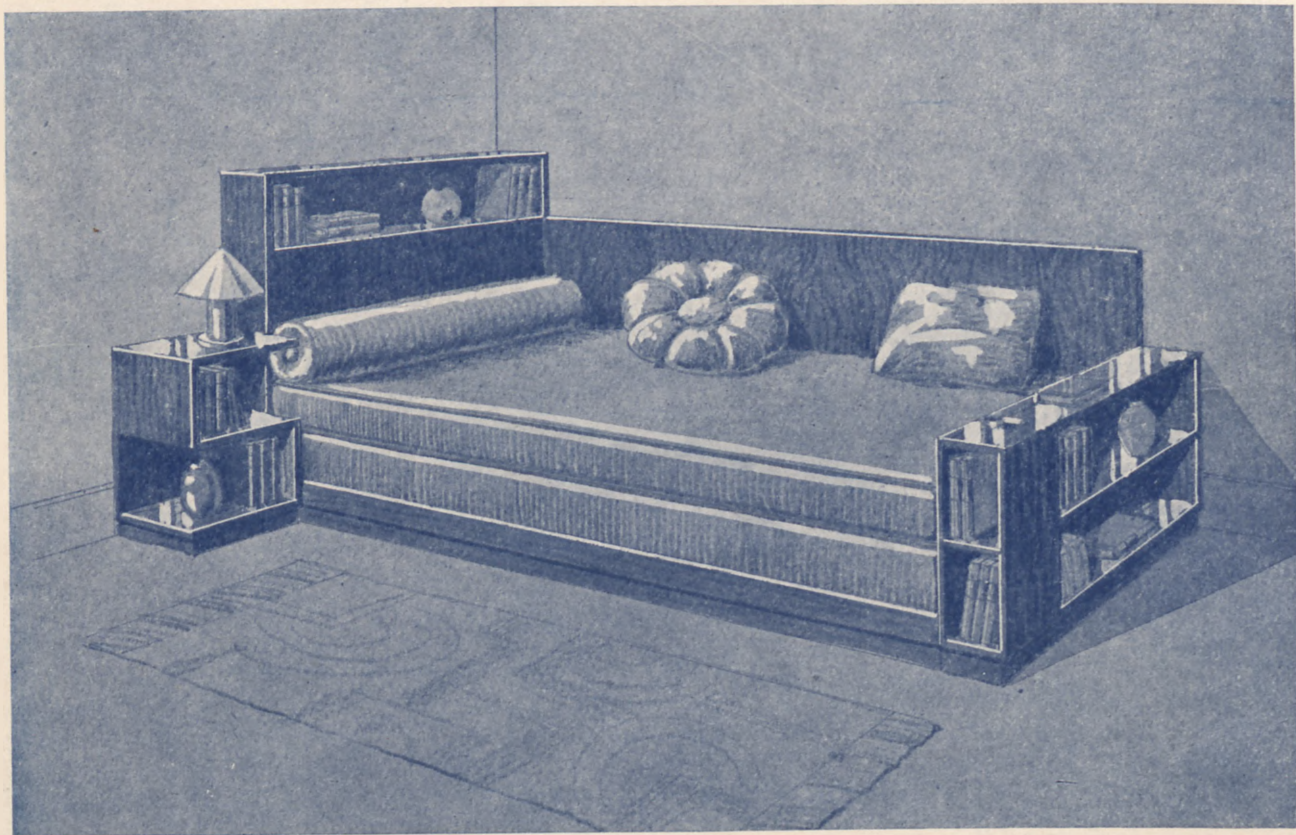

Projekt i wykonanie Fabryki Mebli Artystycznych OTTO PFEFFERKORN, Bydgoszcz.  
Odziały: Warszawa, Bielańska 4. — Katowice, Poprzeczna 10..



# wnętrze

MIESIĘCZNIK POŚWIĘCONY NOWOCZESNYM  
MEBŁOM I URZĄDZENIOM WNĘTRZ

REDAKCJA I ADMINISTRACJA – WARSZAWA, UL. BEMA 91 m. 20. TEL. 636-60. P. K. O. Nr. 26.190.

ROK II

1933

POLISH RESEARCH CENTRE

Nr. 4

Inż. Arch. Kazimierz Proszynski

## STANDARD

Dłgie, szare budynki, ciemne, smutne, brudne koszary społeczne, poszatkwane w gęste szprosy, standart okienka z których jakaś beznadziejność wyje.

Przejdźmy te mroczne, zaśmiecone schody, otwórzmy te popaczone drzwi z których farba zlazła już dawno, wejdźmy do ciemnej wąskiej kieszki która nas oprowadza po mieszkaniu.

Nazywa się to nie wiem dlaczego dwa albo trzy z wygodami, bo cały wysiłek projektawcy poszedł w kierunku robienia ludziom na złość.

Sufit pęka, klepka się wzdęła, tynk się sypie.

W pokoju sypialnym niema miejsca na łóżko, bo odstęp od ściany do okna jest za mały, a przy ścianie kominowej wielkie, dwuskrzydłowe, monumentalne drzwi rozpanoszyły się tak szeroko, że niema już miejsca na nic. Spróbujmy postawić łóżko głową do ściany. Nie można, bo piec grzeje za mocno. Chcemy gdziekolwiek postawić kanapę, spotykamy grzejnik po drodze. Zato cały szereg odcinków ściany ginie nieużytkownie.

W gabinecie światło pada na piszącego z prawej strony, biblioteka się nie mieści bo drzwi przecinają ścianę na osi. Tego wymaga przecież monumentalność...

I tak zawsze i wszędzie.

Byle tanio, i szybko.

W tych warunkach należy stworzyć wnętrze.

Wnętrze jest funkcją architektury zewnętrznej i naodwrot. Nie wystarczy jednak wy-



112. Proj. Arch. Edward Seydenbeutel (W-wa) — Komin. Marmury i lustra wyk. f. Teodor Felkel (W-wa), roboty zdrużskie i układanie płytek terrakotowych wyk. f. B. Walczyński (W-wa), pręty metalowe W. Puchalska i S-ka (W-wa), roboty malarskie i lakier. drzwi f. K. Broszkiewicz i Syn (W-wa). Fot. E. Koch (W-wa).



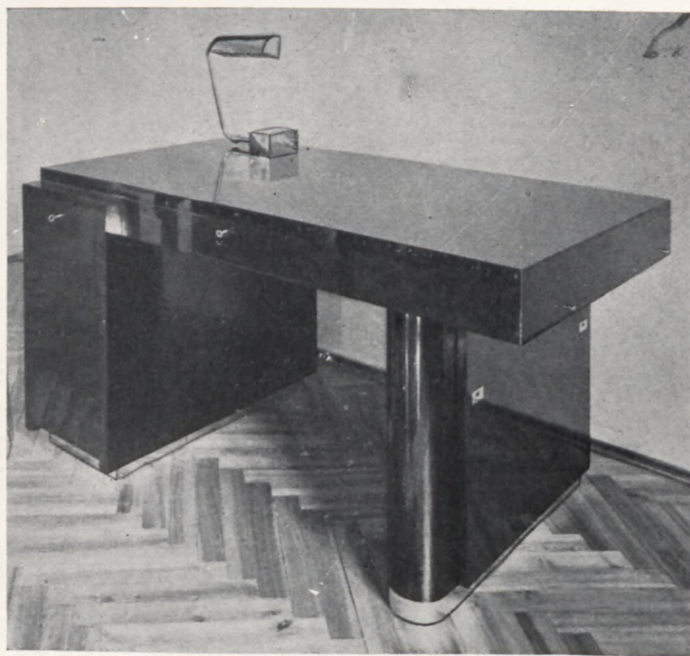
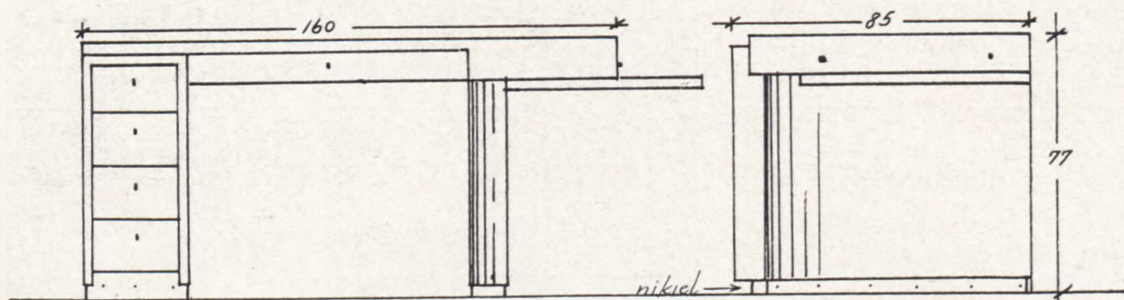
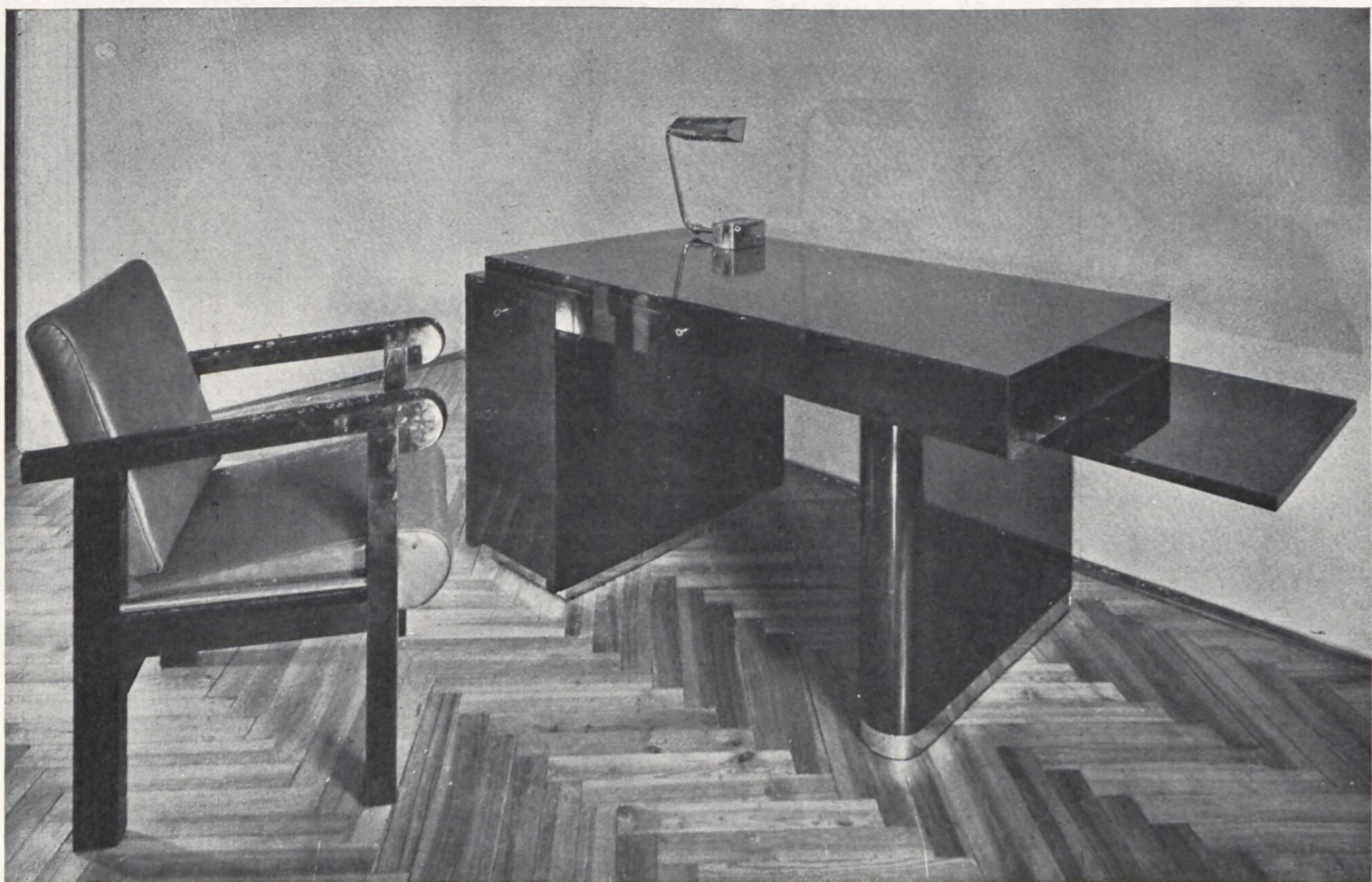

113—115. Proj. Inż. Arch. Kazimierz Prosyński (W-wa).  
 Biurko palisandrowe polerowane (obramowanie nikiel), fotel kryty skórą  
 „prune“ kozłową. Metal wyk. f. W. Puchalska i S-ka (W-wa). Lampę  
 na biurko f. Antoni Filipkowski (W-wa). Fotel f. W. Maciąg (W-wa).  
 Fot. E. Koch (W-wa).





116. Proj. Inż. Arch. Kazimierz Proszyński (W-wa) — Biurko palisandrowe polerowane, fotel kryty skórą „prune” kozłową. Fotel wyk. f. W. Maciąg (W-wa). Metal f. W. Puchalska i S-ka (W-wa). Lampę na biurko f. A. Filipkowski (W-wa).

Fot. E. Koch (W-wa).

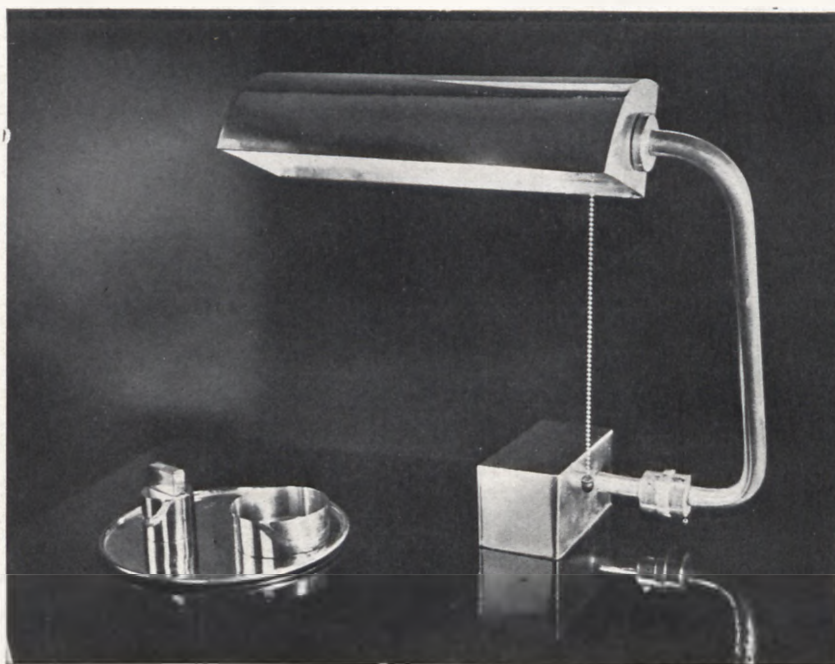

117. Proj. Inż. Arch. Kazimierz Proszyński (W-wa). Lampa na biurko posrebrzana, przybory do palenia niklowe. Lampę wyk. f. A. Filipkowski (W-wa).



118. Proj. Arch. Nina Jankowska (W-wa) — Gabinet adwokacki. Gruszka polerowana, kanty z palisandru indyjskiego. Biblioteka do rozbudowy, podzielona na kilka części z których jedna przysłonięta jest szybami kryształowymi, część dyktą przesuwaną pozostałe półki otwarte.

Fot. E. Koch (W-wa).

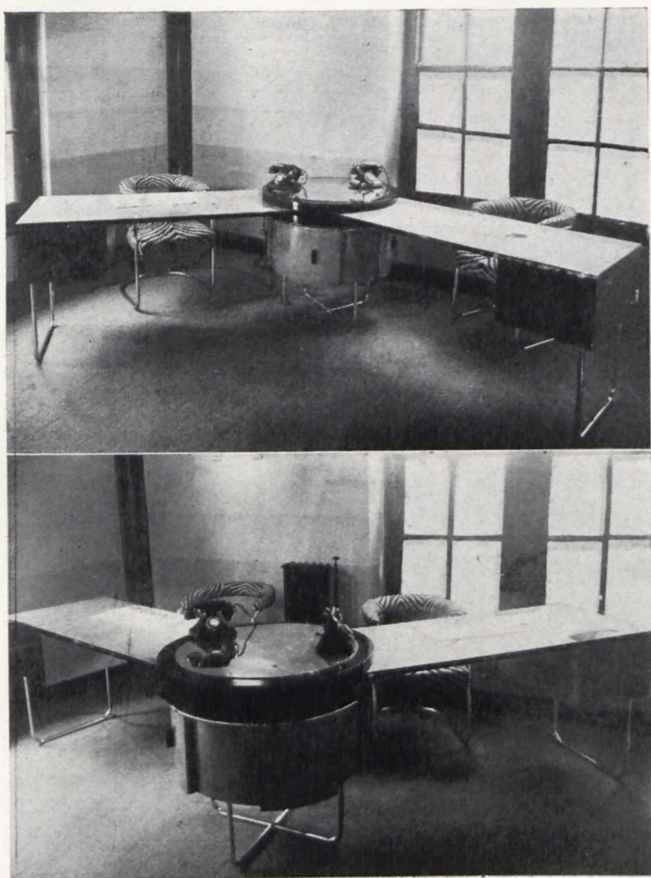

119. Proj. Inż. Arch. V. Pilichowski i G. Sigalin (Londyn — W-wa) — Biurko obrotowe z coctail-barem w gabinecie dyr. B. w Londynie.



120. Proj. J. Grzędzielska („Ład“ W-wa) — Fofel—jesion, pokrycie Iniane tkaniną „Ład“.





121. Proj. Marjan Sigmund  
(„Ład“ W-wa) — Gabinet wyk.  
w jesionie, pokrycie i makaty na  
ścianach „Ład“. Meble i roboty tapi-  
cerskie wyk. f. A. T. Bandych (W-wa).

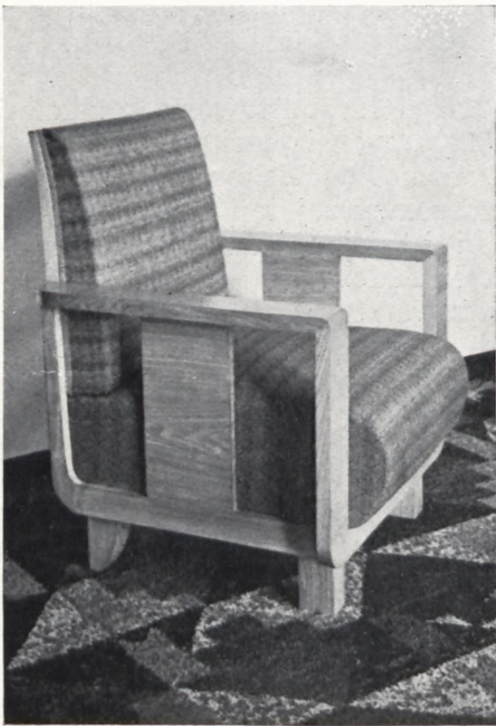

122. Proj. M. Sigmund (W-wa, „Ład“) —  
Fotel — Jesion.



123. Proj. M. Sigmund (W-wa „Ład“) — Fotele do bridge'a — jesion.  
Stolarkę i roboty tapicerskie wyk. f-ma A. T. Bandych (W-wa).





124. Proj. Arch. Roman Schneider (W-wa, „Ład“) — Półki na książki i fotel wykonane w sośnie opalanej. Obicia lniane wykonane w pracowniach „Ładu“.

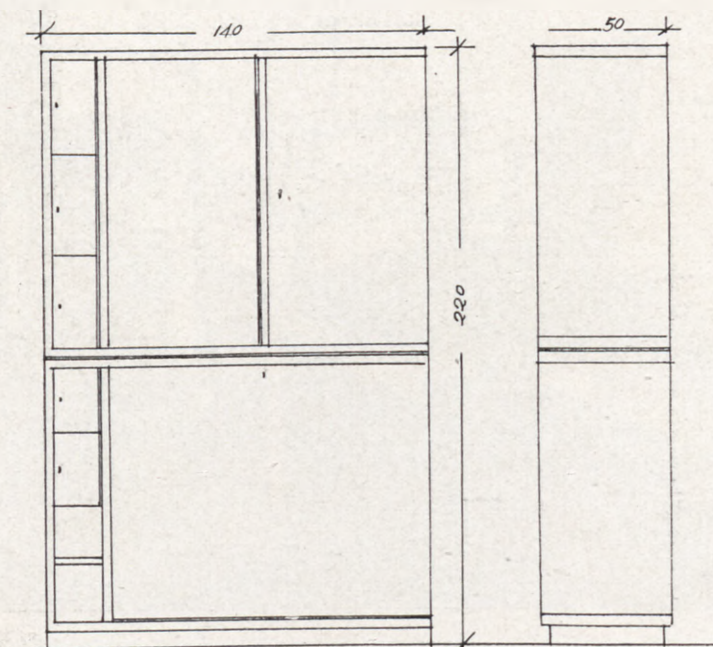

125. Rysunek bieliźniarki do ilustr. Nr. 126.

nalezienie samej formuły, gdyż każda formuła prowadzi z natury rzeczy do standaryzacji. Twórczość jest bowiem wypadkową intuicji i logiki. Jedynie współpraca tych dwu czynników daje dobre rezultaty.

Decydujący wpływ na budownictwo mają laicy i przedsiębiorcy. W interesie tej grupy ludzi leży przede wszystkim standaryzacja, która z natury rzeczy przy mniejszej pracy daje większe zyski. Przemawia to silnie do klienta. Tani towar bezkonkurencyjny. Architekt otrzymuje ryczałt, wykonawca ma stałą tanię.

Wszyscy są zadowoleni.

Umysłowość XIX stulecia znalazła swój wyraz w pewnej segregacji pojęć o sztuce, stworzyła formuły i poszufladkowała wszystkie lepsze odruchy twórczości człowieka. Stworzyła „style”.

Styl jest rzeczą nieistotną i nigdy w praktyce nie istniał. Szlachetna architektura wszystkich minionych okresów wykazuje stale niezmiennie podstawy konstrukcyjne przy których dekoracja może istnieć albo nie, niezmieniając wartości budowli.

W chwili gdy architektura odbiega od podstawowych założeń klasycznych i przerywa się na powierzchni dekoracyjność, zrywa zazwyczaj ten ścisły związek, jaki istnieje między otoczeniem a bryłą budowlaną i jej zawartością. Odsuwa tym samym człowieka od przestrzeni, stwarza izolację między światem wewnętrznym i zewnętrznym, czego nie posiadały nawet miasta średniowieczne aczkolwiek odgródzone od świata wysokimi murami obronnymi.

Nowa burżuazja epoki rewolucyjnej nie wniosła z sobą do życia nic prócz kapitałów na podstawie których rozwinęła się pociąg, by w sto lat później stworzyć epokę w której zaczęto szukać nowych form kulturalnych wynikających z nowoczesności.



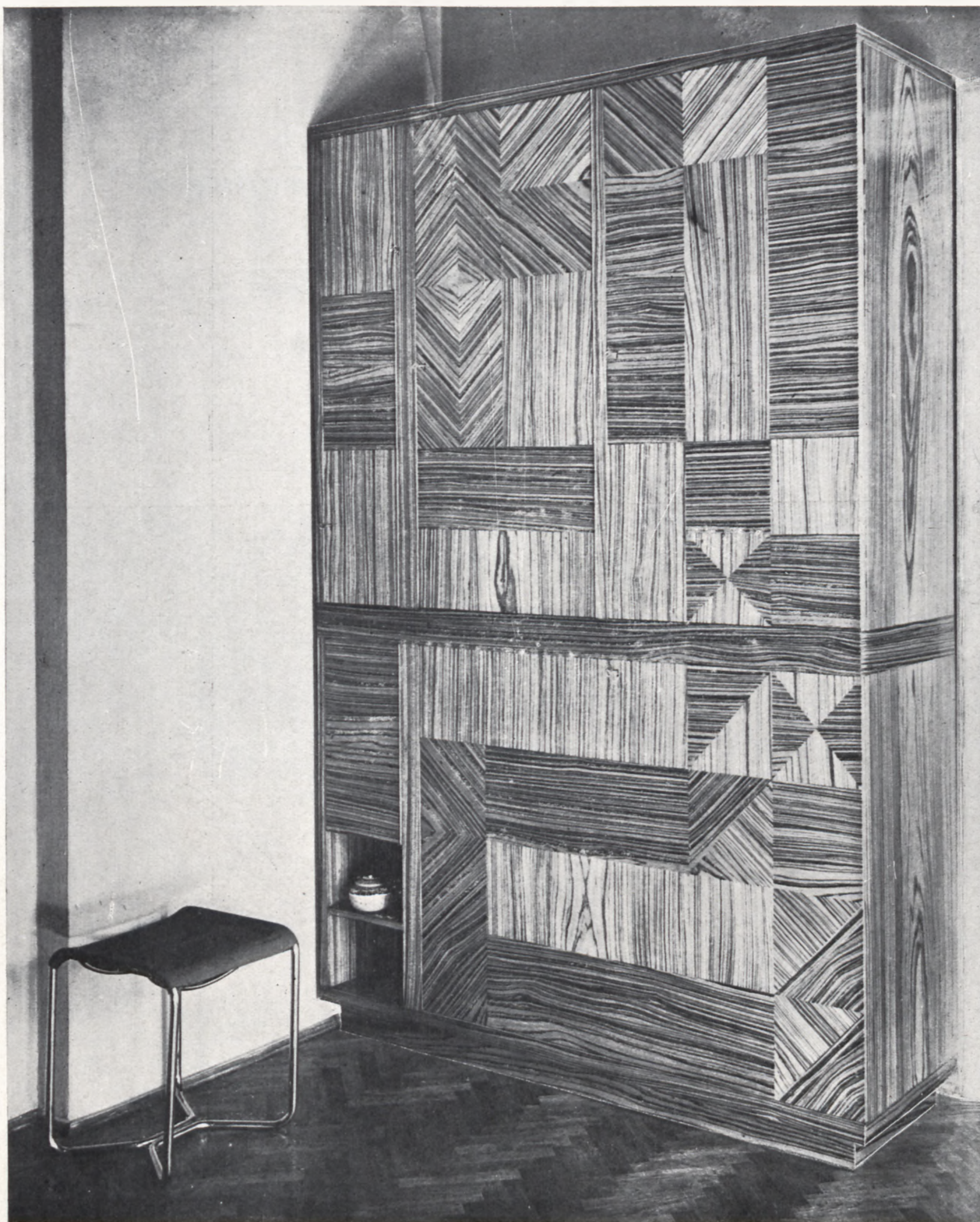

126. Proj. Inż. Arch. Kazimierz Proszyński (W-wa). Bielizniarka zebra (znigana) mat. Taboret metal. wyk. f. W. Puchalska i S-ka (W-wa). Bielizniarkę wyk. zakład stol. Wł. Komorowski (W-wa).

Fot. E. Koch (W-wa).



127 — 128. Proj. Inż. Arch.  
 Kazimierz Proszynski (W-wa)—  
 Bufecik jesion biały mat. i czarny  
 dąb. Obraz „Martwa natura“ Henry-  
 ka Grunwalda. Taboret metal. wyk.  
 f. W. Puchalska i S-ka (W-wa).  
 Bufecik wyk. zakład stol. Wł. Ko-  
 morowski (W-wa).

Fot. E. Koch (W-wa).

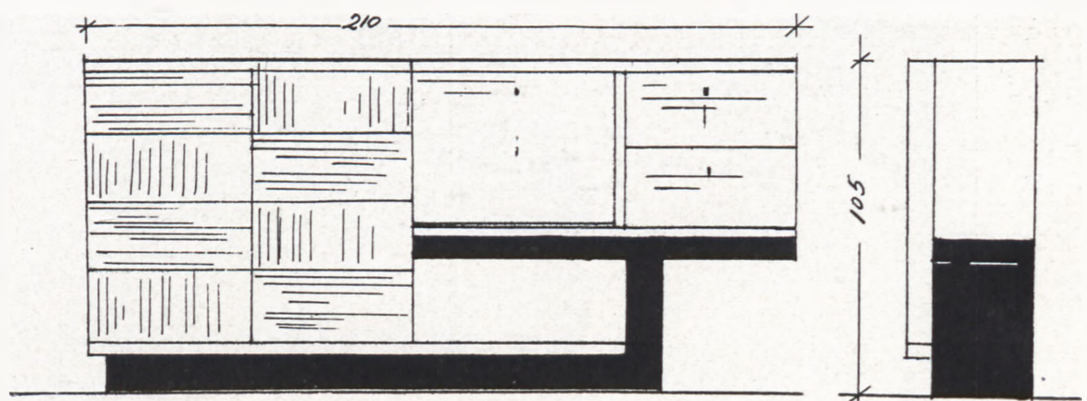



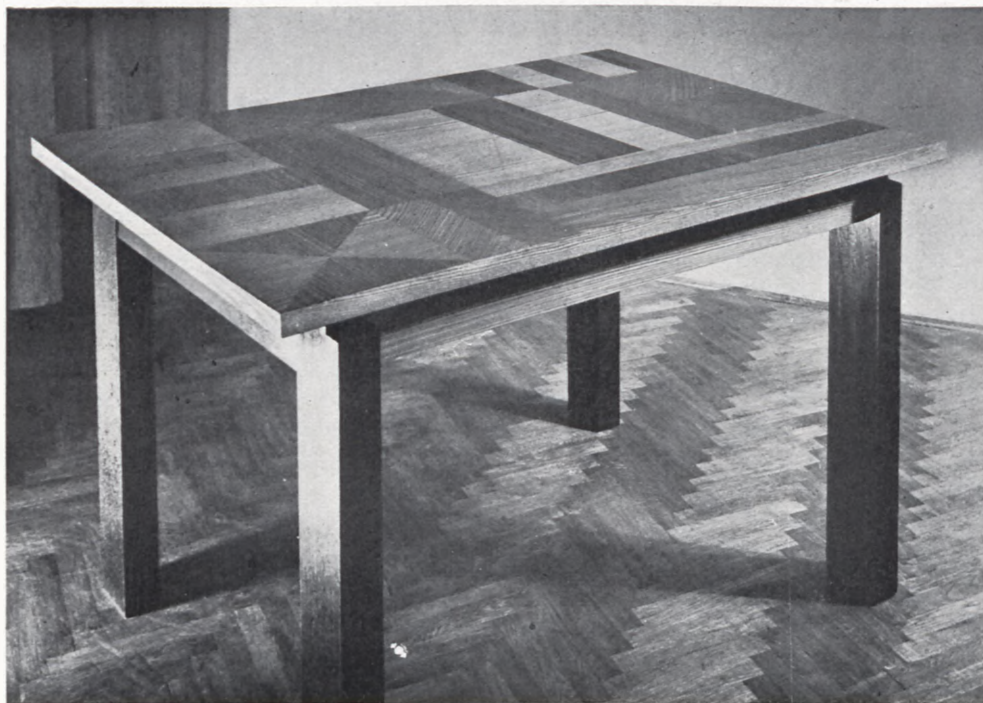

129. Proj. Inż. Arch. Kazimierz Proszyński (W-wa) — Stół (stołowy pokój) jesion biały mat. i dąb czarny, wyk. zakład stol. Wł. Komorowski (W-wa). Fot. E. Koch (W-wa).

Sto lat wegetacji na powierzchniowej formie starych tradycji pozostawia jednak pewne piętno na społeczeństwie. Pozostają pewne pojęcia, które niełatwo wypełnić chociażby dlatego, że zawsze taniej kosztuje iść drogą utartą, niż zmuszać się ciągle do myślenia.

Być może, iż w tym tkwi przyczyna, że nowoczesne dzielnice Warszawy nie odbiegły wiele od prototypu z ulicy Kruczej i Hożej. Pojedynczych wysiłków nie można brać pod uwagę. Wielkie bloki budowlane zmniejszyły jedynie kubaturę mieszkań. Pod względem planu i przekroju nie wiele się zmieniło. Z dziedziny postępu należy jednak wymienić fakt, że dzięki propagandzie higieny zaczęła ludność kąpać się w lazience. Dotychczas bowiem wanna służyła do moczenia bielizny, czasem raz na rok pływały w niej wigilijne ryby.

Jest to zbiorowy wysiłek klientów, komitetów rozbudowy i luminarzy świata architektury. Tym ostatnim zresztą nie można czynić wyrzutów skoro wzięci w tryby klientów i maszyny administracyjnej muszą przecież dać jeść swoim żonom i dzieciom.

Architektura nowoczesna jest architekturą przestrzenną, laska powietrze całą piersią, pławi się w słońcu. Daje pełnię możliwości dla talentu, tragiczne zaś rezultaty w kontakcie z mierzotą, której zewnętrzną pokrywką dla słabego architekta jest najczęściej pewien hyperintellektualizm. Jasną jest rzeczą, że człowiek tępy z natury i nieobdarzony intuicją twórczą musi szukać ratunku na drodze logiki. Jednostronne traktowanie tematu stwarza jednak formułę, produkuje standart, zabija twórczość.

Jeżeli więc fachowiec ma nawet tyle trudności przy rozwiązywaniu najprostszych zagadnień, cóż wart jest wobec tego wysiłek laika?

Dlatego też oderwane pojęcie istoty wnętrza jest nie do pomyślenia.

Oddawanie poszczególnym projektodawcom, różnych części kompleksu tej maszyny jaką jest dom, prowadzi do opłakanych wyników. Jeżeli weźmiemy jednak pod uwagę, że znikomy tylko procent architektów ma jakie takie pojęcie o konsekwencji jaką pociąga za sobą źle rozwiązany plan budynku, to staniemy niemal że w sytuacji bez wyjścia.

Sytuacja staje się tembardziej rozpaczliwą, że w stosunku do zarobków budowlanych zarobki „architekta internisty” są minimalne. Poza opracowanie detali wnętrza wymaga znacznie większej pracy niż projekt samej bryły budowlanej, wskutek tego znany architekt o wielkiej klienteli nie zadaje sobie zupełnie fatygi tym tematem. Poprostu nie opłaca mu się.

Stąd usus, że wnętrzem właściwie nikt się specjalnie nie interesuje. Poprostu kupuje się meble w magazynie, meble te stoją gotowe, można je nabyć szybko i tanio. Mieszkanie staje się z biegiem czasu graciarnią do której powoli dochodzą prezenty przyjaciół i krewnych.

Bywają jednak niekiedy wypadki, że klient zwraca się do architekta z prośbą o „zaprojektowanie wnętrza”. Najczęściej jednak zwraca się on do „specjalisty” w tej dziedzinie. Wówczas i projektodawca wkracza w labirynt błędów swego poprzednika i cały jego wysiłek twórczy idzie właściwie w kierunku tuszowania błędów tego, który budował dom a zapomniał o tem, że w tym domu trzeba mieszkać.





130. Proj. Inż. Arch. Kazimierz Proszyński (W-wa). Pokój bawialny, fotelik do bridge'a — szary jawor, poręcze czarne polerowane, lustro oprawne w nikiel. Fotel wyk. f. W. Maciąg (W-wa).

Fot. E. Koch (W-wa).

W tem tkwi poniekąd niebezpieczeństwo dla kultury. Stare cywilizacje waliły się w chwili nadprodukcji środków kulturalnych, których rozwój wyprzedził technikę. Dziś mamy objaw odwrotny.

Człowiek bez podstaw, posiadający ogromne środki techniczne myśli przede wszystkim kategorjami, które mu przynoszą dochód. Dąży do standartu.

Stąd potrzeba selekcji materiału ludzkiego.

Czynnikiem powołanym do tego są przede wszystkim wyższe uczelnie. Nie tędziemy jednak dalecy od prawdy stwierdzając, że 50% nowowstępujących na studia architektoniczne nie nadaje się zupełnie do tego fachu. Skutkiem tego jest nadprodukcja miernoty która kładzie wybitne piętno na wszystkich objawach życia.

Niema jednak sposobu usunięcia tego czynnika skoro otrzymanie dyplomu jest uwarunkowane wykonaniem projektów bez względu na ich poziom. Byłe otrzymać stopień dostateczny. Stosowanie terminów i rygorów nie prowadzi do niczego. Najwyżej odpadnie element zdolniejszy, jako zazwyczaj bardziej leniwy i niewyrobiony życiowo. Miernoty pokrywają pracą brak zdolności i zazwyczaj kończą studia prędzej od jednostek wysoko uzdolnionych.

W żadnym jednakże fachu prawdopodobnie talent nie jest rzeczą tak pierwszorzędnej wagi, jak w architekturze. Można znaleźć wielu doskonałych wykonawców, projektodawców można policzyć na palcach.

Najlepsze maszyny, najwymyślniejsza technika jest jednak rzeczą obliczoną na szybką amortyzację. Architektura musi przetrwać pokolenia, musi zostać wykładnikiem kultury danej epoki.

Popatrzmy na nowoczesną Warszawę.

Dziesięć lat temu było źle, dziś już jest beznadziejnie.

I nic się nie zmieni, póki architekt nie będzie miał głosu decydującego.

Mniejsza o to gdy chodzi o rzeczy krótkotrwałe jak lokale handlowe, kina, mniejsze teatry i cały ten drobiazg obliczony na krótką amortyzację. W tej dziedzinie obliczonej na doraźny efekt i krótki pobyt jednostki można od biedy posługiwać się sztuczością. Co innego gdy mamy do czynienia z obiektem na który człowiek patrzy całe swe życie.

Konstrukcja nowoczesna jest wyrazem postępu techniki, która łatwo już rozwiązuje każde zagadnienie, umie znaleźć wyjście w każdej sytuacji, posiada możliwości nieograniczone. Teoretycznie wszystko jest możliwe. Istnieją najwyższe trudności finansowe.



131. Proj. Inż. Arch. Kazimierz Proszyński (W-wa) — Fotel zebra (znigana) mat. poręcze z pasów skórzanych. Fotel wyk. f. W. Maciąg (W-wa). Klamry metal. wyk. W. Puchalska i S-ka (W-wa). Pasy f. E. i Z. Fiedotow (W-wa). Fot. E. Koch (W-wa).

## KLIJENTE LA

Wielka firma meblarska. Sześć potężnych okien wystawowych mizdrzy się do klientów. Są i kwiatki pozłacane i przymilne amoretki, kto woli może otrzymać fotel z labędziem, jest także do wyboru orzeł i karjatyda, girlandki, festony. Wszystko jest.

Róża jest żoną bogatego przemysłowca, przyjechała właśnie z Tomaszowa po garnitur do sypialnego. Jej starsza siostra nie zrobiła jeszcze takiej kariery. Poprostu jest intelektualistką i mieszka na Tłomackim. Zna się jednak na stylach. Bajła napewno dobrze wybierze.

Dobry i cierpliwy sprzedawca zachwał zgrabnie swój towar:

—Polecam pani przepiękny garnitur w stylu „Lui-kez“, niech pani sama oceni wytworność tej linii.

—Tak, owszem cedzi pani Róża, tylko te nóżki to mi się nie podobają!

—Nóżki, co jest nóżki—wraża Bajła z irytacją czego chcesz od te nóżki, to przecież Ludwik tak kazał!

Cóż robić, kiedy kazał?

Dobrze że to Ludwik. Ale Ludwik już nikomu dziś nie rozkazuje i stąd kłopot.

Corbusier jest jeszcze za mało popularny by architekt mógł klienta przygwoździć jego autorytetem

Architekt jest wogóle osobą podejrzaną. Fach.



jego jest niewyraźny. Ani to inżynier, ani malarz. Tyle czasu obywano się bez niego.

Od kiedy powstała Adrja, w Warszawie zawrzało. Zaczęła się modernizacja gwałtowna. Każda rodzina ma jakiegoś przyjaciela architekta który za darmo zrobi projekt.

—Tylko pamiętaj, żeby było solidnie i tanio. ....

Łojek i Szczerbiński mają stanowczo pecha. Na Gęsiej, Ogrodowej, na Chłodnej wszystko taniej i solidniej. Na Gęsiej, Ogrodowej kwitnie sztuka nowoczesna.

W śródmieściu wszystko po staremu.

Architekt musi biegać na Gęsią.

Jest w większości wypadków traktowany przez klienta jako przedsiębiorca.

Jest odpowiedzialny jeśli malarz upije się w piątek zamiast w sobotę i zgubi klucze od mieszkania. Jeżeli wapno zgryzie farbę, to także jego wina. Bywają i gorsze wypadki. Przytaczam autentyczny dokument polubownej ugody architekta z rozdrażnionym klientem w chwili gdy stolarz nie dotrzymał terminu:

...potwierdzając odbiór zadatku zł... otrzymanych od p. X. za pośrednictwem p. Y. przyjmuję do wykonania następujące zlecenia:

1. Łazienka: wykończenie malarskie, lustro, na przybory, na ręczniki, na płaszcz, na mydło w wannie.

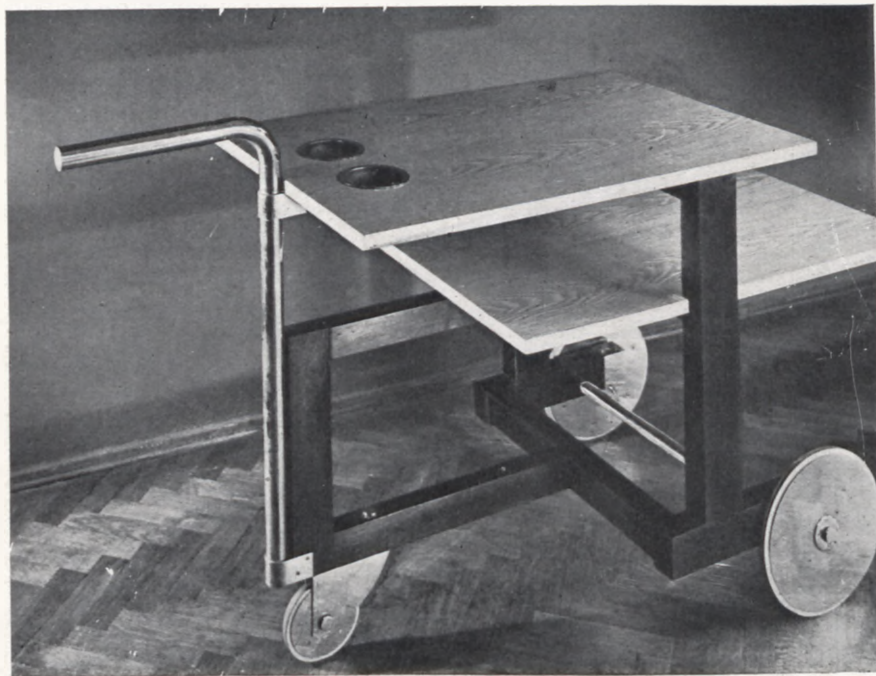

132. Proj. Inż. Arch. Kazimierz Proszyński (W-wa) — Wózek na zakąski, części metal. wyk. f. W. Puchalska i S-ka (W-wa).



2. Klozet: pudełko na papier
  3. Kuchnia: wytępić karaluchy . . .
- Oto sztuka wnętrz. Innen Dekoration!

Istnieje wielka dysproporcja między wymaganiami klienta, a sumą którą rozporządza architekt. Na każdą uwagę że wielkie firmy meblarskie znacznie wyższe ceny sobie liczą, klient wzrusza ramionami:

— Widziałem u Szczerbińskiego garnitur za dwa tysiące a pan mi liczy o dwieście złotych drożej.

— Dlaczego pan nie kupił?

W tym wypadku nigdy nie doczekamy się odpowiedzi. Sam fakt że standartowy mebel można mieć na rynku tanio, upoważnia klienta do twierdzenia że architekt musi dostarczyć meble wysokiego gatunku jeszcze taniej.

Klient jest zawsze niezadowolony. Wychodzi bowiem z założenia, że architekt jest handlarzem mebli i jako taki przyjmuje całkowitą odpowiedzialność za wszystko. Przyjmując zaś zobowiązanie, projektodawca jest zawsze uzależniony od wy-



134. Proj. M. Bielska i H. Karpińska (W-wa „Ład”) — Przedpokój wyk. w orzechu.

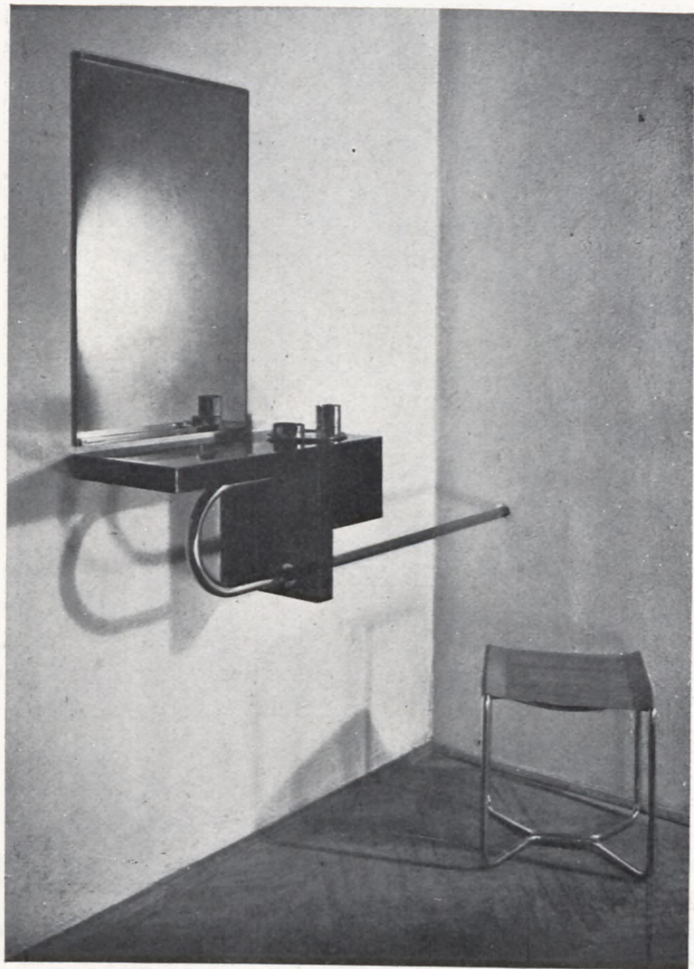

133. Proj. Inż. Arch. Kazimierz Proszyński (W-wa)—  
Przedpokój. Części metal. wyk. f. W. Puchalska i S-ka (W-wa).  
Fot. E. Koch (W-wa).

konawcy który z reguły jest spóźniony. Z drugiej strony klientela może go gnębić wstrzymując wypłaty, skąd znów przykrości z wykonawcami. Jedynie wielkie firmy wytrzymałe materialnie mogą się dobrze wywiązywać z zobowiązań. Kosztorysy ich jednak są tak wygórowane, że klient z zasady je odrzuca.

Z drugiej strony klient unika bezpośredniego kontaktu z wykonawcą, gdyż rozumie że po wpłaceniu zadatku jest zawsze od niego uzależniony. Jest rzeczą jasną że woli pertraktować z architektem, gdyż może sobie zawsze stworzyć tytuł wykonawczy na jego honorarjum.

Najczęściej do tego nie dochodzi. Poprostu następuje zwykle wylanie irytacji.

Klient nie szanuje fachowości. Im wyższa jest jego sytuacja życiowa tem lepiej się zna na wszystkim. Tu należy być ostrożnym, by go sobie nie zrazić. Trzeba potakiwać. Podobno w innych branżach panują te same stosunki.

Było to w okresie Pewuki. Pewien architekt wyjechał do Łodzi na akwizycję projektu stoiska. W ciemnym fabrycznym zakamarku siedział jakiś par,



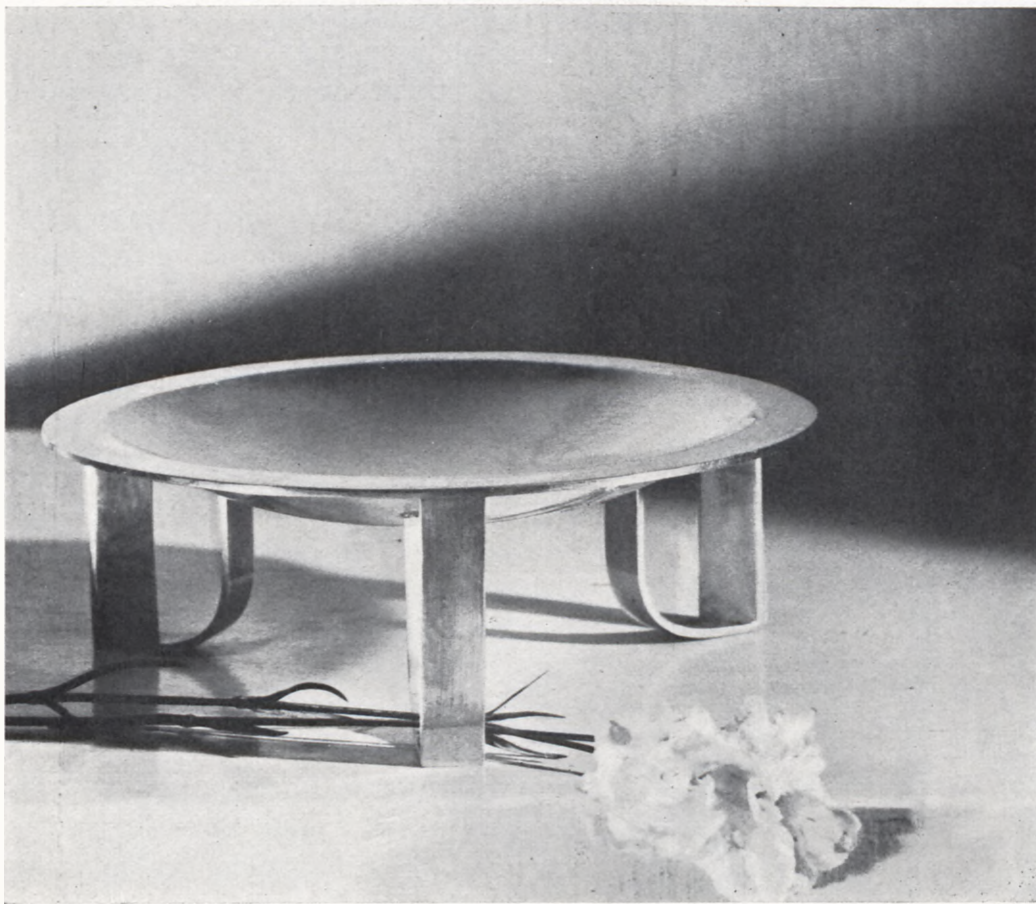

135. Proj. R. Krzywiec (W-wa „Ład“) — Patera srebrna, wyk. Artystyczna Pracownia Wyróbów Srebrnych Jan Cynowski (W-wa).

Fot. wyk. „Dorys“ (W-wa).

wzięły nowoczesny materiał i nowoczesne warunki bytu.

Artysta z Bożej łaski bez podstaw architektonicznych, bez wykształcenia fachowego, ma za punkt wyjścia nieograniczoną fantazję, która nie może dla siebie znaleźć formy realnej, stwarza fikcje, kompromituje życiowe założenia nowoczesności. W tych warunkach powiązanie logiczne elementów konstrukcyjnych wnętrza jest mało prawdopodobne. Opinia zaś dotyka przede wszystkim tych, którzy firmują prądy nowoczesne a więc architektów.

Kiedyż nadejdzie ta piękna chwila, gdy architekci przestaną psuć farby i płótna, a malarze zarzucą architekturę? Kro-Kro.

któremu na wygląd nie można by zarzucić pretensjonalności.

Rozłożył L'Illustration. Numer poświęcony sztynom japońskim.

— Chciałbym mieć stoisko w stylu drzeworytu japońskiego...

Kapitałne zagadnienie. Jak pogodzić pissuary, kształtki i piece streblowskie z drzeworytem japońskim. Chyba sam Foudjita?

Najgroźniejszym, nie tyle konkurentem ile poprostu zjawiskiem, dla architekta jest artysta malarz, dekorator wnętrz.

Nie chodzi mi specjalnie o kwestje materialne. Cały wysiłek twórczy nowego pokolenia młodej architektury poszedł w kierunku stworzenia nowych form, które za punkt wyjścia

136. Proj. R. Krzywiec (W-wa „Ład“) — Patera srebrna, wyk. Artystyczna Pracownia Wyróbów Srebrnych Jan Cynowski (W-wa).

Fot. wyk. „Dorys“ (W-wa).





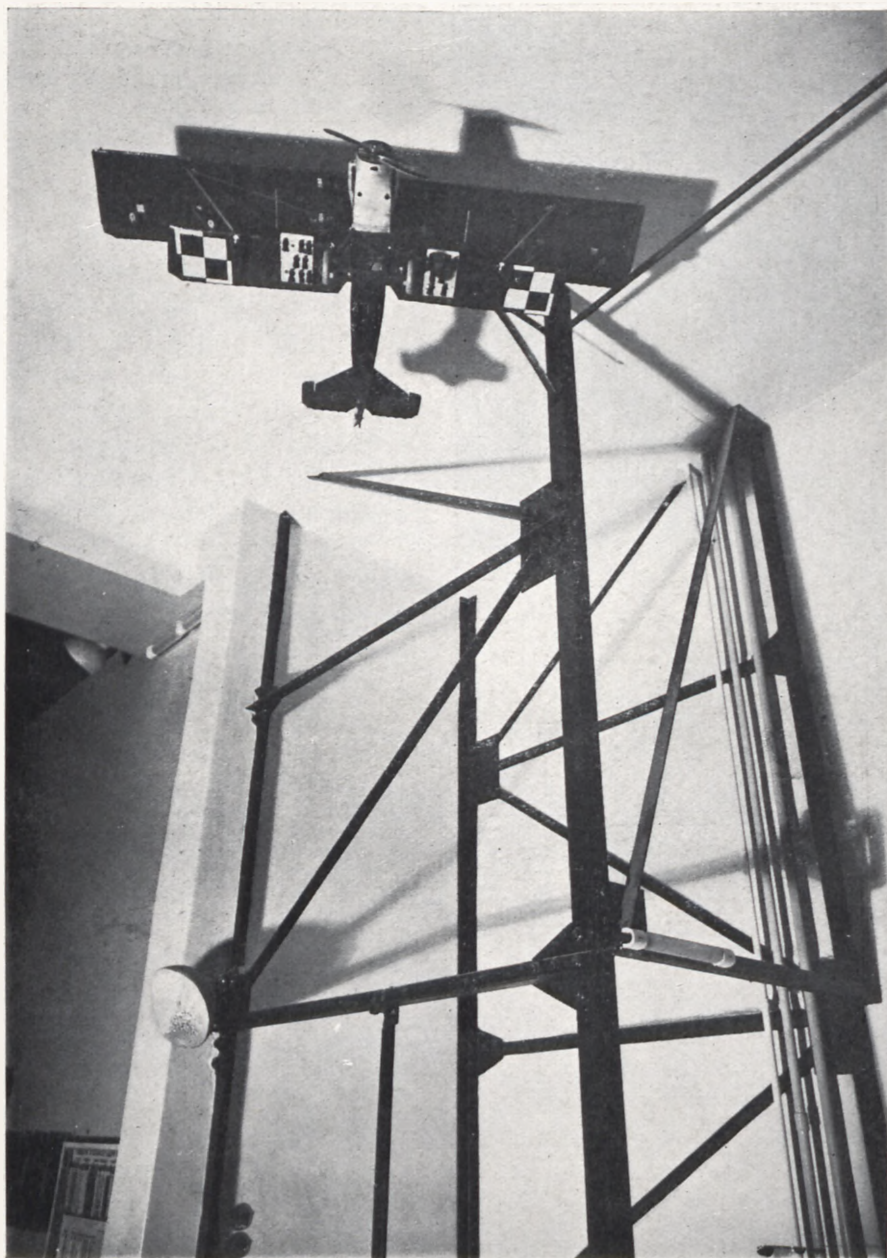

137. Proj. Arch. Kazimierz Proszyński (W-wa) — Wnętrze ośrodka propagandy L.O.P.P. w Poznaniu. Konstr. metal. klatki schodowej do schronu gazowego.

## OŚRODEK PROPAGANDY L. O. P. P. W POZNANIU

Jako zupełnie nowy typ lokalu handlowego należy zaliczyć ośrodki propagandy L. O. P. P., których sieć powstaje obecnie po wszystkich głównych miastach w kraju.

Pierwszy tego typu ośrodek powstał w Warszawie przy ulicy Świętokrzyskiej. Było to niejako doświadczenie na podstawie którego L. O. P. P. ustaliła racjonalny program budowy lokali tego typu. Pierwotne założenie lokalu handlowego z systemem lad i kasą zostały obecnie za-

rzuczone, traktując tego rodzaju wnętrza jako salon pokazowy dla popularnych wycieczek oraz jako czytelnice literatury propagandowej. Część handlowa została zredukowana wyłącznie do biura sprzedaży, które cofnięto na tyły magazynu.

Wnętrze propagandowe musi przede wszystkim wydzielać się z ogólnego otoczenia, na co został przede wszystkim położony nacisk przy budowie ośrodka w Poznaniu. Sytuacja była tam o tyle trudna, iż należało przede wszystkim skonkurować kolorystycznie jako bezpośrednie sąsiedztwo, magazyn fotograficzny Gregera. Efekt ten osiągnięty przez silne podkreślenie elewacji czerwonym cynobrem na tle kontrastowego wnętrza, co wraz z wykonaniem szyldu ze srebrną stylizowaną bombą i zielonym neonem pozwoliło wydzielić się z otoczenia małej stosunkowo elewacji.

Samo wnętrze posiada bogaty materiał propagandowy i naukowy w postaci modeli oparzeń, genealogji gazów trujących oraz bogatego materiału przeciwigazowego, który jest całkowicie widoczny dla przechodnia z zewnątrz. Ta zasada bodajże powinna dominować przy tego rodzaju rozwiązaniach.

L. O. P. P. w ciągu bieżącego roku otworzyła już trzy ośrodki: Warszawa, Poznań, Katowice. W najbliższej przyszłości będzie zbudowany ośrodek w Krakowie.

Inicjatywa ta, w której możemy iść o lepsze z wszystkimi innymi nacjami winna się cieszyć jaknajszerszym poparciem społeczeństwa. Jak pożyteczną jest ona świadczyć mogą statystyki zapisów członków dokonane w ośrodkach propagandowych.







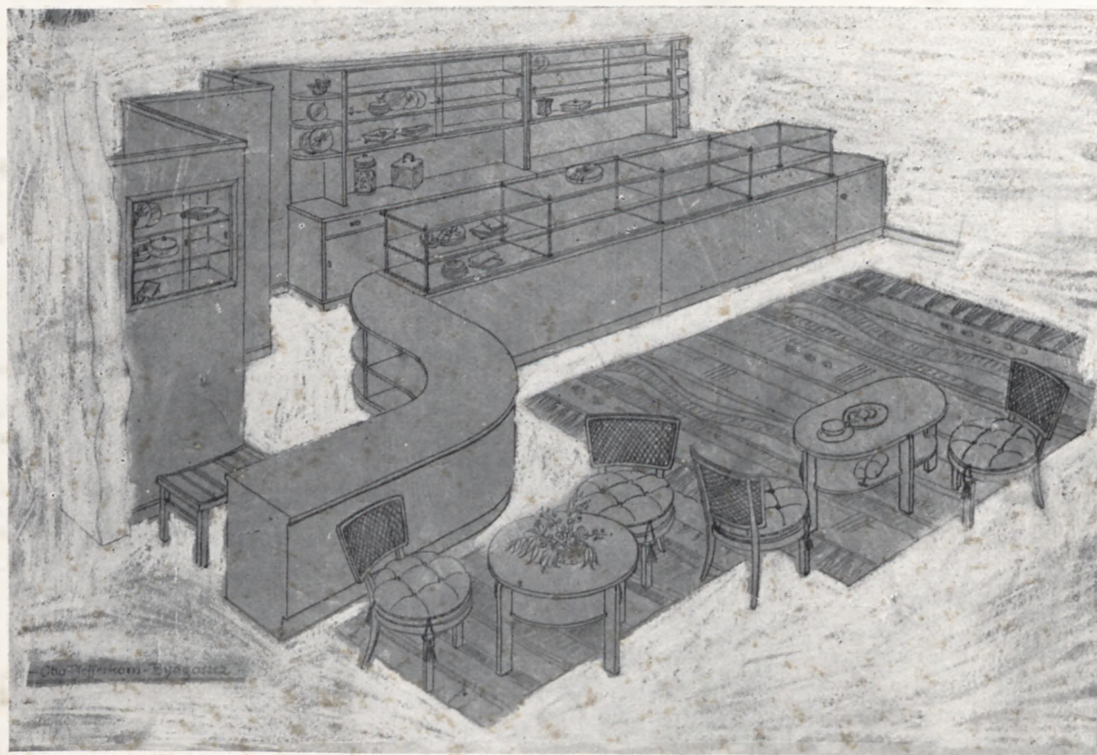

140—141. Proj. i wykon.  
 Otto Pfefferkorn Bydgoszcz  
 (oddział w W-wie) — Nowy  
 sklep z wyrobami „E. Wedel“  
 (właśc. H. Wartalska) w W-wie  
 przy Al. Szucha Nr. 2/4, tel. 8-33-64  
 (drzewo — ciemny palisander).  
 Roboty metalowe wyk. f. W. Pu-  
 chalska i S-ka (W-wa), żyrandol  
 i kinkiety wyk. f. „IRIS“ (W-wa).  
 Fot. E. Koch (W-wa).







## Tapety własnej fabryki,

nadające się do każdego pokoju.

Koszt tej tapety na średni pokój około 60 zł.

Skład zaopatrzony stale w b. bogaty wybór  
tapet od najtańszych gatunków do naj-  
przedniejszych.

Dla P.P. architektów specjalny rabat.

# F. STASZEWSKI

WARSZAWA, MAZOWIECKA 8. TEL. 670-85.





Przybory na biurko  
(bronz patynowany i chromowany)

Proj. i wykon. firmy

**ALEKSANDER**

WARSZAWA  
ulica Nowy Świat 43

WYROBY ARTYSTYCZNE  
Z BRONZU I MARMURU  
NAGRODY SPORTOWE.  
MODELE WŁASNE.

ZAKŁADY  
PRZEMYSŁOWO-STOLARSKIE

**A. T. BANDYCH**

SPÓŁKA Z OGR. ODP.

WARSZAWA, WOLSKA 44, TEL. 235-82

WYKONUJĄ

MEBLE I WNĘTRZA  
URZĄDZENIA SZKOLNE  
ROBOTY BUDOWLANE

DLA W. PP. ARCHITEKTÓW  
SPECJALNE RABATY

WŁASNA PRACOWNIA TAPICERSKA

**SOLIDNIE**  
**TANIO PUN-**  
**KTUALNIE**

PROJEKTY I KOSZTORYSY NA ŻĄDANIE

ARTYSTYCZNA PRACOWNIA  
WYROBÓW SREBRNYCH

**Jan Cynowski**

ul. Leszno Nr. 49 WARSZAWA Tel. 11-65-28.



WYKONYWA:  
wszelkie roboty w zakresie  
złotnictwa wchodzące według  
nadesłanych i własnych ry-  
sunków, oraz reperacje po  
cenach umiarkowanych.

**WYKONANIE SOLIDNE I PUNKTUALNE.**

ZAKŁAD ARTYSTYCZNY WYROBÓW Z BRONZU

**S. G. ROSMAŃSKI**

WARSZAWA

PIĘKNA 20



WYKONYWA:

Urządzenia do wystaw i bufetów oraz okucia do budowli mosiężne, niklowe, platerowane i z białego metalu. **Bronzy biurkowe:** kałamarze, popielniczki, noże z brązu oraz w połączeniu z marmurem krajowym i zagranicznym. **Bronzy:** salonowe, kościelne, meblowe, biu- sty, figury, żyrandole i t. p.

MEDAL SREBRNY  
NA P.W.K. 1929 R.





Proj. B. Marcinek art. rzeźb. firmy „Polska Fabryka Porcelany  
C M I E L Ó W”

Dyrekcja firmy „Cmielów” uprzejmie prosi o łaskawe zwiedzenie wzorowni swoich  
wrobów galanteryjnych mieszczącej się w Warszawie przy ul. Marszałkowskiej 95 I p.

## M E B L E R A C J O N A L N E

o pięknej nowoczesnej formie

lakierowane i  
fornierowane

projektuje i wykonuje

„W N Ę T R Z E”

Warszawa, Marszałkowska 151

Wielki wybór nowoczes-  
nych urządzeń kuchennych.

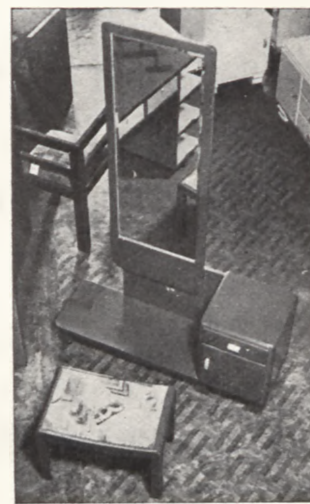

Bezpłatne porady w dziedzinie dekoracji wnętrz.

## SKŁAD FARB I LAKIERÓW

# A. IMROTH

dawniej L. BECKMANN

WARSZAWA, Nowy Świat 16, tel. 636-22

Skład: Sandomierska 10 dom wł. Konto PKO. 15669.

p o l e c a:  
farby suche i olejne,  
lakier krajowe i zagranicz-  
ne oraz wszelkie przybory  
dla malarzy i lakierników.



Telefon 613-85

# BCIA NEUMAN

WARSZAWA



Białańska 8.

SKLEP I PRACOWNIA  
RYMARSKO-GALANTERYJNA

# E. i Z. FIEDOTOWA

WARSZAWA  
ulica Bracka 13.

## PRZED KUPNEM MEBLI

PROSIMY SPRAWDZIĆ CENY, JAKOŚĆ w FIRMIE  
„ZACHĘTA” PL. TRZECH KRZYŻY, RÓG ŻÓRAWIEJ.

WIELKI WYBÓR WYKWINTNYCH I SKROMNIEJSZYCH SYPIALNYCH,  
STOŁOWYCH, GABINETÓW, SALONÓW I SZTUR POŁYDNIOWYCH

*Dekoracyjne tkaniny lniane  
na obicia meblowe*

*W. Krakowska. Al. Ujazdów. 30.*

2882r



W nowoczesnym mieszkaniu

## KANAPA-ŁÓŻKO

### „AMERYKANKA”

praktyczna, piękna, wygodna.

Fabryka „AMERYKANKA” Fabryka  
Aleja Jerozolimska 105, telefon 264-99.

Tramwaje 6, 7, 8, 11 i Z.



# DZIAŁ ADRESOWY WEDŁUG BRANŻ

## ● ANTYKI

Dekoracyjny Antykwariat  
**K. KANIEWSKI i S-ka**  
Warszawa, Nowy Świat 64. Telefon 603-71.  
ANTYKI, MEBLE, OBRAZY, DYWANY,  
PRZEDMIOTY SZTUKI.

## ● ARCHITEKTURA WNĘTRZ

TAPCZANY poleca firmę:  
„**ARCHITEKTURA WNĘTRZ**“  
WARSZAWA, Ś-TO KRZYSKA 1, TEL. 283-80  
Według własnych i nadesłanych projektów  
— URZĄDZENIA WNĘTRZ —

NOWOCZESNE URZĄDZENIA  
I REMONTY  
mieszkań, lokali publicznych i handlowych.  
Wykonanie solidnie. Ceny przystępne.  
**ARCH. WNĘTRZ M. KORAL**  
Warszawa, Marszałkowska 129, tel. 785-82

## ● ARMATURY ELEKTRYCZNE

SPECJALNA WYTWÓRNIA ŻYRANDOLI  
**A. FILIPKOWSKI**  
Warszawa, Marszałkowska 143 i Zielna 38. Tel. 205-24  
Żyrandole, kinkiety, lampy, pendle, plafonierzy.  
Platery: złocenie, srebrzenie, niklowanie, oksydowanie  
w różnych kolorach, szlifowanie, polerowanie,  
przyjmuje się i reperacje.  
Rok założenia 1907.

## HUGON FRIED

WARSZAWA MONIUSZKI 4  
NOWOCZESNE ŻYRANDOLE

„**IRIS**“ WARSZAWA Wierzbowa 8  
Telefon 699-70

STYLOWE I NOWOCZESNE WYKWINTNE ŻY-  
RANDOLE, LAMPY, KINKIETY, LORNETKI, BRON-  
ZY, PORCELANA, PROJEKTOWANIE.

„**A. MARCINIAK**“ Sp. Akc.  
WARSZAWA

Zarząd i Fabryka — WRONIA 23  
Telefony: 795-08 i 792-02  
Wzorownia — ZŁOTA 49. Telefon 260-76

## ● ARTYKUŁY METALOWE

## BRACIA LOPIEŃSCY

WARSZAWA  
FABRYKA WYROBÓW Z BRON-  
ZU I ODLEWNIA METALI.  
FABRYKA: HOŻA 55. TEL. 917-89. MAGAZYN  
FABRYCZNY: KRAK. PRZEDM. 15. TEL. 621-90  
OKUCIA BUDOWLANE  
z złotych i białych metali  
ARMATURY OŚWIETLENIOWE  
DEKORACJE WNĘTRZ  
ODLEWY RZEZB I FIGUR  
ROK ZAŁOŻENIA 1884



WYTWÓRNIA WYROBÓW  
METALOWYCH

**W. PUCHALSKA i Ska**  
Warszawa, ul. Marszałkowska  
Nr. 65, tel. 966-49.

Urządzenia metalowe wnętrz i wystaw. Me-  
ble stalowe niklowane. Specjalne okucia bu-  
dowlane.

## ● ARTYKUŁY METALOWE

Zakład artystyczny wyrobów z brązu i metalu  
**S. G. ROSMAŃSKI**  
Warszawa, Piusa XI 20.

Wykonują: Urządzenia do wystaw i bufetów oraz  
okucia budowlane, mosiężne, niklowe, platerowane i bia-  
ły metal. **Bronzy biurkowe. Bronzy: Salonowe, ko-  
scielne, meblowe, żyrandole.**

## ● CENTR. OGRZ., WOD., KANALIZACJE

BIURO INSTALACYJNO TECHNICZNE  
**Inż. CZ. ZARZECKI**  
w Warszawie, ul. Marszałkowska 79, tel. 8-32-88.  
wykonują: Ogrzewania centralne, wo-  
dociągi, kanalizacje, i t. p.  
PROJEKTY. KOSZTORYSY.

## ● DYKTY I FORNIERY

„**INTERWOOD**“ Sp. z o. o.  
właśc. Karol Konopacki i S-ka  
Hurtowy i detaliczny skład fornierów i dykt  
SPECJALNOŚĆ: fornieri egzotyczne i dykty fornierowane  
Warszawa, Grzybowska 35, tel. 296-38

## ● ELEKTRYCZNE URZĄDZENIA

PRZEDSIĘBIORSTWO INSTALACYJNE  
**Inż. HENRYK EDELMAN i S-ka**  
WARSZAWA, ŻÓRAWIA 16, TEL. 9-55-75.  
NOWOCZESNE I RACJONALNE OŚWIETLANIA  
WNĘTRZ. INSTALACJE PRĄDÓW SILNYCH I SŁA-  
BYCH. DŹWIGI OSOBOWE I CIĘŻAROWE.

## ● FARBY I LAKIERY

**FARBY**  
NAJWIĘKSZA A POLSCE ZAŁ. w r. 1880 FABRYKA FARB I LAKIERÓW  
**W. KARPINSKI & W. LEPPERT.**  
WARSZAWA — JEROZOLIMSKA 30. OFERTY NA ŻĄDANIE.  
**LAKIERY**

## ● FARBY OLEJNE

WYTWÓRNIA FARB ARTYSTYCZ-  
NYCH I DEKORACYJNYCH „AN-BU“

**Prof. ANTONI BUSZEK i S-ka**  
WARSZAWA TAMKA 1

## ● IZOLACYJNE MATERJAŁY

Hudrofluge „**CASTOR**“ środek izolacyjny  
POSIADA NA SKŁADZIE  
PRZEDSIĘBIORSTWO BUDOWLANE  
**MAURYCY KARSTENS**  
Warszawa, ul. Koszykowa 7, Tel. 8-27-95.

## ● KILIMY I DYWANY

„**A R A S**“  
właśc. J. ANTONIEWICZ  
Warszawa Widok 8 Tel. 292-48  
Dywany Ręczne, Krajowe i Perskie, Kilimy i Narzuty  
Firanki ręczne, Kanapy-Lóżka „Amerykanka“, Meble  
(Gabinety—Saloniki etc.)

DYWANY, FIRANKI  
POKRYCIA MEBLOWE  
**A D A M Ż Y T O**  
WARSZAWA, Pl. Żel. Bramy 1.  
Telefon 662-52

## ● LUSTRA I SZYBY

 **LUSTRA** własnej wytwórni  
**HENRYK HOCH**  
ul. Bracka 2. Tel. 909-73  
Szyby szlifowane. Szlifiernie szkła  
i odlewnia luster.

ZAKŁADY SZKLARSKIE I WYTWÓRNIA LUSTER  
**JAN SZULC i S-ka** Sp. z o. o.  
Nowy Świat Nr. 59. Tel. 765-94  
Lustra i szkła szlifowane wszelkiego rodzaju. — Zasło-  
ny bufetowe. — Wielkie szyby wystawowe. — Szyby  
samochodowe. — Wykonywanie wszelkich robót w za-  
kres szklarstwa wchodzących.

## ● MARMURY I SZKŁO

**TEODOR FELKEL**  
Warszawa, Leszno 23. Telefon 11-07-04.  
Obróbka Granitu,  
Marmuru i Szkła.

## ● MEBLE

ZAKŁADY  
PRZEMYSŁOWO-STOLARSKIE  
**A. T. BANDYCH** Sp. z o. o.  
Warszawa Wolska 44 Tel. 235-82

**L. J. CIĘŻKOWSKI**  
FABRYKA: NOWE BRÓDNO ul. LIWSKA 10  
Skład Fabryczny: Żórawia 2, i Plac 3-ch Krzyży 12,  
telefon 9.06-80  
POLECA: Meble własnego wyrobu  
Przyjmuje zamówienia po cenach konkurencyjnych

 **MEBLE NOWOCZESNE FORNIE-  
ROWANE I LAKIEROWANE**  
Największy wybór kompletów kuchennych  
„**CZERSK**“  
WARSZAWA NIECAŁA 3

ZAKŁADY STOLARSKIE  
**M. HERODEK**  
WARSZAWA — SOLEC 77  
tel. 9-60-48.

ZAKŁAD STOLARSKI  
**LEOPOLDA KAMLERA**  
Warszawa, Piusa XI (Piękna) 56. Telefon 8-92-42.  
Meble nowoczesne i urządzenia wnętrz  
w/g własnych i nadesłanych projektów

 **MEBLE NOWOCZESNE**  
lakierowane kolorowo (schleiflak), formio-  
wane (javor, orzech, palma, jesion). Urzą-  
dzanie wnętrz w/g najnowszych projektów.  
**J. KRZYPOW,** Warszawa, Marszałkowska 111/3  
Telefon 209-58.

Warszawska Wytwórnia Mebli Stylowych  
**WŁ. KUCICKI**  
Marszałkowska 145 w podwórzu. Tel. 504-68  
POLECA w DUŻYM WYBORZE:  
Sypialnie, Stołowe pokoje, Panińskie komplety, Salony  
oraz pojedyncze przedmioty. CENY NISKIE!

ZAKŁAD STOLARSKI  
**WŁAD. MILCZAREK**  
WARSZAWA — LITEWSKA 3  
Telefon 816-73



● **MEBLE**

**M E B L E** NOWOCZESNE I STYLOWE

poleca **Firma MORAWSKI**  
WARSZAWA, NOWY-SWIAT 52

WYTWÓRNIA MEBLI  
STYLOWYCH I NOWOCZESNYCH

Odświeżanie starych antyków  
**TELESFOR RYŃSKI**  
Warszawa, Marszałkowska 31a, tel. 879-87

WYTWÓRNIA ARTYSTYCZNO-STOLARSKA  
**ZDZISŁAW SEMETKOWSKI**

Warszawa, ul. Krucza Nr. 11, tel. 8-67-75  
Wykonuje wszelkie roboty wchodzące w zakres stolarstwa meblowego i galanterji drzewnej, oraz urządzenia biurowe, szkolne i sklepowe p-g. rysunków własnych i projektów dostarczonych.

WYTWÓRNIA MEBLI

**WIKTOR SOKOŁOWSKI**  
WARSZAWA — KOPERNIKA 42  
Telefon 236-15

**WŁ. STRZESZEWSKI**  
STOLARNIA MECHANICZNA

WARSZAWA, KAROLKOWA 48, Tel. 632-59

poleca:

Mebel nowoczesne pełnowartościowe,  
gotowe i na zamówienia.

Polski Przemysł Meblowy

„STYL“ Sp. z o. o.

Warszawa, Złota 7  
Najkorzystniej

FABRYCZNY MAGAZYN MEBLI

„VITALIS“

Warszawa, ul. Królewska 8, telefon 448-72  
w podwórzu wprost Zachęty.

MEBLE RACJONALNE

Lakierowane i Fornierowane  
projektuje i wykonuje

„W N Ę T R Z E“

Warszawa — Marszałkowska 151.

● **MEBLE METALOWE**

„MATRA“ B-cia PRZYDRYDZY  
POZNAŃ, ul. Dąbrowskiego 142

Fabryka: łóżek metalowych do użytku domowego, letnisk, sanatorjów, schronisk, sierocińców, szpitali, żłobków. Materaców sprężynowych. Mebli ogrodowych żelaznych i drewnianych. Cennik na żądanie

FABRYKA MEBLI ŻELAZNYCH  
**J. NEUFELD**

Warszawa-Praga, ul. Brukowa 4/6, Tel. 10-14-66  
Produkuje: łóżka żelazne i mosiężne, wózki dziecięce, nowoczesne meble stalowe, urządzenia szpitalne, meble lekarskie, materace sprężynowe i zwyłe, odlewy żeliwne

Skład fabryczny i dział pościeli, ul. Zgoda 15.

● **METALOWE WYROBY**

Fabryka WYROBÓW Metalowych  
**J. PUCHALSKI**

Warszawa, Marszałkowska 78. Telefon 9.66-59

WYKONYWA: Meble stalowe niklowane, gzymsy do firanek, wieszadła do przedpokoi i t. p. Dekoracje wnętrza

● **NEONY**

REKLAMY NEONOWE  
RÓŻNYCH SYSTEMÓW

**K. i W. DWORAKOWSCY**  
WARSZAWA, HOŻA 35  
TELEFON Nr. 9.74-06

REKLAMY NEONOWE I ŻARÓWKOWE,  
POKRYWANIE BIAŁEMI METALAMI  
FRONTÓW WYSTAW SKLEPOWYCH

**T. JAROSZ**

Warszawa, ul. Hoża 35, tel. 916-85,

ZAKŁADY TECHNICZNE „NEON“

WARSZAWA, Graniczna 14, Telefon 253-04  
FABRYKA RUR NEONOWYCH I TRANSFORMATORÓW, LABORATORIUM PRÓŻNIOWE.

● **OKUCIA PIECOWE I KUCHENNE**

DRZWICZKI HERMETYCZNE, KUCHENNE  
I WENTYLATORY

poleca

FABRYKA **P. ŁAWACZ i S-wie**  
Warszawa, Daniłowiczowska 2. Telefon 202-54

● **OŚWIETLENIA WNĘTRZ**

Zakłady Elektrotechniczne

„STRZAŁA“

inż. Ewarysta Namysł

Nast. inż. WITOLD PIŃSKI

Poznań, Marcinkowskiego 20. Tel. 5065

● **PARKIETY**

**KORASZEWSKI i MARWEG**

WYROBY DRZEWNE, POSADZKI DĘBOWE, KSYLOLITOWE I LINOLEUM

POZNAŃ, PLAC WOLNOŚCI 14a  
Telefon 28-84

● **PIECE GAZOWE KĄPIELOWE**



**GAZOWE PIECE KĄPIELOWE ATIS**

Gazowe kuchnie, kuchenki, żelazka, piecyki do ogrzewania lokali i t. p.

Fabryka **JAN SERKOWSKI**  
Sp. Akc.

WARSZAWA Tel. B. Sprzed. 11.06-12  
Nowolipie 78 Dyrekcja 11.63-87  
LAMPY I ŻYRANDOLE ELEKTRYCZNE

● **PIECE I KAFLE**

PIECE I KUCHNIE  
STAŁE I PRZENOŚNE

ZAKŁADY CERAMICZNE

**JAN KULESZA i S-ka**

Warszawa, Warecka 14 Telefon 646-62  
PIECE BIAŁE I KOLOROWE

● **PIECE I KAFLE**

**Fr. J. MASADYŃSKI**

Fabryka kaflí

POZNAŃ, PLAC NOWOMIEJSKI 10a

**JAN STACHIEWICZ**

FACHOWE PRZEDSIĘBIORSTWO ROBÓT ZDUNSKICH. PRZEDSTAWICIELSTWO FABR. KAFLI „SKAWINA“

Warszawa, Okólnik 3a (Szczygła 2) Tel. 524-40

**B. WALCZYŃSKI**  
MAJSTER ZDUŃSKI

Warszawa, Plac 3-eh Krzyży 12 m. 5.  
Telefon 9-50-23.

● **PIECE SZRAJBERA**

PRZENOŚNE KUCHENNE  
**PIECE SZRAJBERA** POKOJOWE

Hermetyczne — trwałe — oszczędne — tanie  
Wynalazek polski — Wyrób krajowy

**KAROL SZRAJBER Sp. z o. o.**  
WARSZAWA, GRÓJECKA 33 TELEFON 320-33

● **PORCELANA**

SKŁAD SZKŁA I PORCELANY

**J. MAJEWSKI i S-ka**

(Dawniej L. Frindt)  
vis à vis P. K. O.

Warszawa, Jasna 16. Telefon 639-78

● **PRZEWOZOWE BIURA**



● **STOLARSKIE ZAKŁADY**

Zakłady Stolarskie

**T. CHOJNACKI i J. MILCZAREK**

Warszawa Czerniakowska 160. Tel. 9.70-59

Urządzenie wnętrza mieszkalnych, biurowych, bankowych, sklepowych i szkolnych

Zakład Stolarski

**Władysława Komorowskiego**

Warszawa, Nowowiejska 26.

● **TABLICE I SZYLDY**

WYTWÓRNIA SZYLDÓW, REKLAM I WYROBÓW METALOWYCH

**P. BITSCHAN**

Spółka z ograniczoną odpowiedzialnością

WARSZAWA, KREDYTOWA 16 TELEFON 606-13

Rok założenia 1828



● **TABLICE I SZYLDY**

**ST. NAWROCKI**

Warszawa, ul. Piękna 11-a. Telefon 9-05-69  
Reprez. krajowej fabryki

Szyldziki metalowe **TRAWIONE**  
w różnych wykonaniach, szyldy napisowe maszynowo ryte.

● **TOKARSKO-STOLARSKIE ZAKŁADY**

ZAKŁAD TOKARSKO-STOLARSKI  
**MIERZEJEWSKI Bolesław**

Warszawa, Nowowiejska 21

Przyjmuje wszelkie zamówienia w zakresie tokarsko-stolarski wchodzące oraz poleca: lampy meblowe, moderna, stylowe, batikowane, abażury oraz meble nowoczesne

● **TAPICERSKIE ZAKŁADY**

ZAKŁAD TAPICERSKI  
**W. MACIĄG**

Warszawa, Krucza 24 — Telefon 8.89-55

**ANDRZEJ SOCHACKI**

MEBLE TAPICERSKIE I DEKORACJE  
WARSZAWA, NOWOGRODZKA 23 — TEL. 905-58

● **TAPETY**

FABRYKA OBIĆ PAPIEROWYCH

„**J. FRANASZEK**“ Sp. Akc.

Warszawa, Krak.-Przedm. 15, telefon 601-72  
Al. Jerozolimskie 33, telefon 9.01-78

● **WITRAŻE I POLICHROMJA WNĘTRZ**

Poznański Zakład  
WITRAŻÓW ARTYSTYCZNYCH  
Polichromji Kościelnej i Wnętrz  
„**POLICHROMJA**“  
POZNAŃ, FABRYCZNA 31 TEL. 78-64

● **WYŚWIETLANIE RYSUNKÓW**

Składnica Przyborów Kreślarskich  
i Papierów Światłoczułych  
oraz Zakład Wyświetlania Rysunków  
**ALBIN ZABORSKI**  
Warszawa, Widok 22 Telefon 405-09

**MAR-GE**

**NOWOCZESNE ZABEZPIECZENIE MIESZKAŃ BIUR I T. P. PRZED WŁAMANIAM**

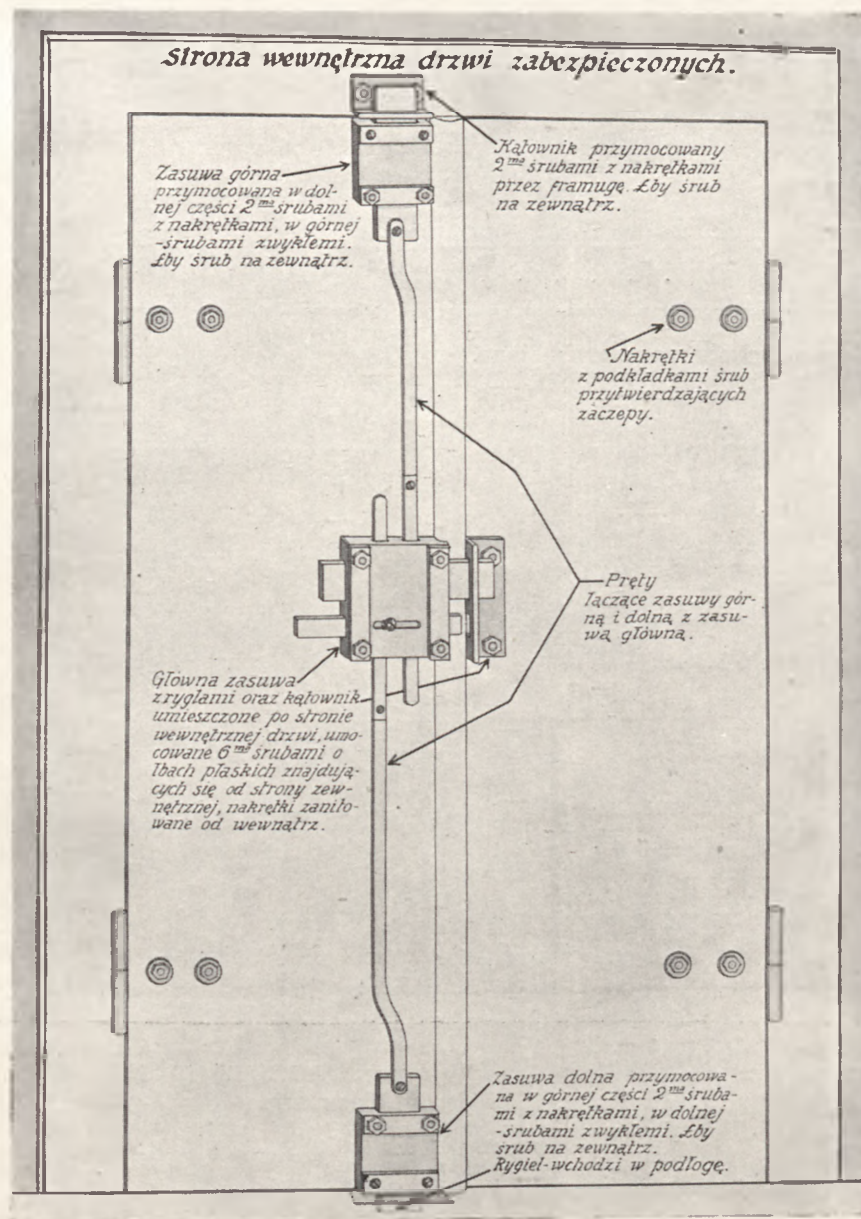

Istota zamku MAR-GE polega na tem że nietylko zabezpieczony jest próstokątnej, lecz nadto są w tym prostokacie zabezpieczone 6 punktów dodatkowych. Wszystkie cztery rogi dużej płaszczyzny prostokątnej są zabezpieczone czterema potężnymi zaczepami, które uniemożliwiają:

- a) uchylenie rogu drzwi łomem czy innym narzędziem,
- b) wysadzenie jednego czy obu skrzydeł drzwi z zawiasów,
- c) oderwanie któregośkolwiek zawiasu.

Odpadają więc wszystkie możliwości dostania się do mieszkania czy sklepu. Sposób przedostania się do wnętrza jest uniemożliwiony dzięki zastosowanym zaczepom umieszczonym na rogach drzwi, a nadto zupełnie niemożliwy dzięki zasuwie pionowej równocześnie zamykającej i wsuwającej zasuwę do góry i dołu. Zasuwę działającą równocześnie uniemożliwiają zarówno odchylenie górnych czy dolnych płytów drzwi, jak również zamykają dostęp do szuflrygli, które tak łatwo otworzyć.

Te wszystkie okucia są umocowane śrubami o łbach płaskich wpuszczonych, niedostępnych dla żadnego narzędzia, nie dających się w żaden sposób usunąć. Wszystkie śruby po wkręceniu są zanitowane tak, że nawet w razie potrzeby, ślusarz z pomocą wielu narzędzi i tylko po długim czasie pracy mógłby je z miejsca ruszyć.

Wywiercenie tych śrub jest też niemożliwe, gdyż główki są cementowane i hartowane tak że żadne narzędzie nie jest w stanie ani rozpiłować ani przewiercić zacementowanej stali.

Wymiary górnego i dolnego ryglu są tak potężne w samej szerokości i grubości, że na przełamanie tych mas żelaza potrzeba by siły 8000 kg. gdyby zasłała potrzeba wyważenia drzwi siłą. Na taką siłę są też obliczone śruby.

Szczytem wszystkiego jest sam zamek. Jest on typu bębnekowego lecz tak opancerzony blachami stalowymi, że przewiercenie otworu jest zupełnie niemożliwe. Zamek ten poruszany przy zamykaniu małym kluczem, wprawia w ruch równocześnie tak pionowe zasuwę jak i środkowy poziomy rygiel potężnych wymiarów. Za jednym więc obrotem klucza, następuje zamknięcie drzwi w trzech punktach, a mianowicie: w środku w górze i na dole, oraz unieruchomienie tych drzwi w 4 punktach na każdym rogu płaszczyzny. Powstaje więc razem sztywna konstrukcja okutej masywnie płaszczyzny odpornej w 7 punktach zamachom złoczyńców. Sposób ten przypominający zamknięcia kas pancernych daje pełne bezpieczeństwo i zupełną gwarancję.

Przepiłowanie otworu i wsunięcie ręki do środka nie prowadzi również do żadnych wyników. Zamek bowiem jest gładki, z tej strony nie posiada jak to bywa zwykle punktu zaczepienia dla ręki i nic tu nie można przekreślić ani przesunąć by otworzyć te 3 zabezpieczone punkty.

Demonstracje modeli i referencje na żądanie. Każde drzwi mogą być w ciągu paru godzin zaopatrzone w te zamki. Stale na składzie posiadamy komplety okuc.

Nie należy się ani chwili wahać i wobec licznych włamań natychmiast zabezpieczyć swe mieszkanie, czy składy przed włamywaczami, dla których dzisiejsze środki ochronne, zamki i łancuszki są pajęczyną bez znaczenia.

Niezmierna ilość włamań w Polsce jest smutnym objawem moralnej strony tak licznych mętów społecznych, ale w jeszcze większej mierze dowodem, jak lekkomyślnie są nasze warstwy posiadające, posilkujące się przestarzałymi metodami i zamkami, które mogą być zaporą dla laika a w istocie są pustą zabawką. Pamiętajcie, że z tymi zamkami, które posiadacie, wasze mieszkanie i sklepy stoją naprawdę otworem dla rzezimieszka.

Pamiętajcie, że zwykłym świderkiem można odsunąć wasz kosztowny zamek bębnekowy. Uświadomcie sobie, że mocną okutą łaską można otworzyć mieszkanie odsunawszy rygle, tak lichy są nasze drzwi.

Pamiętajcie, że co [roku jest więcej włamań i że kolej na wasze mieszkanie. Czas się pośpieszyć.

Zamek zgłoszony do Urzędu Patent. za № P. 39.956.  
**Demonstracje, broszury i fachowe porady udziela bezpłatnie firma**  
**J. JUCHNIKOWSKI**  
Warszawa, Hoża 57 telefon 9-01-56.



## KOMITET REDAKCYJNY:

*Prof. Wojciech Jastrzębowski, prof. Mieczysław Kolarbiński, prof. Czesław Przybylski,  
i arch. Jerzy Sosnkowski.*

## T R E Ś Ć Nr. 3.

Standart—Arch. Kazimierz Proszyński . . . . .	str. 53
Klijentela—Kro-Kro . . . . .	„ 63
Ośrodek propagandy L. O. P. P. w Poznaniu . . . . .	„ 66

## I L U S T R A C J E

Arch. Seydenbeutel — Kominek . . . . .	№	112
„ Proszyński Kazimierz — Biurka . . . . .	„	113—116
„ „ — Lampa na biurko . . . . .	„	117
„ Jankowska Nina — Gabinet . . . . .	„	118
„ Pilichowski V. i Sigalin G. — Biurko obrotowe . . . . .	„	119
„ Grzędzińska J. — Fotel . . . . .	„	120
„ Sigmund Marjan — Gabinet . . . . .	„	121—123
„ Schneider Roman — Półki na książki i fotel . . . . .	„	124
„ Proszyński Kazimierz — Bielizniarka, bufecik i stół . . . . .	„	125—129
„ „ — Fotelik do bridge'a . . . . .	„	130
„ „ — Fotel, wózek na zakąski i przedpokój . . . . .	„	131—133
„ Bielska M. i Karpińska H. — Przedpokój . . . . .	„	134
„ Krzywiec R. — Patery . . . . .	„	135—136
„ Proszyński Kazimierz — Ośrodek propagandy L.O.P.P. w Poznaniu . . . . .	„	137—139
„ Pfefferkorn Otto — Nowy sklep w Warszawie . . . . .	„	140—141

## WARUNKI PRENUMERATY:

Kwartalnie . . . . .	Zł. 8.—
Półrocznie . . . . .	„ 16.—
Rocznie . . . . .	„ 32.—
Zeszyt pojedynczy . . . . .	„ 3.—
„ „ za zaliczeniem . . . . .	„ 3.50

## C E N Y O G Ł O S Z E Ń:

<p>Przed tekstem:</p> <table style="width: 100%; border-collapse: collapse;"> <tr> <td style="width: 10%;">1/1 str. . . . .</td> <td style="width: 10%;">Zł. 400.—</td> </tr> <tr> <td>1/2 „ . . . . .</td> <td style="text-align: right;">„ 220.—</td> </tr> <tr> <td>1/4 „ . . . . .</td> <td style="text-align: right;">„ 120.—</td> </tr> <tr> <td>1/8 „ . . . . .</td> <td style="text-align: right;">„ 70.—</td> </tr> </table>	1/1 str. . . . .	Zł. 400.—	1/2 „ . . . . .	„ 220.—	1/4 „ . . . . .	„ 120.—	1/8 „ . . . . .	„ 70.—	<p>Za tekstem:</p> <table style="width: 100%; border-collapse: collapse;"> <tr> <td style="width: 10%;">1/1 str. . . . .</td> <td style="width: 10%;">Zł. 350.—</td> </tr> <tr> <td>1/2 „ . . . . .</td> <td style="text-align: right;">„ 190.—</td> </tr> <tr> <td>1/4 „ . . . . .</td> <td style="text-align: right;">„ 100.—</td> </tr> <tr> <td>1/8 „ . . . . .</td> <td style="text-align: right;">„ 60.—</td> </tr> </table>	1/1 str. . . . .	Zł. 350.—	1/2 „ . . . . .	„ 190.—	1/4 „ . . . . .	„ 100.—	1/8 „ . . . . .	„ 60.—	<p>O k ł a d k a:</p> <table style="width: 100%; border-collapse: collapse;"> <tr> <td style="width: 10%;">II str. 1/1 . . . . .</td> <td style="width: 10%;">Zł. 500.—</td> </tr> <tr> <td>1/2 . . . . .</td> <td style="text-align: right;">„ 260.—</td> </tr> <tr> <td>III i IV str. 1/1 . . . . .</td> <td style="text-align: right;">„ 450.—</td> </tr> <tr> <td>1/2 . . . . .</td> <td style="text-align: right;">„ 240.—</td> </tr> </table>	II str. 1/1 . . . . .	Zł. 500.—	1/2 . . . . .	„ 260.—	III i IV str. 1/1 . . . . .	„ 450.—	1/2 . . . . .	„ 240.—
1/1 str. . . . .	Zł. 400.—																									
1/2 „ . . . . .	„ 220.—																									
1/4 „ . . . . .	„ 120.—																									
1/8 „ . . . . .	„ 70.—																									
1/1 str. . . . .	Zł. 350.—																									
1/2 „ . . . . .	„ 190.—																									
1/4 „ . . . . .	„ 100.—																									
1/8 „ . . . . .	„ 60.—																									
II str. 1/1 . . . . .	Zł. 500.—																									
1/2 . . . . .	„ 260.—																									
III i IV str. 1/1 . . . . .	„ 450.—																									
1/2 . . . . .	„ 240.—																									

cena strony opisowej zł. 500.

## OGŁOSZENIA DROBNE:

Adres w spisie branż rozm. 20 × 64 mm łącznie z prenumeratą na cały rok Zł. 120.—, płatne zgóry przy zamówieniu. Za każde następne 10 mm wysokości — dopłata Zł. 60.— rocznie.

Red. odp. inż. arch. JERZY SOSNKOWSKI.

Wydawca: TADEUSZ MAGNUSKI.

Wydrukowano na papierze kredowym „J. Franaszek“ Sp. Akc. w Warszawie.

Klisze wykonano w Zakł. Graficznych B. Wierzbicki i S-ka w Warszawie, Chmielna 61.

Drukarnia Techniczna Sp. Akc. Warszawa, Czackiego 3-5.



**MAGAZYN ZAOPATRZONY W OSTATNIE NOWOŚCI NA SEZON 1933**  
**FABRYKA OBIĆ**  
**PAPIEROWYCH**

---

**KAPITAŁ ZAKŁADOWY 4.284.000 ZŁ.**

**MEDAL ZŁOTY W PARYŻU 1922 R.**

**NAJWYŻSZE ODZNACZENIE na P.W.K.**

**"J. FRANA SZEK"**  
**SPÓŁKA AKCYJNA W WARSZAWIE**

**MAGAZYNY DETALICZNE:**

---

**KRAKOWSKIE PRZEDM. 15,**  
**TELEFON NUMER 601-72.**  
**ALEJE JEROZOLIMSKIE 33,**  
**TELEFON NUMER 901-78.**

**NAJSTARSZA I NAJWIĘKSZA FABRYKA W KRAJU ZAŁOŻONA W 1829 R.**



**DRZWI**

**PŁYTOWE  
SOSNOWE**

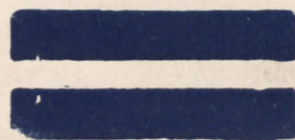

SOPÓCKO 32

**STARACHOWICE**  
**WARSZAWA 4 WARECKA 15**